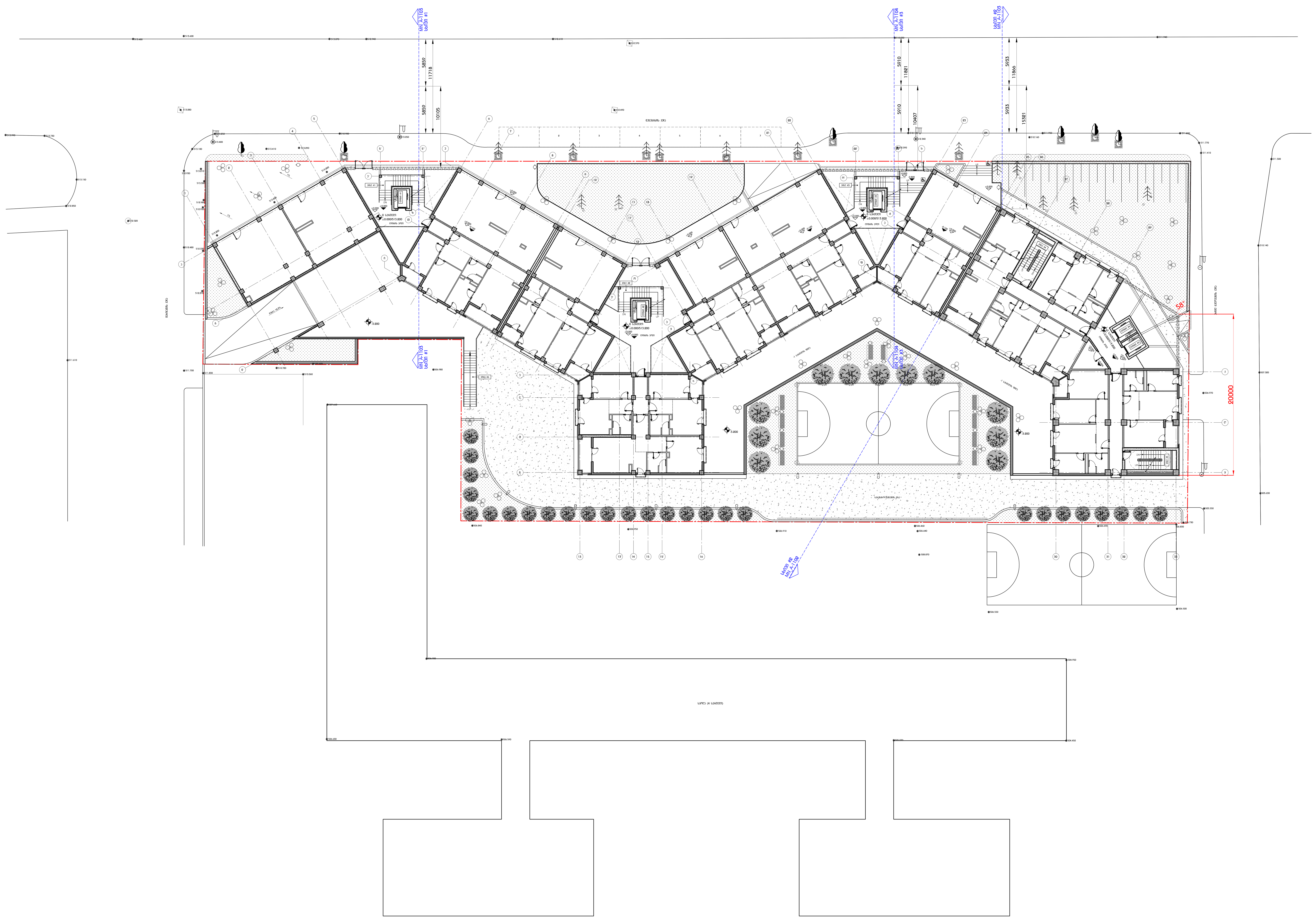

მასშტაბი 1:200

20 40 60 80

DEPHANI

გაფრთხილება!

წინამდებარე დოკუმენტი წარმოადგენს "**DEPHANI**" - ს საკუთრებას.
მისი ნებისმიერი ფორმით (მთლიანად ან ნაწილობრივ) გამრავლება, კოპირება ან გავრცელება იკრძალება "**DEPHANI**" - ს წერილობითი ნებართვის გარეშე.
ნახაზები გამიზნულია მხოლოდ კონტრაქტორებისათვის არქიტექტურული ინფორმაციის მისაღებად, მისი გამოყენება არ შეიძლება არცერთ სხვა პროექტში.
ზომები უნდა გადამოწმდეს სამშენებლო მოედანზე კონტრაქტორის მიერ.

ნახაზი დაბრუნებული უნდა იქნას მოთხოვნისამებრ.

"PROGRESI" ltd

CASA CALDA

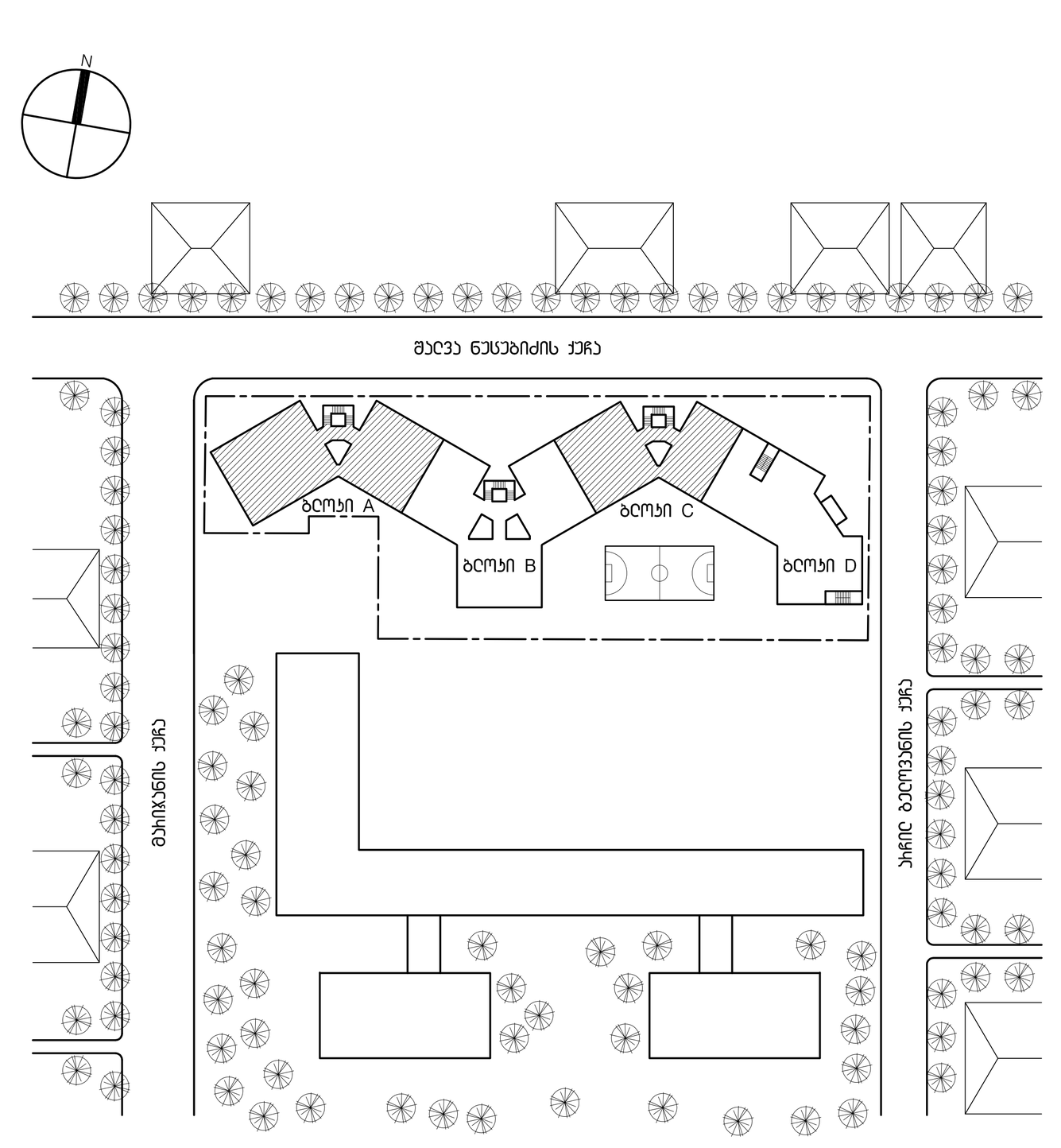

აღნიშვნები / სიმბოლოები

ფურცლის შენიშვნები

ძირითადი შენიშვნები

1. პროექტი დამუშავებულია IBC (საერთაშორისო სამშენებლო კოდი) სტანდარტებით
2. ტერიტორიის ანაზომი მოწოდებულია დამკვეთის მიერ
3. ზომები მოცემულია მილიმეტრებში. მასშტაბი და ფურცლის ფორმატი მითითებულია
4. ნახაზები განხილული უნდა იქნას არქიტექტურულ სპეციფიკაციებთან ერთად. პროექტის ნიმუში შეთანხმდეს არქიტექტორთან. პროდუქტის შეკვეთა / შეძენა მოხდეს მითითებული მოდელის, ფერის ნომრის მიხედვით. სპეციფიკაციაში გამოყენებული ინფორმაცია მოწოდებულია მწარმოებლის / მომწოდებლის მიერ. სატენდერო დოკუმენტაციის შედგენისას კონტრაქტორმა შესაძლებელია წარმოადგინოს სხვა მწარმოებლის / მომწოდებლის პროდუქცია იგივე ან ალტერნატიული მახასიათებლებით
5. ძირითადი შენიშვნებისათვის / აღნიშვნების / სიმბოლოების / აბრევიატურების განმარტებისათვის იხ. ფურცელი MN_G-100
6. კედლის / ტიხრის ტიპებისათვის იხ.ფურცელი MN_A-1500
7. კარების სპეციფიკაციისათვის იხ.ფურცელი MN_A-2100
8. კედლიდან კარებამდე მანძილი არის 100მმ თუ ნახაზზე არ არის მითითებული სხვა ზომა
9. კედლის შეფუთვის, ტიხრების მოწყობის დროს პრიორიტეტად მიჩნეული იყოს "ხაზზე გასწორება"
10. კონტრაქტორი ვალდებულია არქიტექტურულ ნახაზებში მითითებული ზომები გადაამოწმოს სამშენებლო მოედანზე და ნებისმიერი უზუსტობა სამშენებლო სამუშაოების დაწყებამდე აცნობოს არქიტექტორს
11. დემონტაჟის სამუშაოები განხორციელდეს კონსტრუქციული ნახაზების მიხედვით
12. შენობიდან / ტერიტორიიდან წყლის მოცილების პროექტი დამუშავდეს ინჟინერის / კონტრაქტორის მიერ და შეთანხმდეს არქიტექტორთან
13. სამშენებლო სამუშაოების დაწყებამდე საპროექტო ნიშნულები გადამოწმდეს ტერიტორიაზე
14. ტერიტორიაზე არსებული ხეების ზუსტი ადგილმდებარეობა დაზუსტდეს ადგილზე. გამწვანების კონსულტანტის მიერ მოხდეს მცენარე ნარგავების აღრიცხვიანობა და განისაზღვროს მათი მდგომარეობა. საჭიროების შემთხვევაში მოხდეს ხეების გადარგვა. ნარგავის ახალი ადგილმდებარეობა შეთანხმდეს არქიტექტორთან
15. კარის სპეციფიკაციებში მოცემული ზომა არის კარის ფრთის (ბალების) ზომა. კარის ღიობის ზომები და ბალების მიმართულება ნაჩვენებია გეგმებზე, ჭრილებზე და ფასადებზე

საცხოვრებელი სახლი შალვა ნუცუბიძის ქუჩაზე

პროექტი

გენგეგმა შენობის მაქსიმალური სიმაღლის განსაზღვრის სქემა

ნახაზი

თარიღი		რევიზია
30.09.2013	100%	მუშა დოკუმენტაცია
24.06.2013	100%	სქემატური დიზაინი

კონტრაქტის ნომერი	002
პროექტის ნომერი	13A-001A
მასშტაბი / ფურცლის ზომა	1:200/841x1400
დახაზა	თ.ჯანეზაშვილი
შეამოწმა	თ.მაღალაშვილი
რევიზია	
თარიღი	30.09.13
დამტკიცებულია	

ფაილის სახელი MN_A - 101

MN_A - 101

ფურცელი

MN_A-101, DEPHANI_Architecture & Design

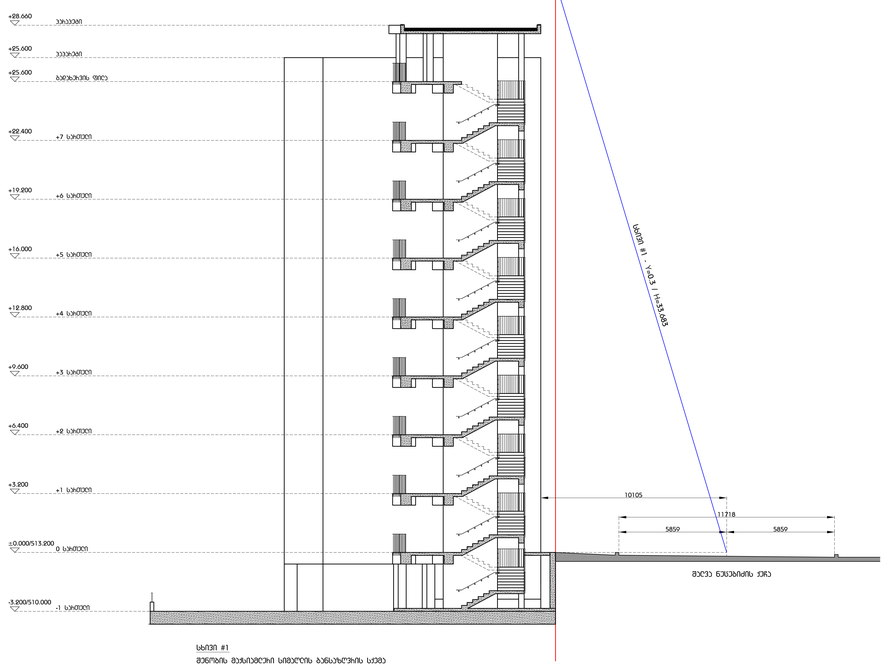

სხვები #1
მშენობის მასშტაბური სიმაღლეზე ბანაობრივის სქემა

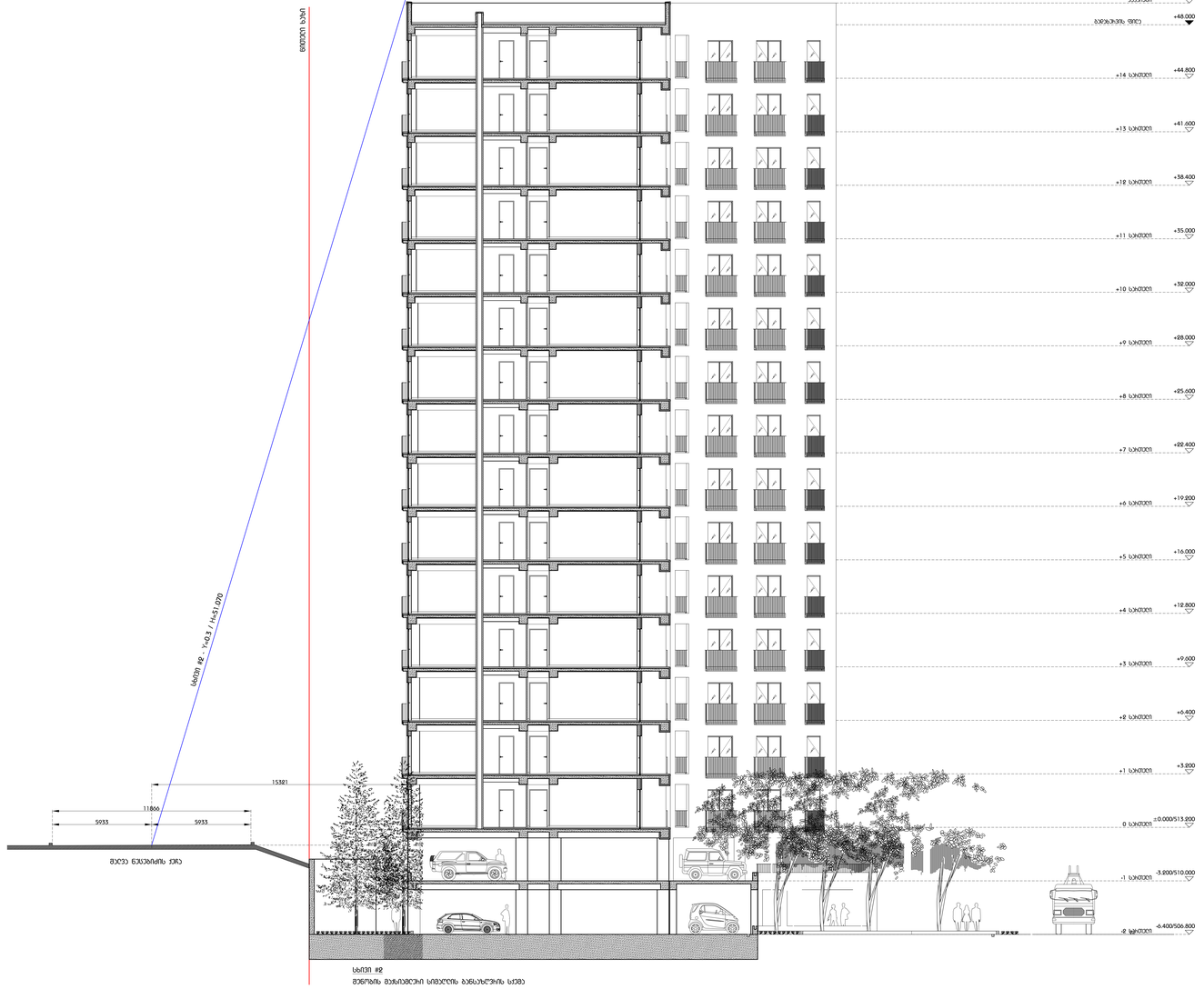

სხვები #2
მშენობის მასშტაბური სიმაღლეზე ბანაობრივის სქემა

DEPHANI

ავტორები

შპს "DEPHANI"
ქ. თბილისი, ვაკის რაიონი,
ზურაბ ანჯაფარიძის ქუჩა #20
(მთავარი 36 ტელეფონის) საბინაო, ჯგუფი 36
ს.კოდი(ები): 154411234

"DEPHANI" - ს ძირითადი საქმიანობა ფასიან საბინაო ნაგებობის პროექტირებაა. პროექტის ხელმძღვანელობა, პროექტირების ეტაპებზე, ფასიან საბინაო ნაგებობის ეკ. პროექტის ავტორის სამუშაოს ფარგლებში ასევე პროექტის ინდივიდუალური ავტორული ზედამხედველობა.

ნაცრის ნაგებობების ფასიან ობიექტებისა.

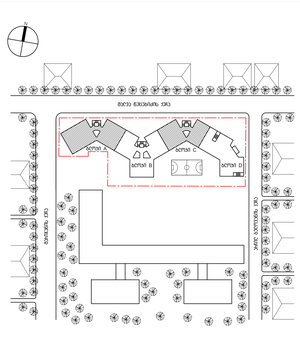

პროექტის / სამუშაოების

დამატებითი ინფორმაციები

ტექნიკური ინფორმაციები

1. პროექტის ტექნიკური ნაწილ ტექნიკური ინფორმაციის ფორმის საინჟინრო/ინფორმაციის
2. ტექნიკური ინფორმაციის ფორმის/ტექნიკური ტექნიკური ინფორმაციის
3. ფორმის ფორმაციის ფორმაციები. ტექნიკის და ინფორმაციის ფორმის ფორმაციის
4. ტექნიკის ტექნიკური ინფორმაციის ინფორმაციის ტექნიკური ინფორმაციის ტექნიკური ინფორმაციის ტექნიკური / ტექნიკური ტექნიკური ინფორმაციის ინფორმაციის ინფორმაციის

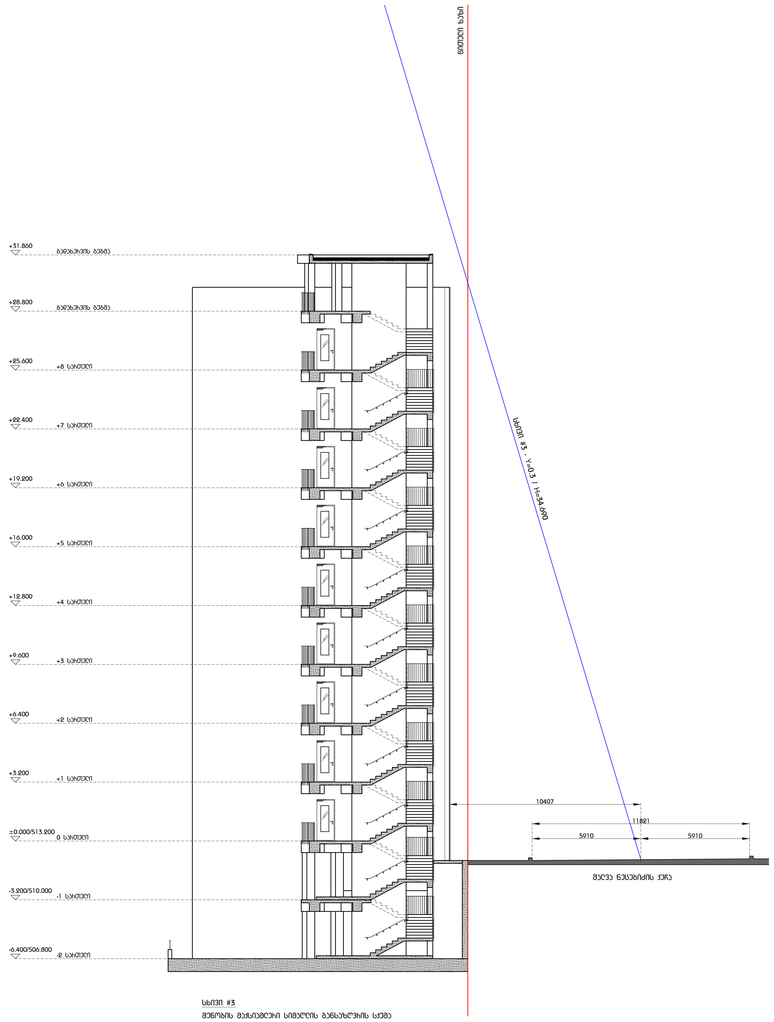
+31.860
+28.800
+25.600
+22.400
+19.200
+16.000
+12.800
+9.600
+6.400
+3.200
±0.000/513.200
-3.200/510.000
-6.400/506.800
10407
11821
5910
5910
მაღალი ძაბვის ხაზი
მაღალი ძაბვის ხაზის ღერძი - 18 მეტრი
მაღალი ძაბვის ხაზის ღერძი
მაღალი ძაბვის ხაზის ღერძი
მაღალი ძაბვის ხაზის ღერძ