საქართველოს განათლებისა და მეცნიერების სამინისტრო
MINISTRY OF EDUCATION AND SCIENCE OF GEORGIA

№ 386415 „17“ 09 2013წ

ს.ს „ m² უძრავი ქონება“

(მის. ქ. თბილისი, ერეკლე ტატიშვილის ქ. №3-5)

ასლი: ვაკე-საბურთალოს საგანმანათლებლო რესურსცენტრს

თქვენს 2013 წლის 27 აგვისტოს #1218 წერილთან დაკავშირებით (სარეგისტრაციო #346807; 27.08.13) გაცნობებთ, რომ საქართველოს განათლებისა და მეცნიერების სამინისტრო არ არის წინააღმდეგი - განხორციელდეს სსიპ ქ. თბილისის #126 საჯარო სკოლის ტერიტორიის მომიჯნავე მიწის ნაკვეთზე მრავალბინიანი საცხოვრებელი სახლის მშენებლობასთან დაკავშირებული (ფანჯრის ღიობების განთავსება) სამუშაოები.

ეკონომიკური დეპარტამენტის
უფროსის მოვალეობის შემსრულებელი ლაშა საღინაძე

0102 ქ. თბილისი, დიმიტრი უზნაძის ქ. 52
52 Dimitri Uznadze str. Tbilisi 0102, Georgia, www.mes.gov.ge
ტელ/Tel.: (+995 32) 2 31 89 40

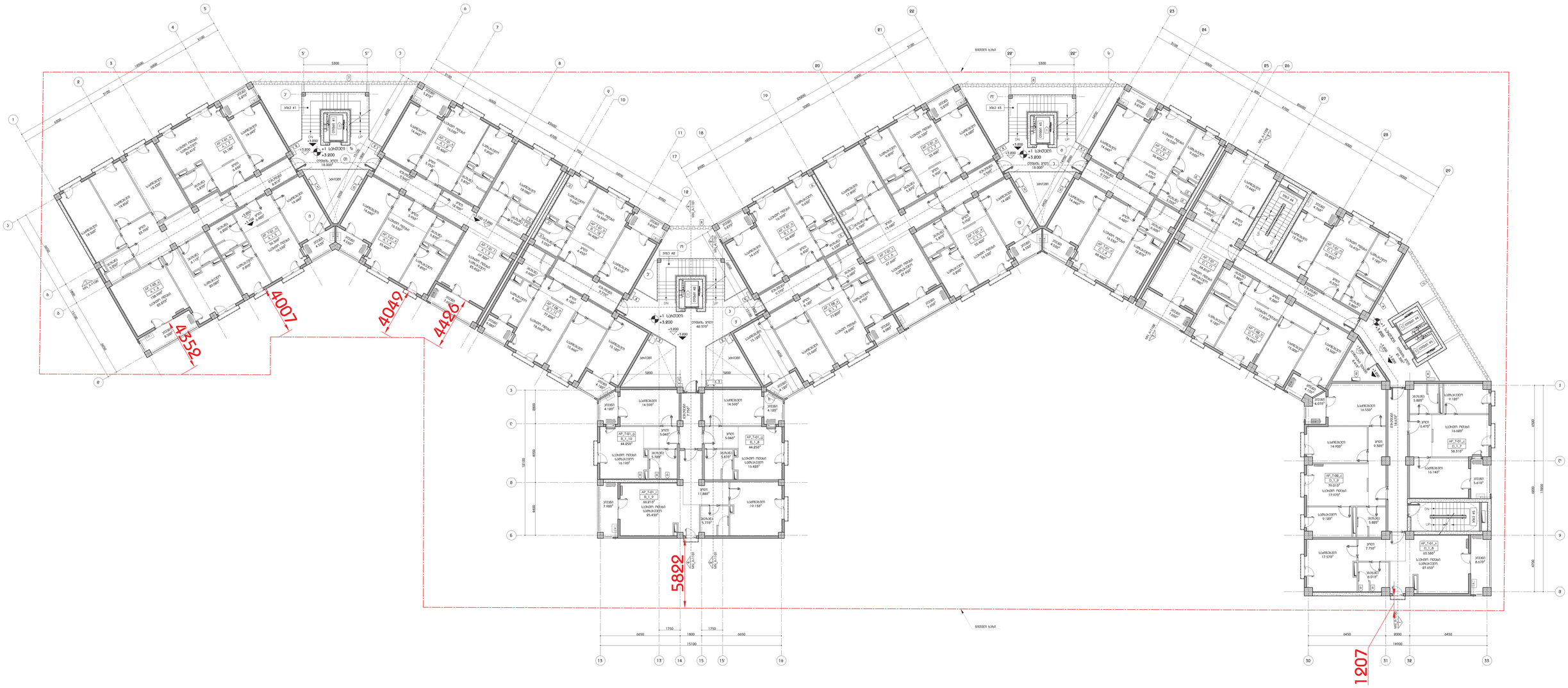
4007
4049
4496
4559
5822
1207
15100
14900
1750
1800
6650
6450
2000







ქალაქ თბილისის მერია

2132582
07/13322691-25
21.11.2013

შპს m2 ნუცუბიძეზე (404992040),
საქართველო, ქ.თბილისი, ვაკე-საბურთალოს რაიონი,
ვაჟა-ფშაველას გამზ., III კვ., N 71

თქვენი განცხადების (#07/13322691-25 18.11.13) პასუხად, სადაც ითხოვთ ქ. თბილისში, ვაჟა-ფშაველას გამზ. 3-ე კვ, #71-ში (საკ/კოდ 01.14.03.001.017) მრავალფუნქციური საცხოვრებელი სახლის მშენებლობის განხორციელების მიზნით ხე-მცენარეების გადარგვის ნებართვას გაცნობებთ, რომ ქ. თბილისის მერიის ეკოლოგიისა და გამწვანების საქალაქო სამსახური თანახმაა, აღნიშნული ხე-მცენარეები გადაირგოს თქვენსავე ტერიტორიაზე, შემდგომში ერთ წლიანი მოვლა-პატრონობით, აგროტექნიკური ღონისძიებების სრული დაცვით ისე, რომ არ დაირღვეს მცენარეთა სასიცოცხლო ფუნქციები.

თბილისის მერია / ქ. თბილისის მერიის
ეკოლოგიისა და გამწვანების საქალაქო სამსახური
ქ. თბილისის მერიის საქალაქო სამსახურის უფროსი გიორგი ქორქაშვილი

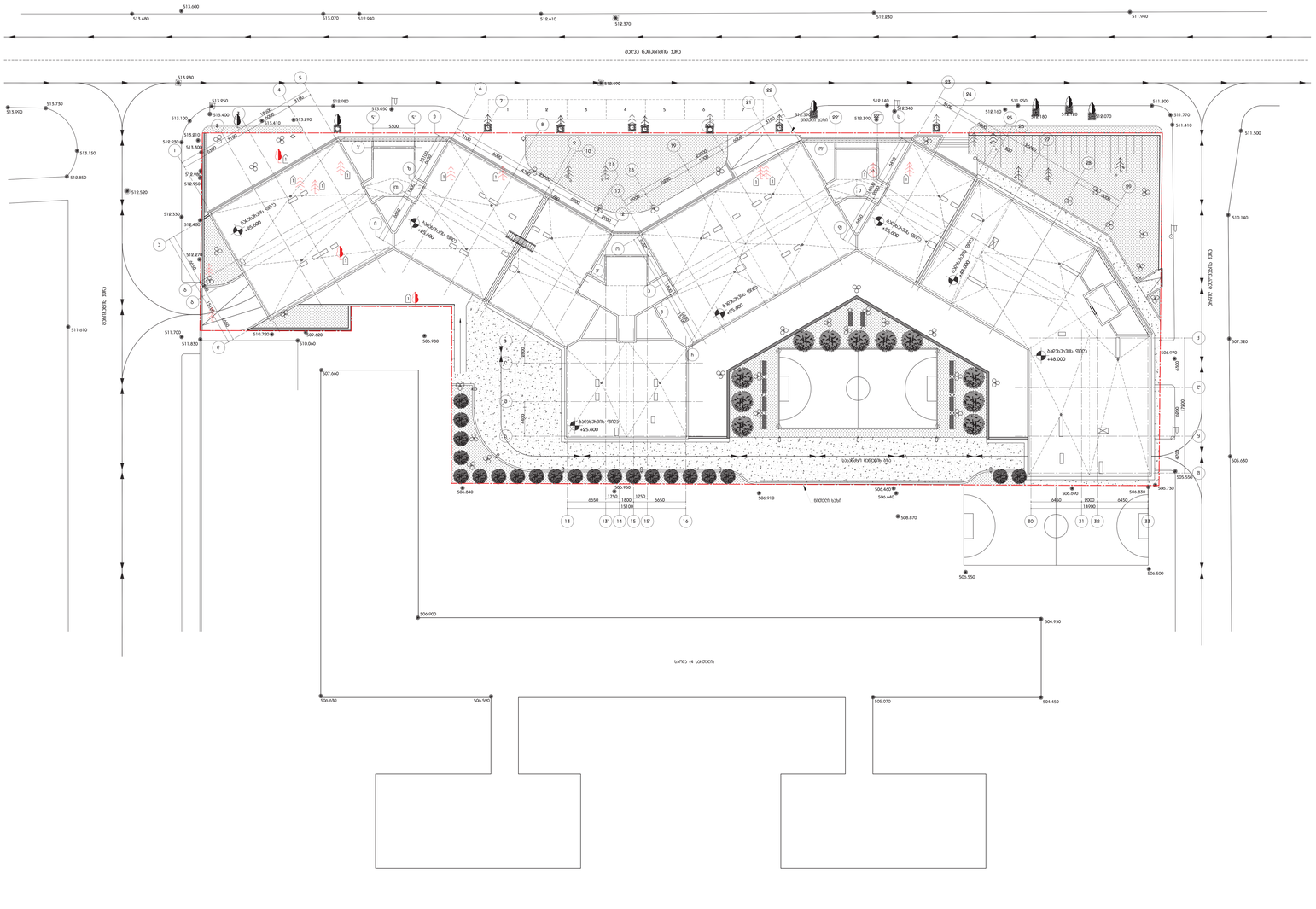

DEPHANI

შპს "დეფანი"
(მშენებლობაზე პროექტირების მენეჯმენტის საქმიანობაზე და მშენებლობის ზედამხედველობის საქმიანობაზე)
"DEPHANI" - ს საქმიანობის ძირითადი მიმართულებებია: ინდივიდუალური საცხოვრებელი სახლების, საზოგადოებრივი დანიშნულების, სამრეწველო და კომერციული ობიექტების, ასევე ინფრასტრუქტურული პროექტების პროექტირება და მშენებლობის ზედამხედველობა.

"DEPHANI" - ს მენეჯმენტი მაქსიმალურ ყურადღებას აქცევს ობიექტის ენერგოეფექტურობის საკითხებს, ენერგოდამზოგავი ტექნოლოგიების გამოყენებას, ასევე ეკოლოგიურად სუფთა მასალების გამოყენებას.

ჩვენთან დაკვეთას ასრულებენ მაღალკვალიფიციური სპეციალისტები.

m²

"PROGRESFIN"

CASA CALDA

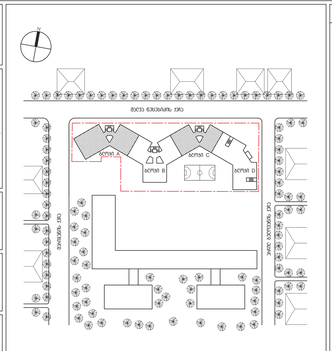

პროექტირების ეტაპი	ნომერი
პროექტირების ეტაპი	MN_A - 102
პროექტის ნომერი	134-0014
მასშტაბი / ზომების ერთეული	1:800/841x1189
ფორმატი	01.03.ARCHITECTURE
პროექტირების	01.03.ARCHITECTURE
ავტორები	
ავტორი	30.09.15
ტექნიკური ზედამხედველობა	

საცხოვრებელი სახლი მცირე ნავსადგურის ქუჩაზე

პროექტი

ნაგებობამ

ნაგებობა

30.09.2015	100% - პირველი ეტაპი(პროექტირება)
04.06.2015	100% - საპროექტო დოკუმენტაცია

ავტორები: ხ.ქეშელაშვილი

პროექტირების ეტაპი	000
პროექტის ნომერი	134-0014
მასშტაბი / ზომების ერთეული	1:800/841x1189
ფორმატი	01.03.ARCHITECTURE
პროექტირების	01.03.ARCHITECTURE
ავტორები	
ავტორი	30.09.15
ტექნიკური ზედამხედველობა	

ტექნიკური ზედამხედველობა	MN_A - 102

MN_A - 102

ტექნიკური ზედამხედველობა

ტექნიკური ზედამხედველობა

1 ნაგებობის ნაკვეთი

ტექნიკური ზედამხედველობა

1. პროექტის ტექნიკურ-ეკონომიკური საფუძვლების ეტაპის პროექტირების ეტაპი;
2. ტექნიკური ანგარიში ინჟინრული ქსელების მოწყობის შესახებ;
3. ხარჯთაღრიცხვა ტექნიკური ანგარიში;
4. ნაგებობის განაშენიანების ინდივიდუალური პროექტი. პროექტის ფარგლებში შესრულდა: პროექტირების მიწის ნაკვეთის / მასის ზომების მინაგებული განრიგი ნაგებობის ინფორმაციული მოდელირების ტექნოლოგიის გამოყენებით;
ტერიტორიული ინფორმაციის / ტერიტორიის ანაზღაურების ნებართვის / ინიციატივის ტექნიკური ანგარიში, ტერიტორიის ინფორმაციული მოდელირების ტექნოლოგიის გამოყენებით და ტერიტორიის ინფორმაციული მოდელირების ტექნოლოგიის გამოყენებით;
5. ტექნიკური ანგარიში ინჟინრული ქსელების მოწყობის შესახებ;
6. ნაგებობა / ტერიტორიის ინჟინრული ქსელების. MN_A-1:500
7. ნაგებობა საპროექტო ტერიტორიის. MN_A-1:100
8. ნაგებობა ნაგებობის ტიპის 10000 მ² ზედაპირის ან ოდნ ტერიტორიის ნაგებობის
9. ნაგებობა ტერიტორია, ინფორმაციული ტიპის პროექტირების ტექნიკური ანგარიში
10. ტრანსპორტის ნაგებობების ინფორმაციული მოდელირების ტერიტორიის ნაგებობების ტექნიკური ანგარიში და ნაგებობების პლანარული ინფორმაციული მოდელირება
11. ტექნიკური ნაგებობების განაშენიანების ნებართვის ტექნიკური ანგარიში
12. ტექნიკური / ნაგებობების ტიპის ტერიტორიის ინჟინრული ნაგებობის / ტრანსპორტის ტიპი და ტექნიკური ინფორმაციული მოდელირების ტექნოლოგიის გამოყენებით
13. ნაგებობების ნაგებობების ტექნიკური ნაგებობების ტერიტორიის ნაგებობების ტექნიკური ანგარიში
14. ტექნიკური ანგარიში ნაგებობის ტიპის ტერიტორიის ტექნიკური ანგარიში. ტრანსპორტის ტიპი ტერიტორიის ტიპის ტექნიკური ანგარიში და ტექნიკური ანგარიში. ნაგებობების ტიპის ტერიტორიის ტიპის ტექნიკური ანგარიში
15. ნაგებობების ნაგებობების ტერიტორიის ტიპის ტექნიკური ანგარიში და ნაგებობების ტერიტორიის ტექნიკური ანგარიში, ტერიტორიის და ტექნიკური





























