საქართველო

მცხეთა, ზაჰესი, ქუჩა კეცხოველის №32. 3295 კვ.მ სასოფლო-სამეურნეო დანიშნულების ს/კ № 01.72.12.118.009 მიწის ნაკვეთის ტოპ

გეგმა

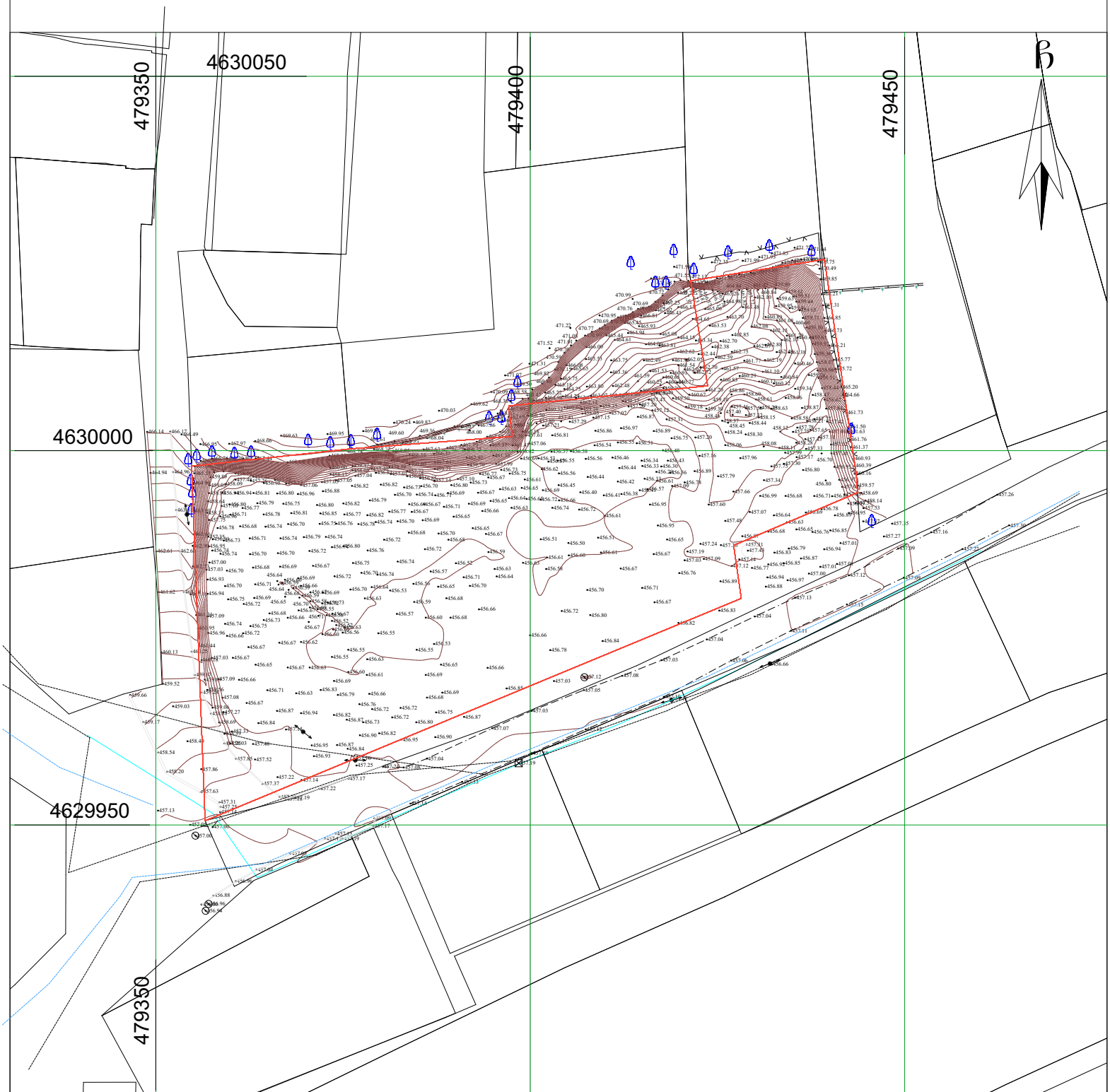

პირობითი აღნიშვნები

WGS 1984 -ის კოორდინატთა სისტემის UTM პროექცია

ჩხ	საცხ. შენობა	ბორდიული	ჭიშკარი
ჩა	არასაცხ. შენობა	ხის ღობე	ბეტონი
	ფარდული	ლობე	წყალგაყვანილობა
	მშენებარე შენობა	ქვის კედელი	კავშირგაბმულობა
	სატრანსფორ. ჯიხური	კედელი	ელ. ქსელები
	ხეები	ფლატე	ბუნებრივი აირი
		რკინიგზა	საწვავი
		საშიფალურეთო ჭაბი	სადრენაჟო ინფრასტრუქტურა
		ელ. გადამცემი ხაზი	ინტერნეტ ქსელი

შენიშვნა:1) ნაკვეთის საზღვარი (თუ იგი არის ნახაზზე) მითითებულია დამკვეთის მიერ

2) მიწის სამუშაოების შესრულებისას შეატყობინეთ კომუნიკაციის წარმომადგენლებს

შპს „ბიემჯი გრუპ"
საქართველო, თბილისი, ზართვალის ქუჩა 14
ს/კ 598 667070, 577 158039

LTD `BMG GROUP~
14 Sartava St. Tbilisi, Georgia

ტექნიკური დირექტორი:		ზ. ბახილაძე
აზომა:		მ.ჩილინგარაშვილი
დახაზა:		მ.ჩილინგარაშვილი
დამკვეთი:		შპს "ვახი+"
მაშტაბი: 1:500		16.12.2025 წ.

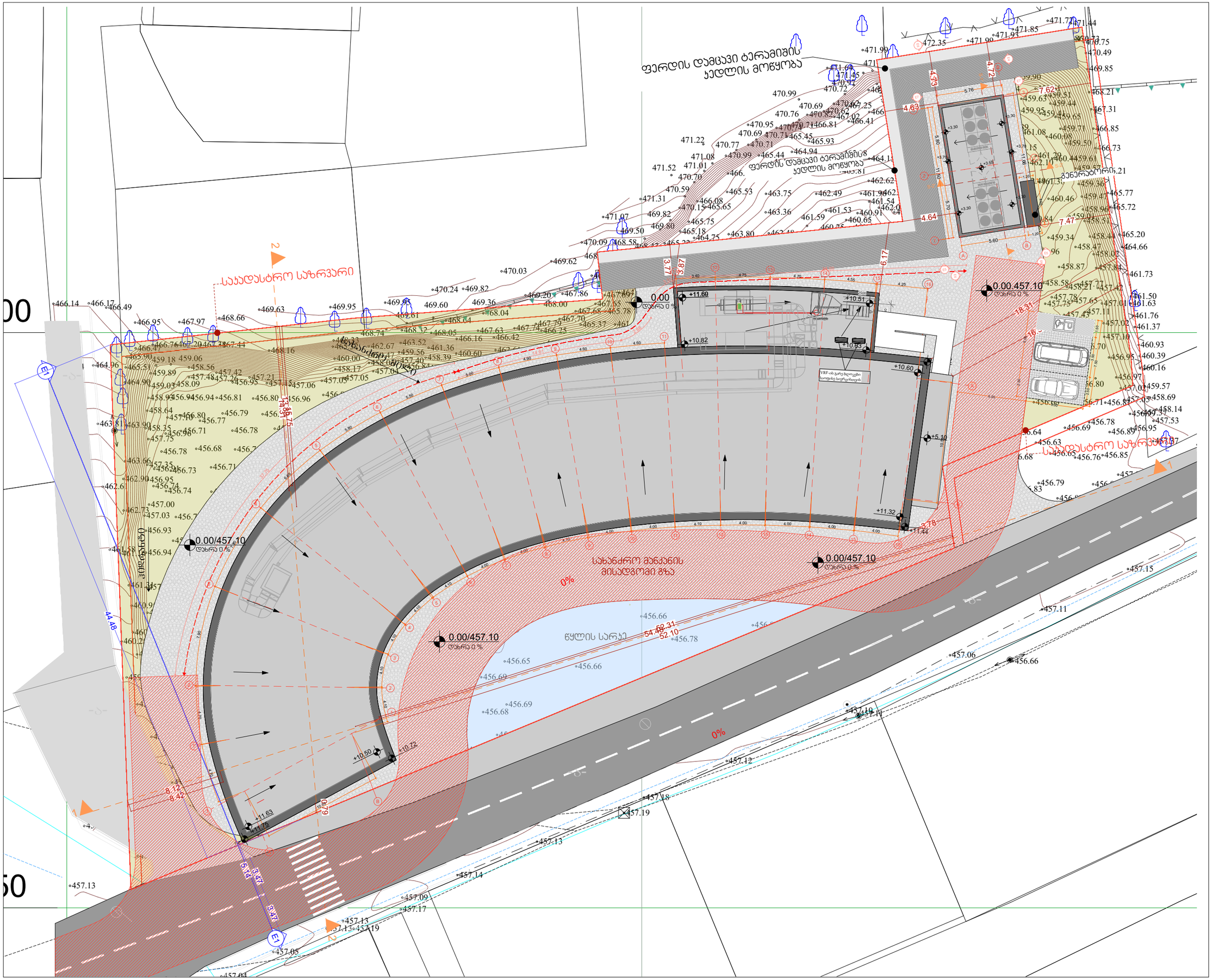

Mosulishvili & Partners

დ.ვონჟაძის ქ. №10
0105 ქ.თბილისი
საქართველო
ტელ: +995 322 438955
მობ: +995 577 799205
giorgi@mosulishvili.ge
www.mosulishvili.ge

წინამდებარე დოკუმენტი წარმოადგენს "მოსულიშვილი & პარტნიორების" საკუთრებას.
ყველა ნახაზი და მასში მოცემული ინფორმაცია განკუთვნილია მხოლოდ კონტრაქტორებისა და უფლებამოსილი პირებისთვის არაიტაჭრული ინფორმაციის მისაღებად. მისი გამოყენება სხვა ნებისმიერი პროექტისათვის ან სხვა დანიშნულებით დაუშვებელია.

დოკუმენტის ნებისმიერი ფორმით სრულად ან ნაწილობრივ კოპირება აკრძალულია "მოსულიშვილი & პარტნიორების" წინასწარი წერილობითი თანხმობის გარეშე.

პროექტის მისამართი

ქ.თბილისი, დაბა ზაჭესი, ასასადისა და წინამძღვრიშვილის გადაკვეთაზე, ჯეცხოველის N32

მესაკუთრე

შპს "ვაზი +"

ID ნომერი : 236047023

პროექტის დასახელება

"მრავალდონიანი ავტოსადგომი"

პირობითი აღნიშვნები

- საპროექტო საზღვარი
- ნიშნული
- 0.00 აბსოლუტური ნოლი შეესაბამება +457.10



ნახაზის დასახელება

გენგეგმა

ნახაზის მასშტაბი 1:100

დირექტორი:
გიორგი მოსულიშვილი

არქიტექტორი
მარიამ მაჯაშვილი

არქიტექტორი
ნინო ბუჯუნიშვილი

არქიტექტორი
სალომე გოგიჩაიშვილი

თარიღი	ფორმატი
2026	A-3
გვერდი A.01.3	