შენობა-ნაგებობის უსაფრთხოების წესებთან შესაბამისობის ანალიზი

გამოყენებული წესები - **„შენობა-ნაგებობის უსაფრთხოების წესები“**

ჩამოთვალეთ შენობის დაკავებულებები და აღწერეთ თითოეული გამოყენება
საცხოვრებელი ჯგუფი სც-2 ----------საცხოვრებელი ბინები
საქმიანი ჯგუფი სქ ---------- საოფისე ფართები
სავაჭრო ჯგუფი სვ ---------- კომერციული ფართი
მცირე საფრთხის შემცველი სასაწყობო ჯგუფი სწ-2. ---------- ავტოსადგომი
დამხმარე და სხვადასხვა დანიშნულების ჯგუფი დს ---------- დამხმარე ფართები

კონსტრუქციის ტიპი:	
განსაზღვრეთ კონსტრუქციის ტიპი ახალი შენობისთვის:	**კონსტრუქციის ტიპი - I-B** (შერჩეულია შენობის დაკავებულობის, სიმაღლისა და ფართობის გათვლისწინებით (503 ცხრილის მიხედვით)

სიმაღლის შეზღუდვები ცხრილი 503 -ის მიხედვით		
დაკავებულობები	**დასაშვები სართულიანობა**	**შემოთავაზებული სართულიანობა**
სც-2	11	10
სქ	11	2
სვ	11	1
სწ-2	11	0
დს	5	1
	დასაშვები სიმაღლე	**შემოთავაზებული სიმაღლე**
საერთო სიმაღლე	48.8	42.6

ფართობის შეზღუდვები (თითოეულ სართულზე) ცხრილი 503 -ის მიხედვით

დაკავებულობები	დასაშვები ფართობი	შემოთავაზებული ფართობი
სც-2	შეუზღუდავი	597.5
სქ	შეუზღუდავი	271.0
სვ	შეუზღუდავი	313.0
სწ	7340	-
დს	3300	76.7
იატაკის საერთო ფართობი =	შეუზღუდავი	
იატაკების რაოდენობა =	13	

გარე კედლის ცეცხლმედეგობისა და ღიობისადმი მოთხოვნები

ცხრილების 602-ის და 705.8 -ის მიხედვით

გარე კედელი	ხანძარსაწინააღმდეგო მანძილი (მეტრი)	ცეცხლმედეგობის ხარისხი(საათი)		კედლის ღიობების ფართობი (კედლის %)					
		მოთხოვნილი	გათვალისწინებული	დასაშვები			გათვალისწინებული		
				დაცული	დაუცველი საშხეფებით	დაუცველი	დაცული	დაუცველი საშხეფებით	დაუცველი
(ღეძებში) 6-1	5<X<6	0	1	25%	75%	75%	-	-	10%
(ღერძებში) ზ-ა	X>9	0	1	შეუზღუდავი	შეუზღუდავი	შეუზღუდავი	-	-	შეუზღუდავია
(ღერძებში) 1-6	X<1	1	2	დაუშვებელია	დაუშვებელია	დაუშვებელია	-	-	0%
(ღერძებში) ა-ზ	X>9	0	1	შეუზღუდავი	შეუზღუდავი	შეუზღუდავი	0%	0%	შეუზღუდავია

დაკავებულობები/სივრცეები/გასასვლელი საშუალებები	ავტოსაშხეფი სისტემა	სახანძრო განგაშისა და ცეცხლაღმომჩენი სისტემები	სახანძრო მილდგარების სისტემები	კვამლის საკონტროლო სისტემები	ხელის ცეცხლმაქრები
სც-2	-	✓	დერეფანში	✓	✓
სვ	✓	✓	✓	✓	✓

სქ		✓	✓	✓	✓
სწ-2	✓	✓	✓	✓	✓
დს	-			✓	

თითოეული სართულიდან გასასვლელი საშუალება (1021)									
სართულები	დაკავებულობა და დაკავებულობის დატვირთვის ჯამური მაჩვენებელი	მოთხოვნილი გასასვლელების/გასასვლელთან მისადგომის რაოდენობა	გათვალისწინებული გასასვლელების/გასასვლელთან მისადგომის რაოდენობა და ტიპი	გასასვლელი საშუალებების სიგანე(მეტრი)					
				გზა-კიბეები		დერეფანი,		გასასვლელის გზა-კარი	
				მოთხოვნილი	გათვალისწინებული	მოთხოვნილი	გათვალისწინებული	მოთხოვნილი	გათვალისწინებული
ყველა სართული ჯამში	სც-2	2	2	0.90	1.20	1.20	1.60	0.82	0.82
-7.00	სვ	2	2	0.90	1.20	1.20	1.20	0.82	0.82
-3.50	სქ	2	2	0.90	1.20	1.20	1.20	0.82	0.82

წყალსადენი სისტემის ფიქსირებული მოწყობილობების რაოდენობა ცხრილი 1602.1-ის მიხედვით													
სართულები	დაკავებულობა და დაკავებულობის დატვირთვის ჯამური მაჩვენებელი	ფიქსირებული მოწყობილობები(ცალი)											
		უნიტაზი		ტუალეტის ხელსაბანები		აბაზანა/შხაპი		სასმელი წყლის ფანტანი		ავტომატურისა რეცხი მანქანის მისაერთებელი		სამზარეულოს ნიჟარა	
		მოთხოვნილი	გათვალისწინებული	მოთხოვნილი	გათვალისწინებული	მოთხოვნილი	გათვალისწინებული	მოთხოვნილი	გათვალისწინებული	მოთხოვნილი	გათვალისწინებული	მოთხოვნილი	გათვალისწინებული
0 - 9	სც-2 (თითოეული ბინისთვის)	1	1	1	1	1	1	-	-	1 (20 ბინაზე)	1 (ყოველ ბინაზე)	-	-
-1	სქ	2	4	2	4	-	-	1	1	-	-	1	1
-2	სვ	2	3	2	2	-	-	1	1	-	-	1	1

ავტოსადგომი

ავტომანქანების სადგომი

ტექნიკური პირობები

პროექტის ავტორი	

გენერალური გეგმა

ქ.თბილისი, ჭავჭავაძის გამზ. N25
ს/კ 01.11.17.023.261

მასშტაბი	1:200
ფორმატი	A3
თარიღი	08.10.2025
	ფურცლების რაოდენობა
ფურცელი	3-3

ავტოსადგომის ტექნიკური პირობები

ავტომანქანების სადგომის ტექნიკური პირობები

ავტომანქანების სადგომის ტექნიკური პირობები განსაზღვრავს ავტომანქანების სადგომის ტექნიკურ მოთხოვნებს, ავტომანქანების სადგომის ტიპებს, ავტომანქანების სადგომის ზომებს, ავტომანქანების სადგომის ტექნიკურ მოწყობილობებს, ავტომანქანების სადგომის ტექნიკურ ოპერაციებს, ავტომანქანების სადგომის ტექნიკურ მომსახურებას, ავტომანქანების სადგომის ტექნიკურ უსაფრთხოებას, ავტომანქანების სადგომის ტექნიკურ ეკოლოგიას, ავტომანქანების სადგომის ტექნიკურ ეკონომიკას, ავტომანქანების სადგომის ტექნიკურ სტანდარტიზაციას, ავტომანქანების სადგომის ტექნიკურ სერტიფიკაციას, ავტომანქანების სადგომის ტექნიკურ ლიცენზირებას, ავტომანქანების სადგომის ტექნიკურ ინსპექტირებას, ავტომანქანების სადგომის ტექნიკურ აუდიტს, ავტომანქანების სადგომის ტექნიკურ ექსპერტიზას, ავტომანქანების სადგომის ტექნიკურ კონსულტაციას, ავტომანქანების სადგომის ტექნიკურ ტრენინგს, ავტომანქანების სადგომის ტექნიკურ სემინარებს, ავტომანქანების სადგომის ტექნიკურ კონფერენციებს, ავტომანქანების სადგომის ტექნიკურ გამოფენებს, ავტომანქანების სადგომის ტექნიკურ ბაზრობებს, ავტომანქანების სადგომის ტექნიკურ ფესტივალებს, ავტომანქანების სადგომის ტექნიკურ კონკურსებს, ავტომანქანების სადგომის ტექნიკურ ოლიმპიადებს, ავტომანქანების სადგომის ტექნიკურ ჩემპიონატებს, ავტომანქანების სადგომის ტექნიკურ ლიგებს, ავტომანქანების სადგომის ტექნიკურ ასოციაციებს, ავტომანქანების სადგომის ტექნიკურ კავშირებს, ავტომანქანების სადგომის ტექნიკურ ფედერაციებს, ავტომანქანების სადგომის ტექნიკურ კონფედერაციებს, ავტომანქანების სადგომის ტექნიკურ ალიანსებს, ავტომანქანების სადგომის ტექნიკურ პარტნიორობებს, ავტომანქანების სადგომის ტექნიკურ თანამშრომლობას, ავტომანქანების სადგომის ტექნიკურ ურთიერთობებს, ავტომანქანების სადგომის ტექნიკურ კომუნიკაციებს, ავტომანქანების სადგომის ტექნიკურ ინფორმაციას, ავტომანქანების სადგომის ტექნიკურ მონაცემებს, ავტომანქანების სადგომის ტექნიკურ ცოდნას, ავტომანქანების სადგომის ტექნიკურ გამოცდილებას, ავტომანქანების სადგომის ტექნიკურ უნარებს, ავტომანქანების სადგომის ტექნიკურ კომპეტენციებს, ავტომანქანების სადგომის ტექნიკურ კვალიფიკაციებს, ავტომანქანების სადგომის ტექნიკურ სერტიფიკატებს, ავტომანქანების სადგომის ტექნიკურ დიპლომებს, ავტომანქანების სადგომის ტექნიკურ ატესტატებს, ავტომანქანების სადგომის ტექნიკურ ლიცენზიებს, ავტომანქანების სადგომის ტექნიკურ ნებართვებს, ავტომანქანების სადგომის ტექნიკურ დოკუმენტებს, ავტომანქანების სადგომის ტექნიკურ ანგარიშებს, ავტომანქანების სადგომის ტექნიკურ დასკვნებს, ავტომანქანების სადგომის ტექნიკურ რეკომენდაციებს, ავტომანქანების სადგომის ტექნიკურ ინსტრუქციებს, ავტომანქანების სადგომის ტექნიკურ სახელმძღვანელოებს, ავტომანქანების სადგომის ტექნიკურ წესებს, ავტომანქანების სადგომის ტექნიკურ რეგულაციებს, ავტომანქანების სადგომის ტექნიკურ სტანდარტებს, ავტომანქანების სადგომის ტექნიკურ ნორმებს, ავტომანქანების სადგომის ტექნიკურ მოთხოვნებს, ავტომანქანების სადგომის ტექნიკურ პირობებს.

ავტომანქანების სადგომის ტიპები

ავტომანქანების სადგომის ტიპები განსაზღვრავს ავტომანქანების სადგომის ტიპებს, ავტომანქანების სადგომის ზომებს, ავტომანქანების სადგომის ტექნიკურ მოწყობილობებს, ავტომანქანების სადგომის ტექნიკურ ოპერაციებს, ავტომანქანების სადგომის ტექნიკურ მომსახურებას, ავტომანქანების სადგომის ტექნიკურ უსაფრთხოებას, ავტომანქანების სადგომის ტექნიკურ ეკოლოგიას, ავტომანქანების სადგომის ტექნიკურ ეკონომიკას, ავტომანქანების სადგომის ტექნიკურ სტანდარტიზაციას, ავტომანქანების სადგომის ტექნიკურ სერტიფიკაციას, ავტომანქანების სადგომის ტექნიკურ ლიცენზირებას, ავტომანქანების სადგომის ტექნიკურ ინსპექტირებას, ავტომანქანების სადგომის ტექნიკურ აუდიტს, ავტომანქანების სადგომის ტექნიკურ ექსპერტიზას, ავტომანქანების სადგომის ტექნიკურ კონსულტაციას, ავტომანქანების სადგომის ტექნიკურ ტრენინგს, ავტომანქანების სადგომის ტექნიკურ სემინარებს, ავტომანქანების სადგომის ტექნიკურ კონფერენციებს, ავტომანქანების სადგომის ტექნიკურ გამოფენებს, ავტომანქანების სადგომის ტექნიკურ ბაზრობებს, ავტომანქანების სადგომის ტექნიკურ ფესტივალებს, ავტომანქანების სადგომის ტექნიკურ კონკურსებს, ავტომანქანების სადგომის ტექნიკურ ოლიმპიადებს, ავტომანქანების სადგომის ტექნიკურ ჩემპიონატებს, ავტომანქანების სადგომის ტექნიკურ ლიგებს, ავტომანქანების სადგომის ტექნიკურ ასოციაციებს, ავტომანქანების სადგომის ტექნიკურ კავშირებს, ავტომანქანების სადგომის ტექნიკურ ფედერაციებს, ავტომანქანების სადგომის ტექნიკურ კონფედერაციებს, ავტომანქანების სადგომის ტექნიკურ ალიანსებს, ავტომანქანების სადგომის ტექნიკურ პარტნიორობებს, ავტომანქანების სადგომის ტექნიკურ თანამშრომლობას, ავტომანქანების სადგომის ტექნიკურ ურთიერთობებს, ავტომანქანების სადგომის ტექნიკურ კომუნიკაციებს, ავტომანქანების სადგომის ტექნიკურ ინფორმაციას, ავტომანქანების სადგომის ტექნიკურ მონაცემებს, ავტომანქანების სადგომის ტექნიკურ ცოდნას, ავტომანქანების სადგომის ტექნიკურ გამოცდილებას, ავტომანქანების სადგომის ტექნიკურ უნარებს, ავტომანქანების სადგომის ტექნიკურ კომპეტენციებს, ავტომანქანების სადგომის ტექნიკურ კვალიფიკაციებს, ავტომანქანების სადგომის ტექნიკურ სერტიფიკატებს, ავტომანქანების სადგომის ტექნიკურ დიპლომებს, ავტომანქანების სადგომის ტექნიკურ ატესტატებს, ავტომანქანების სადგომის ტექნიკურ ლიცენზიებს, ავტომანქანების სადგომის ტექნიკურ ნებართვებს, ავტომანქანების სადგომის ტექნიკურ დოკუმენტებს, ავტომანქანების სადგომის ტექნიკურ ანგარიშებს, ავტომანქანების სადგომის ტექნიკურ დასკვნებს, ავტომანქანების სადგომის ტექნიკურ რეკომენდაციებს, ავტომანქანების სადგომის ტექნიკურ ინსტრუქციებს, ავტომანქანების სადგომის ტექნიკურ სახელმძღვანელოებს, ავტომანქანების სადგომის ტექნიკურ წესებს, ავტომანქანების სადგომის ტექნიკურ რეგულაციებს, ავტომანქანების სადგომის ტექნიკურ სტანდარტებს, ავტომანქანების სადგომის ტექნიკურ ნორმებს, ავტომანქანების სადგომის ტექნიკურ მოთხოვნებს, ავტომანქანების სადგომის ტექნიკურ პირობებს.

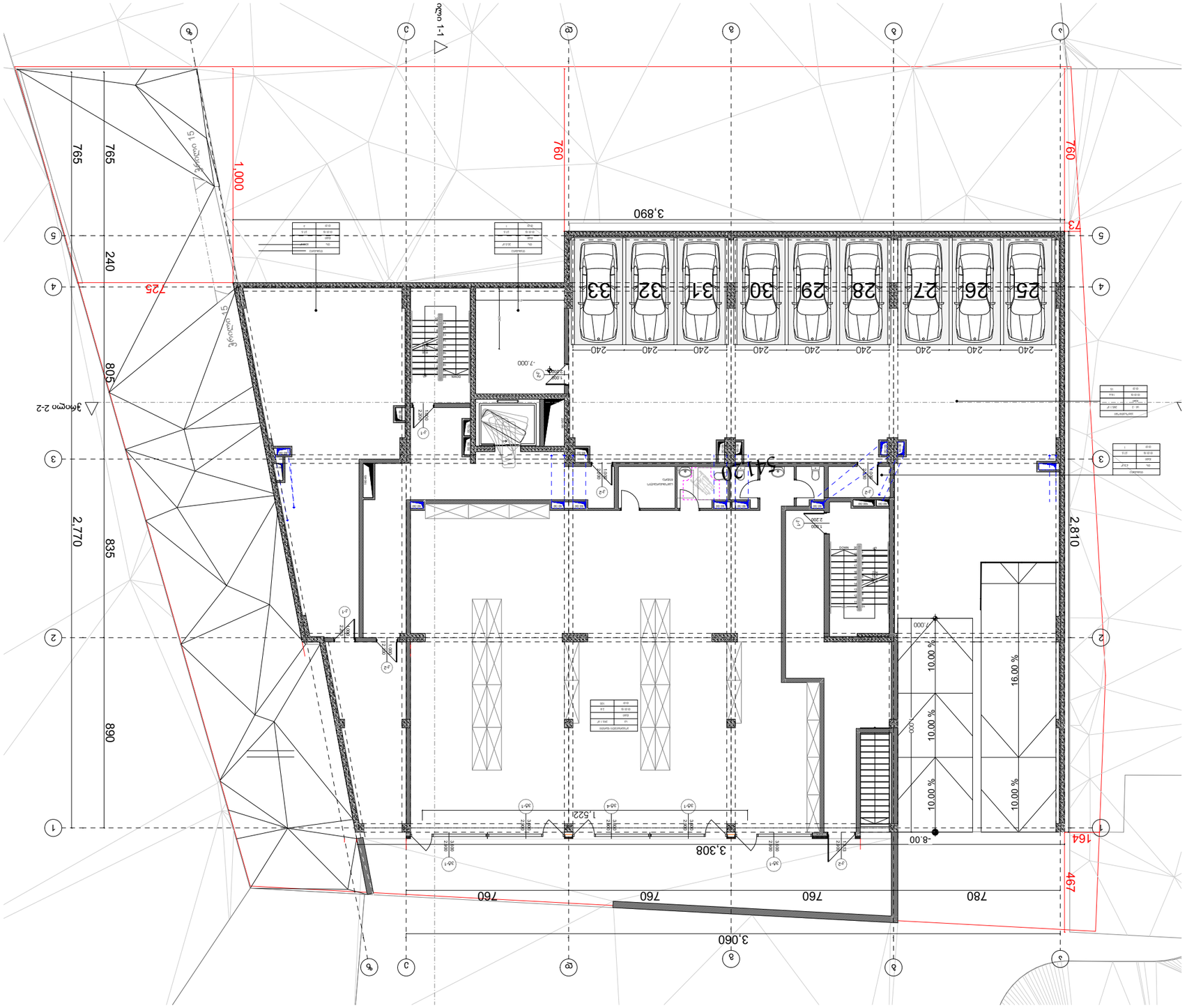

1 - 30.04	
B	**0.03.6.3.3.2.3.3.2.3.3.2

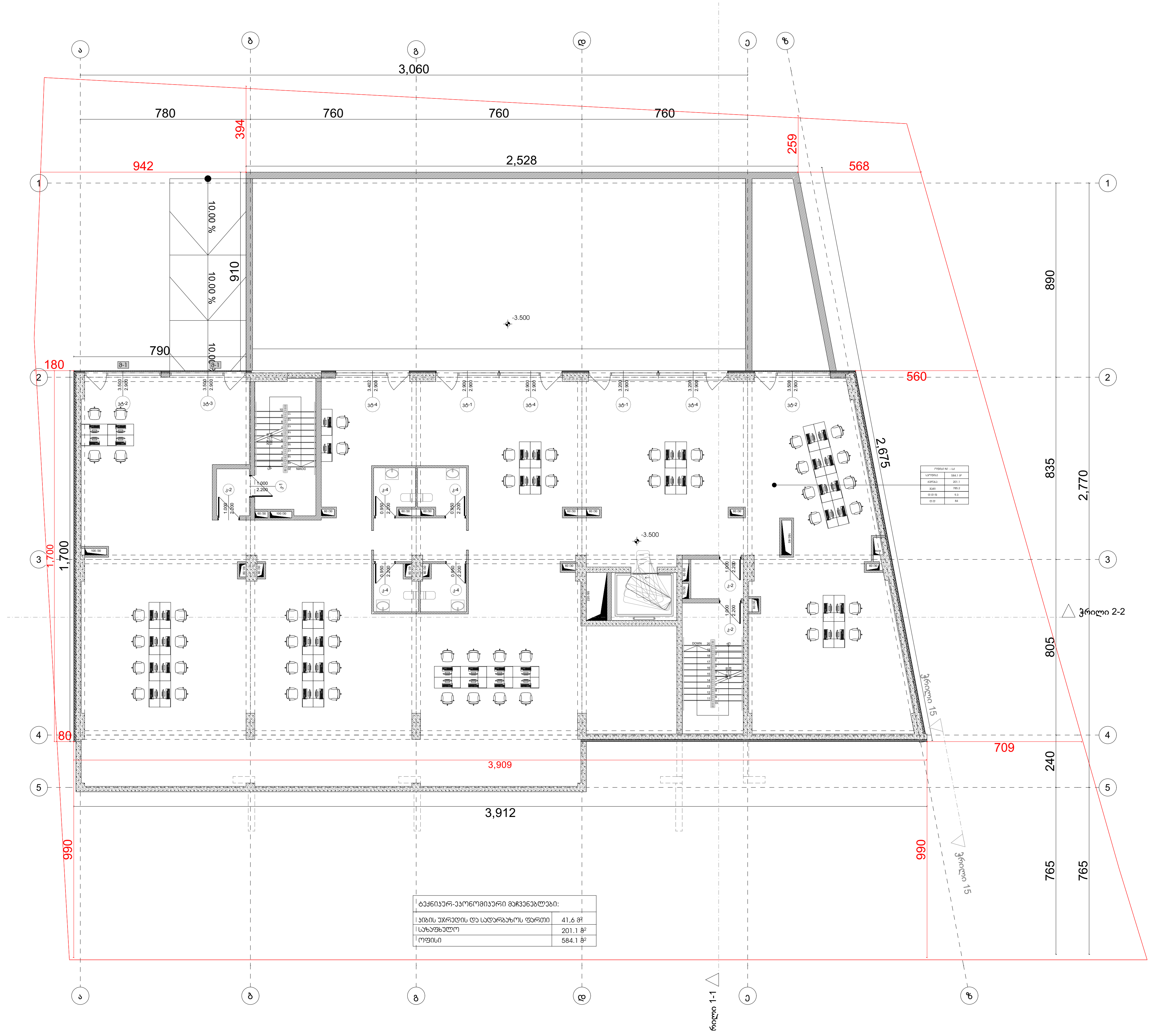

ტექნიკურ-ეკონომიკური მაჩვენებლები:	
კიბის უჯრედის და სადარბაზოს ფართი	41,6 მ²
საზაფხულო	201.1 მ²
ოფისი	584.1 მ²

შენობის ელემენტები	ტიპი - I B
ძირითადი კონსტრუქციული ჩარჩო	2
მზიდი კედლები გარე შიგა	 2 2
არამზიდი კედლები და ტიხრები გარე	ცხრილი 602
არამზიდი კედლები და ტიხრები შიგა	0
იატაკის კონსტრუქცია და არაძირითადი ნაწილები	2
სახურავის კონსტრუქცია და არაძირითადი ნაწილები	1

პირობითი ნიშნები:

82 / 235 — 90 წთ / კ1: კარის თავისუფალი სიგანე; ხანძარმედეგობა; კარის ნუმერაცია; კარის თავისუფალი სიმაღლე

EXIT — გასასვლელი აღმნიშვნელი განათებული ნიშანი

1 საათიანი ხანძარმედეგობის აღმნიშვნელი ხაზი

2 საათიანი ხანძარმედეგობის აღმნიშვნელი ხაზი

3 საათიანი ხანძარმედეგობის აღმნიშვნელი ხაზი

სახანძრო მილი

სიმბოლოს სახელწოდება

- ხელის ცეცხლმაქრი
- სახანძრო მილდგარი
- ორმხრივი კავშირის სისტემა
- კვამლზე მორეაგირე მაუწყებელი
- კვამლის ავტომატური აღმომჩენი
- ავტოსაშხეფი
- ალტერნატიული ავტომატური ცეცხლქრობის სისტემა
- სახანძრო განგაშის ღილაკი
- დამკავებელთა შეტყობინების სისტემა (სახანძრო სიგნალიზაცია)
- ავარიული განათება
- საავარიო განათება
- სახანძრო მისაერთებელი
- სახანძრო ჰიდრანტი

შენიშვნა:

შემოზღუდული ავტოსადგომი აღჭურვილი იქნება მექანიკური განიავების სისტემით

შემოზღუდული ავტოსადგომი აღჭურვილი იქნება ავტოსაშხეფი სისტემით

ვესტიბიული აღჭურვილი იქნება დამოუკიდებელი განიავების სისტემით.

ლიფტის ფოიე განიავდება მექანიკურად.

ლიფტის შახტა აღჭურვილი იქნება ჰაერის დაწნევის სისტემით.

ჰაერის დაწნევის სისტემა უზრუნველყოფილი იქნება სათადარიგო ელმომარაგებით.

დენის გათიშვის შემთხვევაში სათადარიგო ელექტროსისტემა ავტომატურად გაანათებს გასასვლელ საშუალებებს.

კონსტრუქციული პროექტის დამუშავებისას დაცული იქნას I-B კონსტრუქციის ტიპის მოთხოვნები.

ხანძარსაწინააღმდეგო დაცვის სისტემების საინჟინრო დოკუმენტაცია დამუშავდეს 28.01.16 წ. №41 დადგენილების შესაბამისად.

არქიტექტურული პროექტი

პირობითი აღნიშვნები

- საკადასტრო საზღვრები
- ბეტონი
- ბლოკი
- ტიხარი
- ჭრილის ხაზი
- იატაკის კონსტრუქციული ნიშნული (±0.00)
- რიგელი
- მოაჯირი
- ღერძის ხაზი
- ფილაში ჭრა (შახტები)

დაკავებულობის ჯგუფების აღნიშვნები

დაკავებულობის ჯგუფები	დაკავებულობის ჯგუფის აღნიშვნა	ფერის კოდი
თავშეყრის ჯგუფი (თვ)		RGB (34,139,34)
საქმიანი ჯგუფი (სქ)		RGB (79,12,187)
საგანმანათლებლო ჯგუფი - (სგ)		RGB (245,99,20)
სამრეწველო ჯგუფი (სმ)		RGB (160,32,240)
დიდი საფრთხის შემცველი ჯგუფი - (დსშ)		RGB (94,8,58)
დაწესებულებითი ჯგუფი (დწ)		RGB (0,0,255)
სავაჭრო ჯგუფი (სვ)		RGB (255,0,0)
საცხოვრებელი ჯგუფი (სც)		RGB (220,185,0)
სასაწყობო ჯგუფი (სწ)		RGB (136,135,134)
დამხმარე ჯგუფი (დს)		RGB (57,57,56)

ტექნიკურ-ეკონომიკური მაჩვენებლები:	
საცხოვრებელი ფართი	
საოფისე ფართი	
კომერციული	
საზაფხულო ფართი	
კიბის უჯრედის ფართი	
ავტოსადგომი	
დამხმარე ფართი	

პროექტის ავტორი

არქიტექტორი

გიორგი მერაბიშვილი

მისამართი

ქ.თბილისი
ბარბარე ბაირამაშვილის ქუჩა, N25
ს.კ 01.11.17.023.261

მასშტაბი		ფურცლები
თარიღი	08.10.2025	
სტადია	ფორმატი	1:200
პროექტი	ა-3	

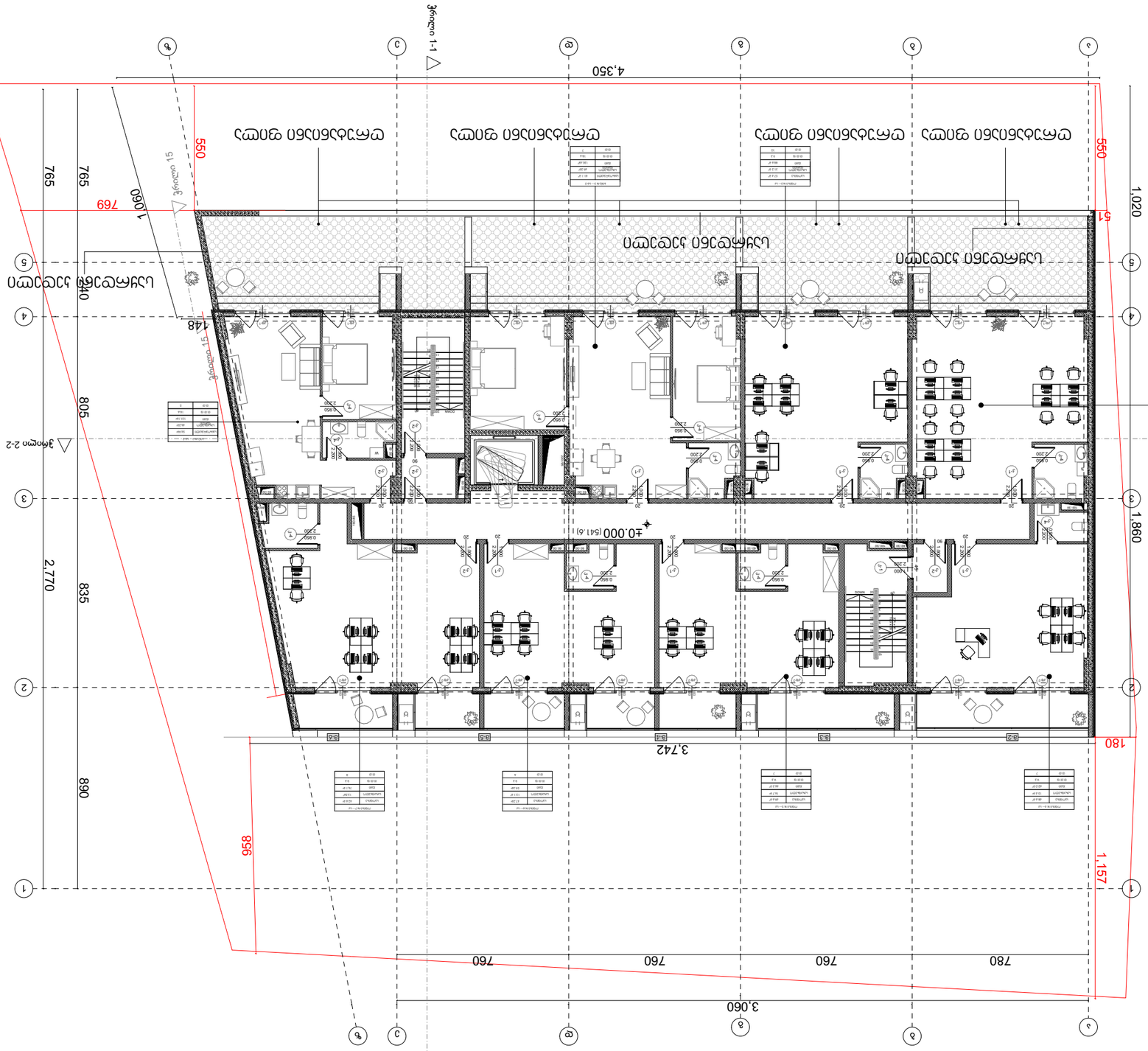
±0.000 (541.6)
3,060
780
760
760
760
4,350
3,742
180
1,860
1,020
1,157
956
890
835
2,770
805
765
765
1,000
148
40
550
769
51
2-2
ჭრილი 1-1
ჭრილი 2-2
ჭრილი 15
ჭრილი 15
ოთახის ფართობის ექსპლიკაცია
ოთახის ფართობის ექსპლიკაცია
ოთახის ფართობის ექსპლიკაცია

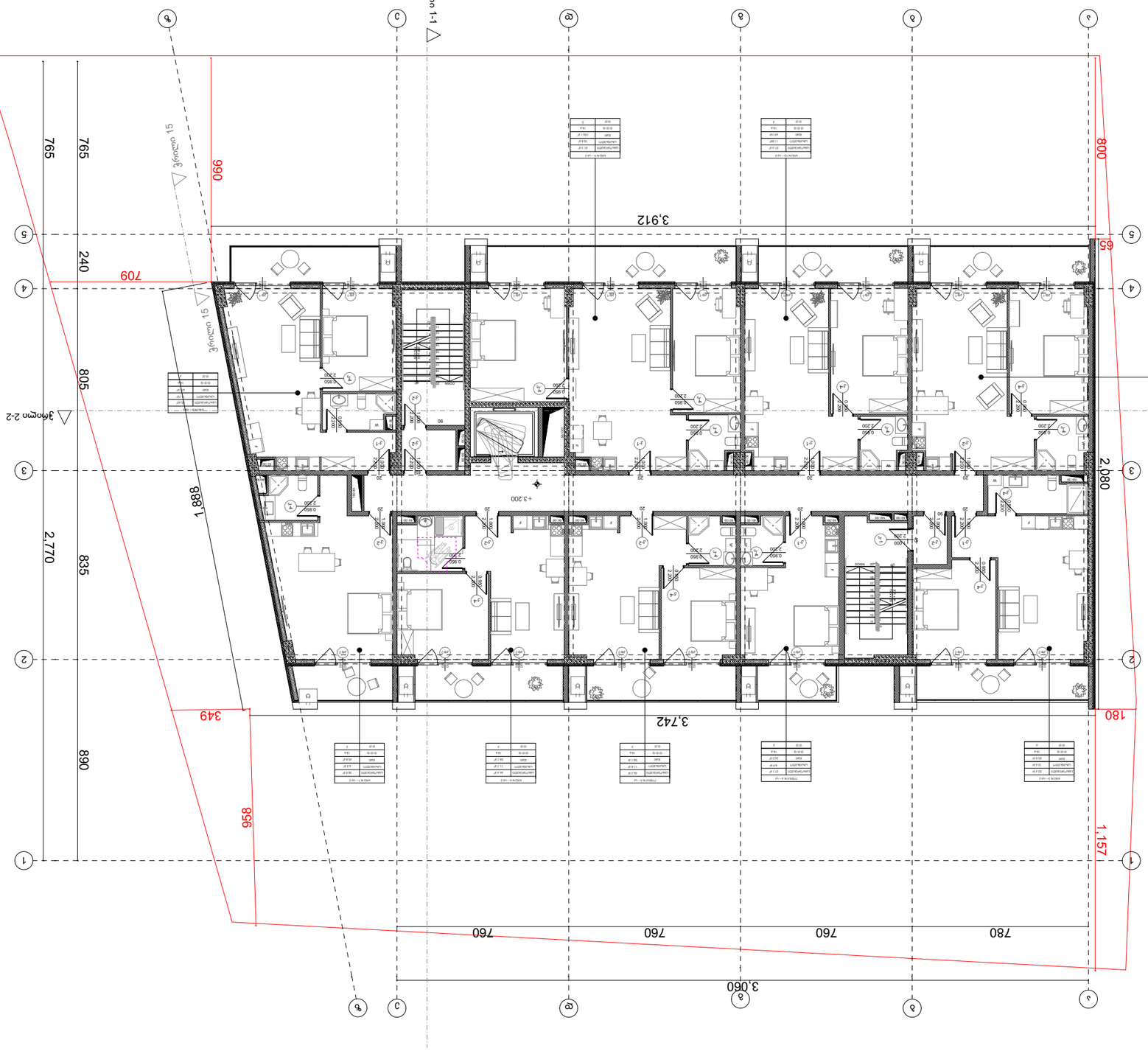

ბინის ნომერი	1
სართული	1 ს/ფ
ფართი	56.6 მ²
სველი წერტილების რაოდენობა	1 ც

ბინის ნომერი	2
სართული	1 ს/ფ
ფართი	56.6 მ²
სველი წერტილების რაოდენობა	1 ც

ბინის ნომერი	3
სართული	1 ს/ფ
ფართი	56.6 მ²
სველი წერტილების რაოდენობა	1 ც

ბინის ნომერი	4
სართული	1 ს/ფ
ფართი	56.6 მ²
სველი წერტილების რაოდენობა	1 ც

ბინის ნომერი	5
სართული	1 ს/ფ
ფართი	56.6 მ²
სველი წერტილების რაოდენობა	1 ც

ბინის ნომერი	6
სართული	1 ს/ფ
ფართი	56.6 მ²
სველი წერტილების რაოდენობა	1 ც

ბინის ნომერი	7
სართული	1 ს/ფ
ფართი	56.6 მ²
სველი წერტილების რაოდენობა	1 ც

ბინის ნომერი	8
სართული	1 ს/ფ
ფართი	56.6 მ²
სველი წერტილების რაოდენობა	1 ც

ბინის ნომერი	9
სართული	1 ს/ფ
ფართი	56.6 მ²
სველი წერტილების რაოდენობა	1 ც

ბინის ნომერი	10
სართული	1 ს/ფ
ფართი	56.6 მ²
სველი წერტილების რაოდენობა	1 ც

ბინის ნომერი	11
სართული	1 ს/ფ
ფართი	56.6 მ²
სველი წერტილების რაოდენობა	1 ც

ბინის ნომერი	12
სართული	1 ს/ფ
ფართი	56.6 მ²
სველი წერტილების რაოდენობა	1 ც

ბინის ნომერი	13
სართული	1 ს/ფ
ფართი	56.6 მ²
სველი წერტილების რაოდენობა	1 ც

ბინის ნომერი	14
სართული	1 ს/ფ
ფართი	56.6 მ²
სველი წერტილების რაოდენობა	1 ც

ბინის ნომერი	15
სართული	1 ს/ფ
ფართი	56.6 მ²
სველი წერტილების რაოდენობა	1 ც

ბინის ნომერი	16
სართული	1 ს/ფ
ფართი	56.6 მ²
სველი წერტილების რაოდენობა	1 ც

ბინის ნომერი	17
სართული	1 ს/ფ
ფართი	56.6 მ²
სველი წერტილების რაოდენობა	1 ც

ბინის ნომერი	18
სართული	1 ს/ფ
ფართი	56.6 მ²
სველი წერტილების რაოდენობა	1 ც

ბინის ნომერი	19
სართული	1 ს/ფ
ფართი	56.6 მ²
სველი წერტილების რაოდენობა	1 ც

ბინის ნომერი	20
სართული	1 ს/ფ
ფართი	56.6 მ²
სველი წერტილების რაოდენობა	1 ც

ბინის ნომერი	21
სართული	1 ს/ფ
ფართი	56.6 მ²
სველი წერტილების რაოდენობა	1 ც

ბინის ნომერი	22
სართული	1 ს/ფ
ფართი	56.6 მ²
სველი წერტილების რაოდენობა	1 ც

ბინის ნომერი	23
სართული	1 ს/ფ
ფართი	56.6 მ²
სველი წერტილების რაოდენობა	1 ც

ბინის ნომერი	24
სართული	1 ს/ფ
ფართი	56.6 მ²
სველი წერტილების რაოდენობა	1 ც

ბინის ნომერი	25
სართული	1 ს/ფ
ფართი	56.6 მ²
სველი წერტილების რაოდენობა	1 ც

ბინის ნომერი	26
სართული	1 ს/ფ
ფართი	56.6 მ²
სველი წერტილების რაოდენობა	1 ც

ბინის ნომერი	27
სართული	1 ს/ფ
ფართი	56.6 მ²
სველი წერტილების რაოდენობა	1 ც

ბინის ნომერი	28
სართული	1 ს/ფ
ფართი	56.6 მ²
სველი წერტილების რაოდენობა	1 ც

ბინის ნომერი	29
სართული	1 ს/ფ
ფართი	56.6 მ²
სველი წერტილების რაოდენობა	1 ც

ბინის ნომერი	30
სართული	1 ს/ფ
ფართი	56.6 მ²
სველი წერტილების რაოდენობა	1 ც

ბინის ნომერი	31
სართული	1 ს/ფ
ფართი	56.6 მ²
სველი წერტილების რაოდენობა	1 ც

ბინის ნომერი	32
სართული	1 ს/ფ
ფართი	56.6 მ²
სველი წერტილების რაოდენობა	1 ც

ბინის ნომერი	33
სართული	1 ს/ფ
ფართი	56.6 მ²
სველი წერტილების რაოდენობა	1 ც

ბინის ნომერი	34
სართული	1 ს/ფ
ფართი	56.6 მ²
სველი წერტილების რაოდენობა	1 ც

ბინის ნომერი	35
სართული	1 ს/ფ
ფართი	56.6 მ²
სველი წერტილების რაოდენობა	1 ც

ბინის ნომერი	36
სართული	1 ს/ფ
ფართი	56.6 მ²
სველი წერტილების რაოდენობა	1 ც

ბინის ნომერი	37
სართული	1 ს/ფ
ფართი	56.6 მ²
სველი წერტილების რაოდენობა	1 ც

ბინის ნომერი	38
სართული	1 ს/ფ
ფართი	56.6 მ²
სველი წერტილების რაოდენობა	1 ც

ბინის ნომერი	39
სართული	1 ს/ფ
ფართი	56.6 მ²
სველი წერტილების რაოდენობა	1 ც

ბინის ნომერი	40
სართული	1 ს/ფ
ფართი	56.6 მ²
სველი წერტილების რაოდენობა	1 ც

ბინის ნომერი	41
სართული	1 ს/ფ
ფართი	56.6 მ²
სველი წერტილების რაოდენობა	1 ც

ბინის ნომერი	42
სართული	1 ს/ფ
ფართი	56.6 მ²
სველი წერტილების რაოდენობა	1 ც

ბინის ნომერი	43
სართული	1 ს/ფ
ფართი	56.6 მ²
სველი წერტილების რაოდენობა	1 ც

ბინის ნომერი	44
სართული	1 ს/ფ
ფართი	56.6 მ²
სველი წერტილების რაოდენობა	1 ც

ბინის ნომერი	45
სართული	1 ს/ფ
ფართი	56.6 მ²
სველი წერტილების რაოდენობა	1 ც

ბინის ნომერი	46
სართული	1 ს/ფ
ფართი	56.6 მ²
სველი წერტილების რაოდენობა	1 ც

ბინის ნომერი	47
სართული	1 ს/ფ
ფართი	56.6 მ²
სველი წერტილების რაოდენობა	1 ც

ბინის ნომერი	48
სართული	1 ს/ფ
ფართი	56.6 მ²
სველი წერტილების რაოდენობა	1 ც

ბინის ნომერი	49
სართული	1 ს/ფ
ფართი	56.6 მ²
სველი წერტილების რაოდენობა	1 ც

ბინის ნომერი	50
სართული	1 ს/ფ
ფართი	56.6 მ²
სველი წერტილების რაოდენობა	1 ც

ბინის ნომერი	51
სართული	1 ს/ფ
ფართი	56.6 მ²
სველი წერტილების რაოდენობა	1 ც

ბინის ნომერი	52
სართული	1 ს/ფ
ფართი	56.6 მ²
სველი წერტილების რაოდენობა	1 ც

ბინის ნომერი	53
სართული	1 ს/ფ
ფართი	56.6 მ²
სველი წერტილების რაოდენობა	1 ც

ბინის ნომერი	54
სართული	1 ს/ფ
ფართი	56.6 მ²
სველი წერტილების რაოდენობა	1 ც

ბინის ნომერი	55
სართული	1 ს/ფ
ფართი	56.6 მ²
სველი წერტილების რაოდენობა	1 ც

ბინის ნომერი	56
სართული	1 ს/ფ
ფართი	56.6 მ²
სველი წერტილების რაოდენობა	1 ც

ბინის ნომერი	57
სართული	1 ს/ფ
ფართი	56.6 მ²
სველი წერტილების რაოდენობა	1 ც

ბინის ნომერი	58
სართული	1 ს/ფ
ფართი	56.6 მ²
სველი წერტილების რაოდენობა	1 ც

ბინის ნომერი	59
სართული	1 ს/ფ
ფართი	56.6 მ²
სველი წერტილების რაოდენობა	1 ც

ბინის ნომერი	60
სართული	1 ს/ფ
ფართი	56.6 მ²
სველი წერტილების რაოდენობა	1 ც

ბინის ნომერი	61
სართული	1 ს/ფ
ფართი	56.6 მ²
სველი წერტილების რაოდენობა	1 ც

ბინის ნომერი	62
სართული	1 ს/ფ
ფართი	56.6 მ²
სველი წერტილების რაოდენობა	1 ც

ბინის ნომერი	63
სართული	1 ს/ფ
ფართი	56.6 მ²
სველი წერტილების რაოდენობა	1 ც

ბინის ნომერი	64
სართული	1 ს/ფ
ფართი	56.6 მ²
სველი წერტილების რაოდენობა	1 ც

ბინის ნომერი	65
სართული	1 ს/ფ
ფართი	56.6 მ²
სველი წერტილების რაოდენობა	1 ც

ბინის ნომერი	66
სართული	1 ს/ფ
ფართი	56.6 მ²
სველი წერტილების რაოდენობა	1 ც

ბინის ნომერი	67
სართული	1 ს/ფ
ფართი	56.6 მ²
სველი წერტილების რაოდენობა	1 ც

ბინის ნომერი	68
სართული	1 ს/ფ
ფართი	56.6 მ²
სველი წერტილების რაოდენობა	1 ც

ბინის ნომერი	69
სართული	1 ს/ფ
ფართი	56.6 მ²
სველი წერტილების რაოდენობა	1 ც

ბინის ნომერი	70
სართული	1 ს/ფ
ფართი	56.6 მ²
სველი წერტილების რაოდენობა	1 ც

ბინის ნომერი	71
სართული	1 ს/ფ
ფართი	56.6 მ²
სველი წერტილების რაოდენობა	1 ც

ბინის ნომერი	72
სართული	1 ს/ფ
ფართი	56.6 მ²
სველი წერტილების რაოდენობა	1 ც

ბინის ნომერი	73
სართული	1 ს/ფ
ფართი	56.6 მ²
სველი წერტილების რაოდენობა	1 ც

ბინის ნომერი	74
სართული	1 ს/ფ
ფართი	56.6 მ²
სველი წერტილების რაოდენობა	1 ც

ბინის ნომერი	75
სართული	1 ს/ფ
ფართი	56.6 მ²
სველი წერტილების რაოდენობა	1 ც

ბინის ნომერი	76
სართული	1 ს/ფ
ფართი	56.6 მ²
სველი წერტილების რაოდენობა	1 ც

ბინის ნომერი	77
სართული	1 ს/ფ
ფართი	56.6 მ²
სველი წერტილების რაოდენობა	1 ც

ბინის ნომერი	78
სართული	1 ს/ფ
ფართი	56.6 მ²
სველი წერტილების რაოდენობა	1 ც

ბინის ნომერი	79
სართული	1 ს/ფ
ფართი	56.6 მ²
სველი წერტილების რაოდენობა	1 ც

ბინის ნომერი	80
სართული	1 ს/ფ
ფართი	56.6 მ²
სველი წერტილების რაოდენობა	1 ც

ბინის ნომერი	81
სართული	1 ს/ფ
ფართი	56.6 მ²
სველი წერტილების რაოდენობა	1 ც

ბინის ნომერი	82
სართული	1 ს/ფ
ფართი	56.6 მ²
სველი წერტილების რაოდენობა	1 ც

ბინის ნომერი	83
სართული	1 ს/ფ
ფართი	56.6 მ²
სველი წერტილების რაოდენობა	1 ც

ბინის ნომერი	84
სართული	1 ს/ფ
ფართი	56.6 მ²
სველი წერტილების რაოდენობა	1 ც

ბინის ნომერი	85
სართული	1 ს/ფ
ფართი	56.6 მ²
სველი წერტილების რაოდენობა	1 ც

ბინის ნომერი	86
სართული	1 ს/ფ
ფართი	56.6 მ²
სველი წერტილების რაოდენობა	1 ც

ბინის ნომერი	87
სართული	1 ს/ფ
ფართი	56.6 მ²
სველი წერტილების რაოდენობა	1 ც

ბინის ნომერი	88
სართული	1 ს/ფ
ფართი	56.6 მ²
სველი წერტილების რაოდენობა	1 ც

ბინის ნომერი	89
სართული	1 ს/ფ
ფართი	56.6 მ²
სველი წერტილების რაოდენობა	1 ც

ბინის ნომერი	90
სართული	1 ს/ფ
ფართი	56.6 მ²
სველი წერტილების რაოდენობა	1 ც

ბინის ნომერი	91
სართული	1 ს/ფ
ფართი	56.6 მ²
სველი წერტილების რაოდენობა	1 ც

ბინის ნომერი	92
სართული	1 ს/ფ
ფართი	56.6 მ²
სველი წერტილების რაოდენობა	1 ც

ბინის ნომერი	93
სართული	1 ს/ფ
ფართი	56.6 მ²
სველი წერტილების რაოდენობა	1 ც

ბინის ნომერი	94
სართული	1 ს/ფ
ფართი	56.6 მ²
სველი წერტილების რაოდენობა	1 ც

ბინის ნომერი	95
სართული	1 ს/ფ
ფართი	56.6 მ²
სველი წერტილების რაოდენობა	1 ც

ბინის ნომერი	96
სართული	1 ს/ფ
ფართი	56.6 მ²
სველი წერტილების რაოდენობა	1 ც

ბინის ნომერი	97
სართული	1 ს/ფ
ფართი	56.6 მ²
სველი წერტილების რაოდენობა	1 ც

ბინის ნომერი	98
სართული	1 ს/ფ
ფართი	56.6 მ²
სველი წერტილების რაოდენობა	1 ც

ბინის ნომერი	99
სართული	1 ს/ფ
ფართი	56.6 მ²
სველი წერტილების რაოდენობა	1 ც

ბინის ნომერი	100
სართული	1 ს/ფ
ფართი	56.6 მ²
სველი წერტილების რაოდენობა	1 ც

ბინის ნომერი	101
სართული	1 ს/ფ
ფართი	56.6 მ²
სველი წერტილების რაოდენობა	1 ც

ბინის ნომერი	102
სართული	1 ს/ფ
ფართი	56.6 მ²
სველი წერტილების რაოდენობა	1 ც

ბინის ნომერი	103
სართული	1 ს/ფ
ფართი	56.6 მ²
სველი წერტილების რაოდენობა	1 ც

ბინის ნომერი	104
სართული	1 ს/ფ
ფართი	56.6 მ²
სველი წერტილების რაოდენობა	1 ც

ბინის ნომერი	105
სართული	1 ს/ფ
ფართი	56.6 მ²
სველი წერტილების რაოდენობა	1 ც

ბინის ნომერი	106
სართული	1 ს/ფ
ფართი	56.6 მ²
სველი წერტილების რაოდენობა	1 ც

ბინის ნომერი	107
სართული	1 ს/ფ
ფართი	56.6 მ²
სველი წერტილების რაოდენობა	1 ც

ბინის ნომერი	108
სართული	1 ს/ფ
ფართი	56.6 მ²
სველი წერტილების რაოდენობა	1 ც

ბინის ნომერი	109
სართული	1 ს/ფ
ფართი	56.6 მ²
სველი წერტილების რაოდენობა	1 ც

ბინის ნომერი	110
სართული	1 ს/ფ
ფართი	56.6 მ²
სველი წერტილების რაოდენობა	1 ც

ბინის ნომერი	111
სართული	1 ს/ფ
ფართი	56.6 მ²
სველი წერტილების რაოდენობა	1 ც

ბინის ნომერი	112
სართული	1 ს/ფ
ფართი	56.6 მ²
სველი წერტილების რაოდენობა	1 ც

ბინის ნომერი	113
სართული	1 ს/ფ
ფართი	56.6 მ²
სველი წერტილების რაოდენობა	1 ც

ბინის ნომერი	114
სართული	1 ს/ფ
ფართი	56.6 მ²
სველი წერტილების რაოდენობა	1 ც

ბინის ნომერი	115
სართული	1 ს/ფ
ფართი	56.6 მ²
სველი წერტილების რაოდენობა	1 ც

ბინის ნომერი	116
სართული	1 ს/ფ
ფართი	56.6 მ²
სველი წერტილების რაოდენობა	1 ც

ბინის ნომერი	117
სართული	1 ს/ფ
ფართი	56.6 მ²
სველი წერტილების რაოდენობა	1 ც

ბინის ნომერი	118
სართული	1 ს/ფ
ფართი	56.6 მ²
სველი წერტილების რაოდენობა	1 ც

ბინის ნომერი	119
სართული	1 ს/ფ
ფართი	56.6 მ²
სველი წერტილების რაოდენობა	1 ც

ბინის ნომერი	120
სართული	1 ს/ფ
ფართი	56.6 მ²
სველი წერტილების რაოდენობა	1 ც

ბინის ნომერი	121
სართული	1 ს/ფ
ფართი	56.6 მ²
სველი წერტილების რაოდენობა	1 ც

ბინის ნომერი	122
სართული	1 ს/ფ
ფართი	56.6 მ²
სველი წერტილების რაოდენობა	1 ც

ბინის ნომერი	123
სართული	1 ს/ფ
ფართი	56.6 მ²
სველი წერტილების რაოდენობა	1 ც

ბინის ნომერი	124
სართული	1 ს/ფ
ფართი	56.6 მ²
სველი წერტილების რაოდენობა	1 ც

ბინის ნომერი	125
სართული	1 ს/ფ
ფართი	56.6 მ²
სველი წერტილების რაოდენობა	1 ც

ბინის ნომერი	126
სართული	1 ს/ფ
ფართი	56.6 მ²
სველი წერტილების რაოდენობა	1 ც

ბინის ნომერი	127
სართული	1 ს/ფ
ფართი	56.6 მ²
სველი წერტილების რაოდენობა	1 ც

ბინის ნომერი	128
სართული	1 ს/ფ
ფართი	56.6 მ²
სველი წერტილების რაოდენობა	1 ც

ბინის ნომერი	129
სართული	1 ს/ფ
ფართი	56.6 მ²
სველი წერტილების რაოდენობა	1 ც

ბინის ნომერი	130
სართული	1 ს/ფ
ფართი	56.6 მ²
სველი წერტილების რაოდენობა	1 ც

ბინის ნომერი	131
სართული	1 ს/ფ
ფართი	56.6 მ²
სველი წერტილების რაოდენობა	1 ც

ბინის ნომერი	132
სართული	1 ს/ფ
ფართი	56.6 მ²
სველი წერტილების რაოდენობა	1 ც

ბინის ნომერი	133
სართული	1 ს/ფ
ფართი	56.6 მ²
სველი წერტილების რაოდენობა	1 ც

ბინის ნომერი	134
სართული	1 ს/ფ
ფართი	56.6 მ²
სველი წერტილების რაოდენობა	1 ც

ბინის ნომერი	135
სართული	1 ს/ფ
ფართი	56.6 მ²
სველი წერტილების რაოდენობა	1 ც

ბინის ნომერი	136
სართული	1 ს/ფ
ფართი	56.6 მ²
სველი წერტილების რაოდენობა	1 ც

ბინის ნომერი	137
სართული	1 ს/ფ
ფართი	56.6 მ²
სველი წერტილების რაოდენობა	1 ც

ბინის ნომერი	138
სართული	1 ს/ფ
ფართი	56.6 მ²
სველი წერტილების რაოდენობა	1 ც

ბინის ნომერი	139
სართული	1 ს/ფ
ფართი	56.6 მ²
სველი წერტილების რაოდენობა	1 ც

ბინის ნომერი	140
სართული	1 ს/ფ
ფართი	56.6 მ²
სველი წერტილების რაოდენობა	1 ც

ბინის ნომერი	141
სართული	1 ს/ფ
ფართი	56.6 მ²
სველი წერტილების რაოდენობა	1 ც

ბინის ნომერი	142
სართული	1 ს/ფ
ფართი	56.6 მ²
სველი წერტილების რაოდენობა	1 ც

ბინის ნომერი	143
სართული	1 ს/ფ
ფართი	56.6 მ²
სველი წერტილების რაოდენობა	1 ც

ბინის ნომერი	144
სართული	1 ს/ფ
ფართი	56.6 მ²
სველი წერტილების რაოდენობა	1 ც

ბინის ნომერი	145
სართული	1 ს/ფ
ფართი	56.6 მ²
სველი წერტილების რაოდენობა	1 ც

ბინის ნომერი	146
სართული	1 ს/ფ
ფართი	56.6 მ²
სველი წერტილების რაოდენობა	1 ც

ბინის ნომერი	147
სართული	1 ს/ფ
ფართი	56.6 მ²
სველი წერტილების რაოდენობა	1 ც

ბინის ნომერი	148
სართული	1 ს/ფ
ფართი	56.6 მ²
სველი წერტილების რაოდენობა	1 ც

ბინის ნომერი	149
სართული	1 ს/ფ
ფართი	56.6 მ²
სველი წერტილების რაოდენობა	1 ც

ბინის ნომერი	150
სართული	1 ს/ფ
ფართი	56.6 მ²
სველი წერტილების რაოდენობა	1 ც

ბინის ნომერი	151
სართული	1 ს/ფ
ფართი	56.6 მ²
სველი წერტილების რაოდენობა	1 ც

ბინის ნომერი	152
სართული	1 ს/ფ
ფართი	56.6 მ²
სველი წერტილების რაოდენობა	1 ც

ბინის ნომერი	153
სართული	1 ს/ფ
ფართი	56.6 მ²
სველი წერტილების რაოდენობა	1 ც

ბინის ნომერი	154
სართული	1 ს/ფ
ფართი	56.6 მ²
სველი წერტილების რაოდენობა	1 ც

ბინის ნომერი	155
სართული	1 ს/ფ
ფართი	56.6 მ²
სველი წერტილების რაოდენობა	1 ც

ბინის ნომერი	156
სართული	1 ს/ფ
ფართი	56.6 მ²
სველი წერტილების რაოდენობა	1 ც

ბინის ნომერი	157
სართული	1 ს/ფ
ფართი	56.6 მ²
სველი წერტილების რაოდენობა	1 ც

ბინის ნომერი	158
სართული	1 ს/ფ
ფართი	56.6 მ²
სველი წერტილების რაოდენობა	1 ც

ბინის ნომერი	159
სართული	1 ს/ფ
ფართი	56.6 მ²
სველი წერტილების რაოდენობა	1 ც

ბინის ნომერი	160
სართული	1 ს/ფ
ფართი	56.6 მ²
სველი წერტილების რაოდენობა	1 ც

ბინის ნომერი	161
სართული	1 ს/ფ
ფართი	56.6 მ²
სველი წერტილების რაოდენობა	1 ც

ბინის ნომერი	162
სართული	1 ს/ფ
ფართი	56.6 მ²
სველი წერტილების რაოდენობა	1 ც

ბინის ნომერი	163
სართული	1 ს/ფ
ფართი	56.6 მ²
სველი წერტილების რაოდენობა	1 ც

ბინის ნომერი	164
სართული	1 ს/ფ
ფართი	56.6 მ²
სველი წერტილების რაოდენობა	1 ც

ბინის ნომერი	165
სართული	1 ს/ფ
ფართი	56.6 მ²
სველი წერტილების რაოდენობა	1 ც

ბინის ნომერი	166
სართული	1 ს/ფ
ფართი	56.6 მ²
სველი წერტილების რაოდენობა	1 ც

ბინის ნომერი	167
სართული	1 ს/ფ
ფართი	56.6 მ²
სველი წერტილების რაოდენობა	1 ც

ბინის ნომერი	168
სართული	1 ს/ფ
ფართი	56.6 მ²
სველი წერტილების რაოდენობა	1 ც

ბინის ნომერი	169
სართული	1 ს/ფ
ფართი	56.6 მ²
სველი წერტილების რაოდენობა	1 ც

ბინის ნომერი	170
სართული	1 ს/ფ
ფართი	56.6 მ²
სველი წერტილების რაოდენობა	1 ც

ბინის ნომერი	171
სართული	1 ს/ფ
ფართი	56.6 მ²
სველი წერტილების რაოდენობა	1 ც

ბინის ნომერი	172
სართული	1 ს/ფ
ფართი	56.6 მ²
სველი წერტილების რაოდენობა	1 ც

ბინის ნომერი	173
სართული	1 ს/ფ
ფართი	56.6 მ²
სველი წერტილების რაოდენობა	1 ც

ბინის ნომერი	174
სართული	1 ს/ფ
ფართი	56.6 მ²
სველი წერტილების რაოდენობა	1 ც

ბინის ნომერი	175
სართული	1 ს/ფ
ფართი	56.6 მ²
სველი წერტილების რაოდენობა	1 ც

ბინის ნომერი	176
სართული	1 ს/ფ
ფართი	56.6 მ²
სველი წერტილების რაოდენობა	1 ც

ბინის ნომერი	177
სართული	1 ს/ფ
ფართი	56.6 მ²
სველი წერტილების რაოდენობა	1 ც

ბინის ნომერი	178
სართული	1 ს/ფ
ფართი	56.6 მ²
სველი წერტილების რაოდენობა	1 ც

ბინის ნომერი	179
სართული	1 ს/ფ
ფართი	56.6 მ²
სველი წერტილების რაოდენობა	1 ც

ბინის ნომერი	180
სართული	1 ს/ფ
ფართი	56.6 მ²
სველი წერტილების რაოდენობა	1 ც

ბინის ნომერი	181
სართული	1 ს/ფ
ფართი	56.6 მ²
სველი წერტილების რაოდენობა	1 ც

ბინის ნომერი	182
სართული	1 ს/ფ
ფართი	56.6 მ²
სველი წერტილების რაოდენობა	1 ც

ბინის ნომერი	183
სართული	1 ს/ფ
ფართი	56.6 მ²
სველი წერტილების რაოდენობა	1 ც

ბინის ნომერი	184
სართული	1 ს/ფ
ფართი	56.6 მ²
სველი წერტილების რაოდენობა	1 ც

ბინის ნომერი	185
სართული	1 ს/ფ
ფართი	56.6 მ²
სველი წერტილების რაოდენობა	1 ც

ბინის ნომერი	186
სართული	1 ს/ფ
ფართი	56.6 მ²
სველი წერტილების რაოდენობა	1 ც

ბინის ნომერი	187
სართული	1 ს/ფ
ფართი	56.6 მ²
სველი წერტილების რაოდენობა	1 ც

ბინის ნომერი	188
სართული	1 ს/ფ
ფართი	56.6 მ²
სველი წერტილების რაოდენობა	1 ც

ბინის ნომერი	189
სართული	1 ს/ფ
ფართი	56.6 მ²
სველი წერტილების რაოდენობა	1 ც

ბინის ნომერი	190
სართული	1 ს/ფ
ფართი	56.6 მ²
სველი წერტილების რაოდენობა	1 ც

ბინის ნომერი	191
სართული	1 ს/ფ
ფართი	56.6 მ²
სველი წერტილების რაოდენობა	1 ც

ბინის ნომერი	192
სართული	1 ს/ფ
ფართი	56.6 მ²
სველი წერტილების რაოდენობა	1 ც

ბინის ნომერი	193
სართული	1 ს/ფ
ფართი	56.6 მ²
სველი წერტილების რაოდენობა	1 ც

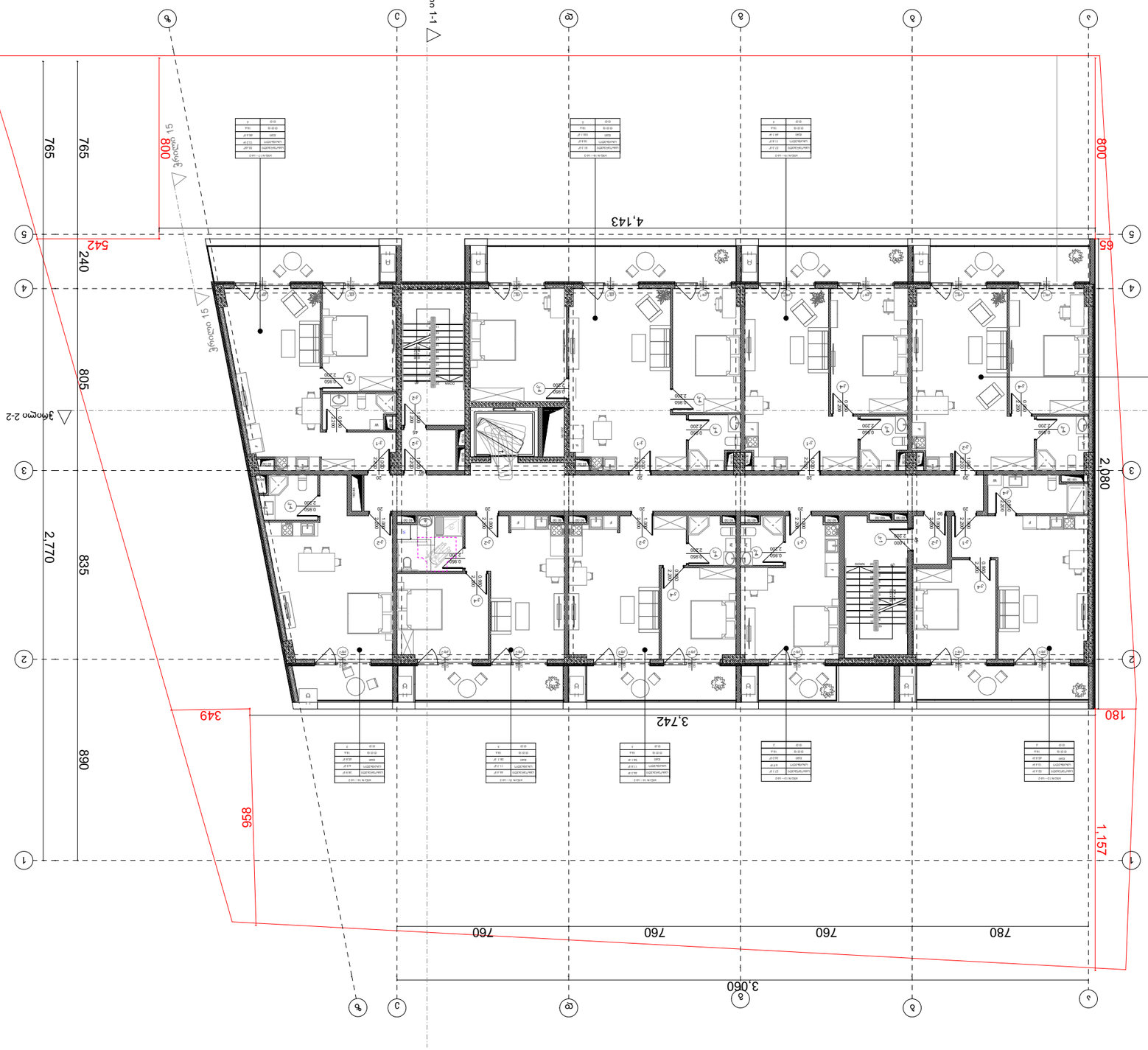

ა.ო.მ.	2
ბ.ო.მ.	1:200

ა.ო.მ. ფილიალი ბანკის ტერიტორიაზე ავტოფარეხის მშენებლობა

ქ. ბათუმი, ნინოშვილის ქუჩა, N25

ნაკვეთის გენერალური გეგმა

არქიტექტურა

მასშტაბი 1:200

ავტორი	ნ. ფირცხალავა

ა.ო.მ. ფილიალი ბანკის ტერიტორიაზე ავტოფარეხის მშენებლობა

ქ. ბათუმი, ნინოშვილის ქუჩა, N25

ნაკვეთის გენერალური გეგმა

ავტორი	ნ. ფირცხალავა
დამკვეთი	ა.ო.მ. ფილიალი ბანკი
ადგილმდებარეობა	ქ. ბათუმი, ნინოშვილის ქუჩა, N25
ნაკვეთის ფართობი	0.3.01.11.17.023.261
ნაკვეთის კატეგორია	
ნაკვეთის დანიშნულება	
ნაკვეთის ზონა	
ნაკვეთის ქვეზონა	
ნაკვეთის ინდექსი	
ნაკვეთის ფართობი	
მშენებლობის ფართობი	
მშენებლობის მოცულობა	
მშენებლობის სართულობა	
მშენებლობის სიმაღლე	
მშენებლობის სიმკვრივე	
მშენებლობის ინტენსივობა	
მწვანე ნარგავების ფართობი	
ავტოსადგომების რაოდენობა	
ავტოსადგომების ფართობი	
ნაგვის კონტეინერების რაოდენობა	
ნაგვის კონტეინერების ფართობი	
ნაკვეთის პერიმეტრი	
ნაკვეთის ფართობი	
მშენებლობის ფართობი	
მშენებლობის მოცულობა	
მშენებლობის სართულობა	
მშენებლობის სიმაღლე	
მშენებლობის სიმკვრივე	
მშენებლობის ინტენსივობა	
მწვანე ნარგავების ფართობი	
ავტოსადგომების რაოდენობა	
ავტოსადგომების ფართობი	
ნაგვის კონტეინერების რაოდენობა	
ნაგვის კონტეინერების ფართობი	
ნაკვეთის პერიმეტრი	

ა.ო.მ. ფილიალი ბანკის ტერიტორიაზე ავტოფარეხის მშენებლობა

ქ. ბათუმი, ნინოშვილის ქუჩა, N25

ნაკვეთის გენერალური გეგმა

ავტორი	ნ. ფირცხალავა
დამკვეთი	ა.ო.მ. ფილიალი ბანკი
ადგილმდებარეობა	ქ. ბათუმი, ნინოშვილის ქუჩა, N25
ნაკვეთის საკადასტრო კოდი	0.3.01.11.17.023.261
ნაკვეთის კატეგორია	
ნაკვეთის დანიშნულება	
ნაკვეთის ზონა	
ნაკვეთის ქვეზონა	
ნაკვეთის ინდექსი	
ნაკვეთის ფართობი	
მშენებლობის ფართობი	
მშენებლობის მოცულობა	
მშენებლობის სართულობა	
მშენებლობის სიმაღლე	
მშენებლობის სიმკვრივე	
მშენებლობის ინტენსივობა	
მწვანე ნარგავების ფართობი	
ავტოსადგომების რაოდენობა	
ავტოსადგომების ფართობი	
ნაგვის კონტეინერების რაოდენობა	
ნაგვის კონტეინერების ფართობი	
ნაკვეთის პერიმეტრი	

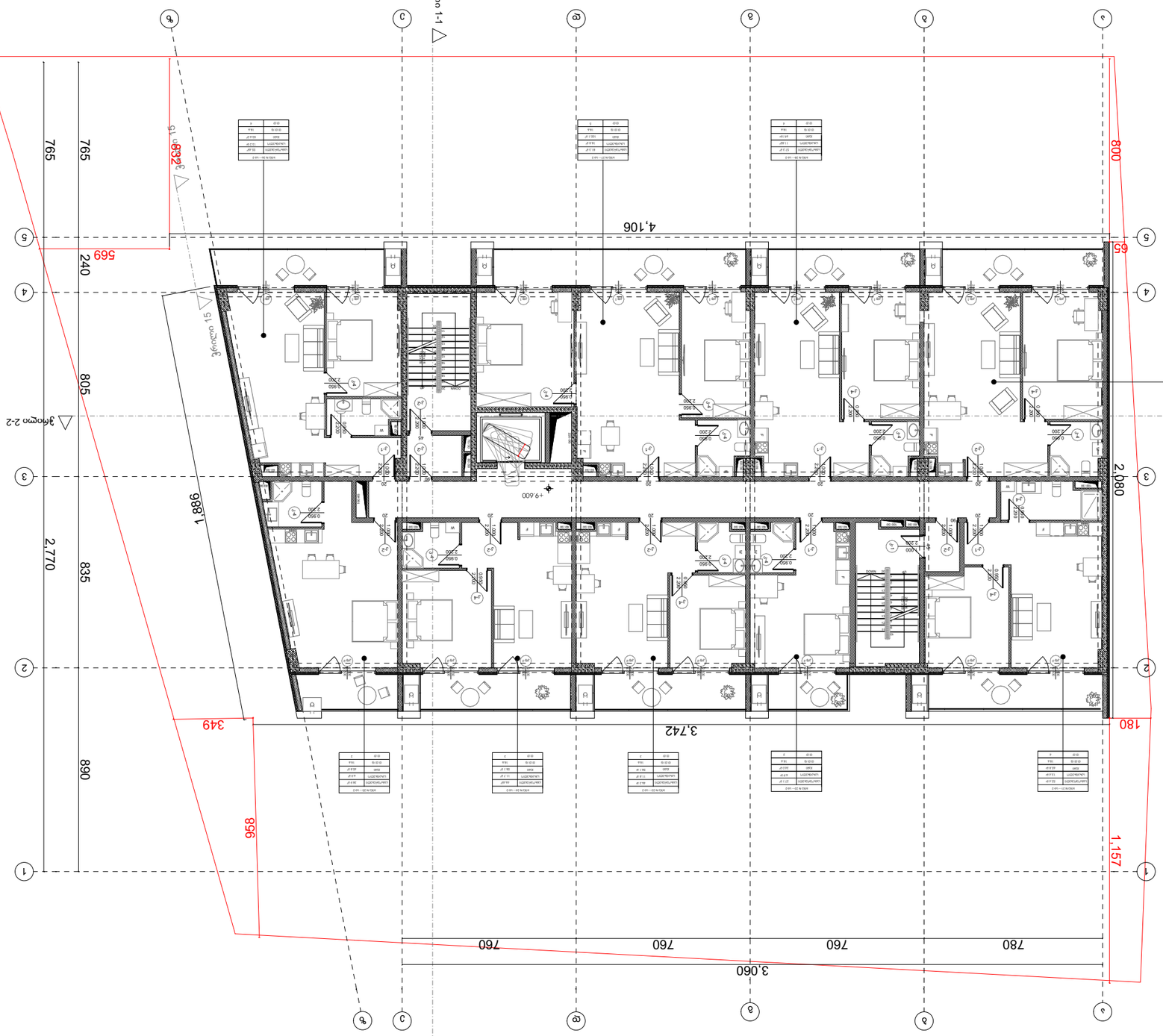

ᲐᲠᲥᲘᲢᲔᲥᲢᲣᲠᲐ ᲓᲐ ᲙᲝᲜᲡᲢᲠᲣᲥᲪᲘᲐ

ᲐᲮᲐᲚᲘ ᲡᲐᲪᲮᲝᲕᲠᲔᲑᲔᲚᲘ ᲙᲝᲛᲞᲚᲔᲥᲡᲘ ᲛᲘᲬᲘᲡ ᲥᲕᲔᲨ ᲓᲐ ᲛᲘᲬᲘᲡᲥᲕᲔᲨᲐ ᲡᲐᲪᲮᲝᲕᲠᲔᲑᲔᲚᲘ ᲙᲝᲛᲞᲚᲔᲥᲡᲘᲡ ᲛᲨᲔᲜᲔᲑᲚᲝᲑᲘᲡᲗᲕᲘᲡ

ᲐᲓᲒᲘᲚᲛᲓᲔᲑᲐᲠᲔᲝᲑᲐ	ᲥᲐᲚᲐᲥᲘ ᲗᲑᲘᲚᲘᲡᲘ, ᲕᲐᲟᲗᲐ ᲐᲚᲔᲥᲡᲘᲡ ᲥᲣᲩᲐ №25
ᲛᲘᲬᲘᲡ ᲜᲐᲙᲕᲔᲗᲘᲡ ᲜᲝᲛᲔᲠᲘ	ბ.ე 01.11.17.023.261
ᲛᲔᲛᲐᲠᲗᲚᲔᲑᲘᲡ ᲡᲐᲮᲔᲚᲘ	ᲓᲐᲛᲘᲐᲜᲘ ᲛᲔᲜᲯᲛᲔᲜᲢ ᲒᲠᲣᲞᲘ
ᲐᲠᲥᲘᲢᲔᲥᲢᲘ	ᲒᲘᲝᲠᲒᲘ ᲛᲔᲤᲐᲠᲘᲨᲕᲘᲚᲘ
ᲙᲝᲜᲡᲢᲠᲣᲥᲪᲘᲘᲡ ᲮᲔᲚᲛᲫᲦᲕᲐᲜᲔᲚᲘ	ᲒᲘᲝᲠᲒᲘ ᲛᲔᲤᲐᲠᲘᲨᲕᲘᲚᲘ
ᲙᲝᲜᲡᲣᲚᲢᲐᲜᲢ

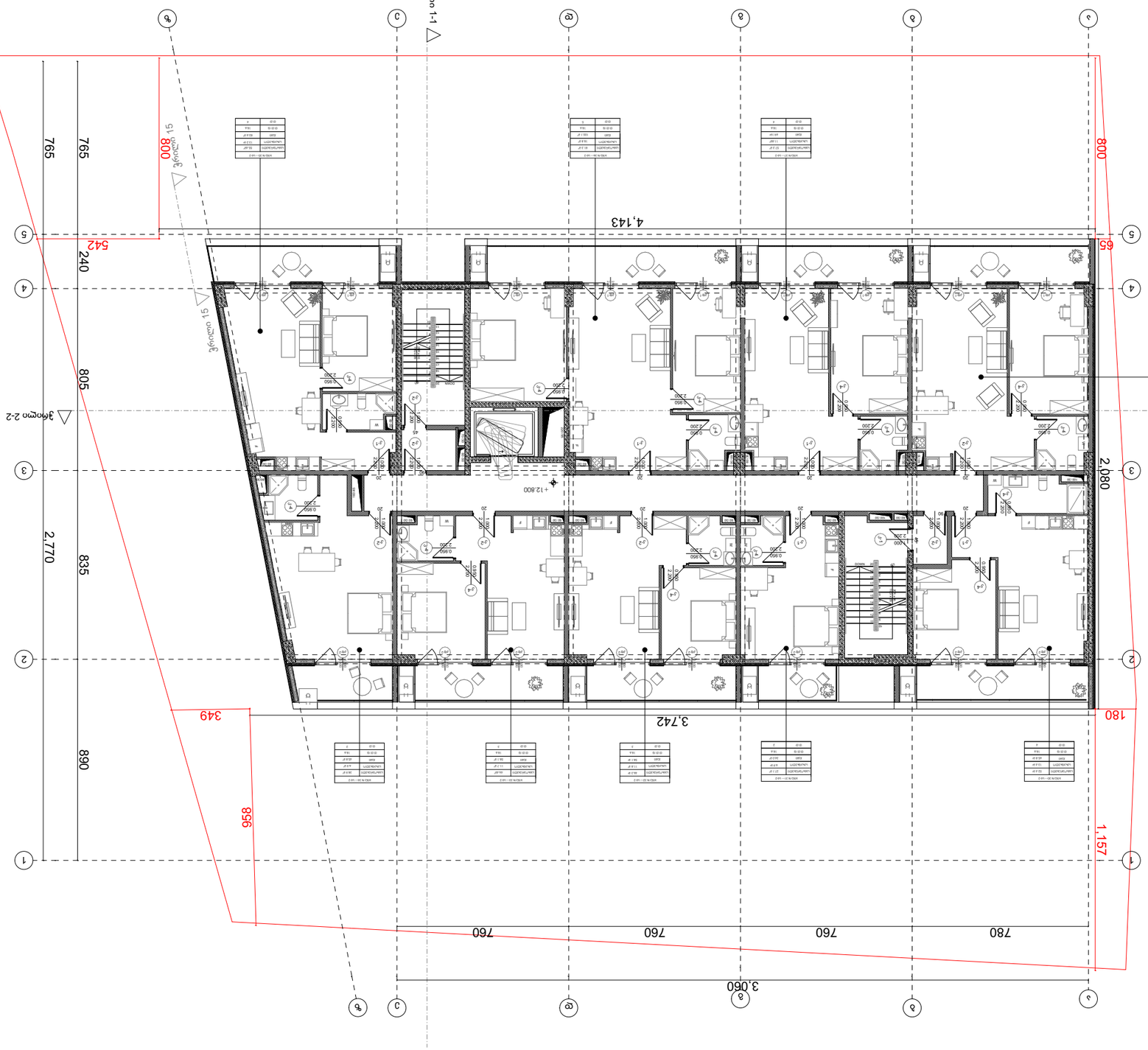

ფანჯარა PVC - 1400	1
სიგანე	1.4 m
სიმაღლე	1.5 m
ფართობი	2.1 m²
რაოდენობა	2

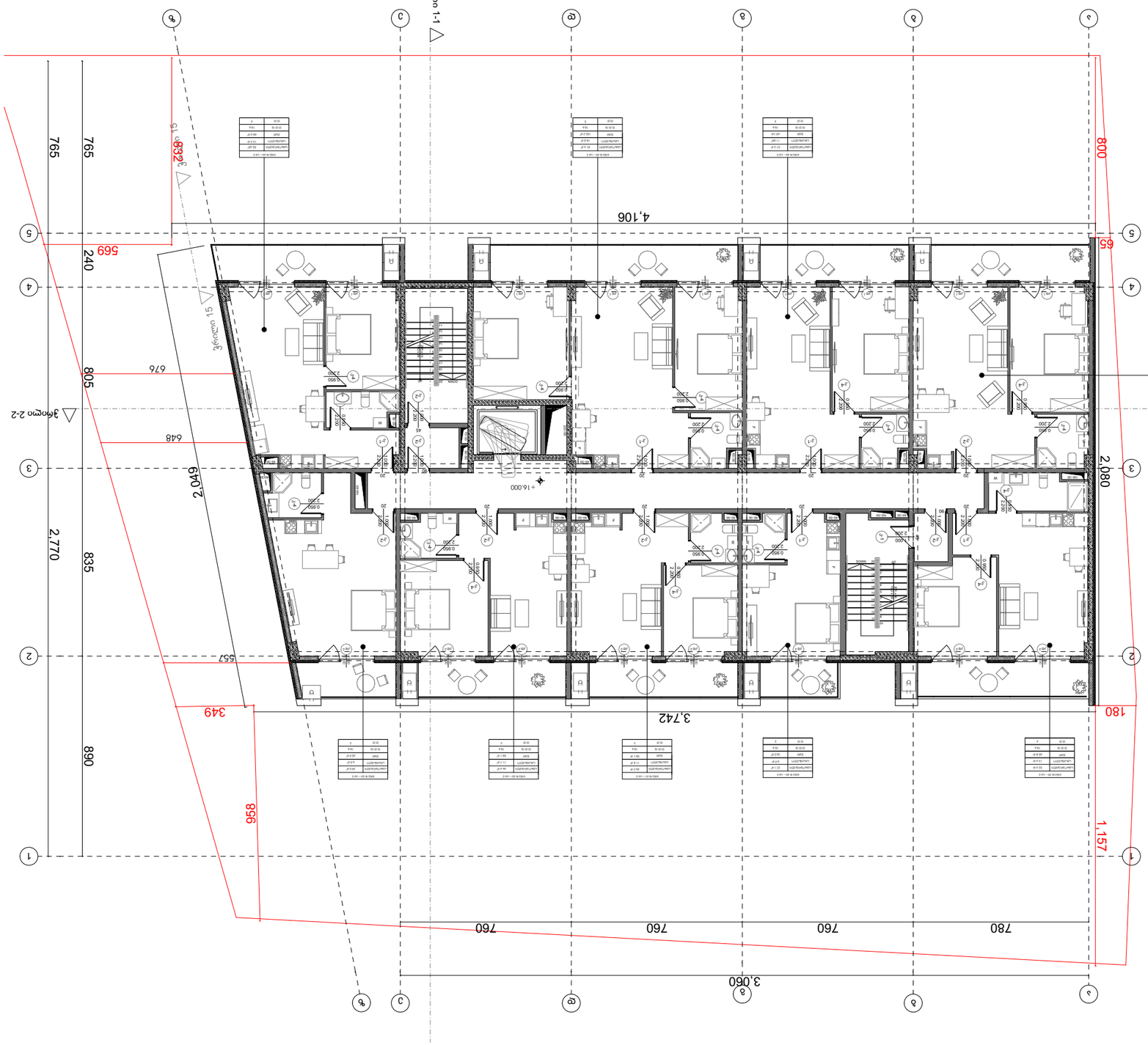

ბინათმშენებლობა

ბინა №25, კორპუსი 3, სართული 1, ბინის ფართი 70.23 კვ.მ

ავტორი	
შემოწმებული	
დამტკიცებული	
ფაზა	
ფურცლების რაოდენობა	3
ფურცლის ნომერი	3-3
თარიღი	08.10.2025
მასშტაბი	1:200

ბინის ფასადები

ბინის ფასადების ნახაზები

ფასადების ნახაზების ნუსხა

ფასადების ნახაზების ნუსხა	
ფასადების ნახაზების ნუსხა	2
ფასადების ნახაზების ნუსხა	2
ფასადების ნახაზების ნუსხა	2
ფასადების ნახაზების ნუსხა	0
ფასადების ნახაზების ნუსხა	2
ფასადების ნახაზების ნუსხა	1

ფასადების ნახაზების ნუსხა:

1. ფასადების ნახაზების ნუსხა
2. ფასადების ნახაზების ნუსხა
3. ფასადების ნახაზების ნუსხა
4. ფასადების ნახაზების ნუსხა
5. ფასადების ნახაზების ნუსხა
6. ფასადების ნახაზების ნუსხა
7. ფასადების ნახაზების ნუსხა
8. ფასადების ნახაზების ნუსხა
9. ფასადების ნახაზების ნუსხა
10. ფასადების ნახაზების ნუსხა
11. ფასადების ნახაზების ნუსხა
12. ფასადების ნახაზების ნუსხა
13. ფასადების ნახაზების ნუსხა
14. ფასადების ნახაზების ნუსხა
15. ფასადების ნახაზების ნუსხა
16. ფასადების ნახაზების ნუსხა
17. ფასადების ნახაზების ნუსხა
18. ფასადების ნახაზების ნუსხა
19. ფასადების ნახაზების ნუსხა
20. ფასადების ნახაზების ნუსხა
21. ფასადების ნახაზების ნუსხა
22. ფასადების ნახაზების ნუსხა
23. ფასადების ნახაზების ნუსხა
24. ფასადების ნახაზების ნუსხა
25. ფასადების ნახაზების ნუსხა
26. ფასადების ნახაზების ნუსხა
27. ფასადების ნახაზების ნუსხა
28. ფასადების ნახაზების ნუსხა
29. ფასადების ნახაზების ნუსხა
30. ფასადების ნახაზების ნუსხა
31. ფასადების ნახაზების ნუსხა
32. ფასადების ნახაზების ნუსხა
33. ფასადების ნახაზების ნუსხა
34. ფასადების ნახაზების ნუსხა
35. ფასადების ნახაზების ნუსხა
36. ფასადების ნახაზების ნუსხა
37. ფასადების ნახაზების ნუსხა
38. ფასადების ნახაზების ნუსხა
39. ფასადების ნახაზების ნუსხა
40. ფასადების ნახაზების ნუსხა
41. ფასადების ნახაზების ნუსხა
42. ფასადების ნახაზების ნუსხა
43. ფასადების ნახაზების ნუსხა
44. ფასადების ნახაზების ნუსხა
45. ფასადების ნახაზების ნუსხა
46. ფასადების ნახაზების ნუსხა
47. ფასადების ნახაზების ნუსხა
48. ფასადების ნახაზების ნუსხა
49. ფასადების ნახაზების ნუსხა
50. ფასადების ნახაზების ნუსხა
51. ფასადების ნახაზების ნუსხა
52. ფასადების ნახაზების ნუსხა
53. ფასადების ნახაზების ნუსხა
54. ფასადების ნახაზების ნუსხა
55. ფასადების ნახაზების ნუსხა
56. ფასადების ნახაზების ნუსხა
57. ფასადების ნახაზების ნუსხა
58. ფასადების ნახაზების ნუსხა
59. ფასადების ნახაზების ნუსხა
60. ფასადების ნახაზების ნუსხა
61. ფასადების ნახაზების ნუსხა
62. ფასადების ნახაზების ნუსხა
63. ფასადების ნახაზების ნუსხა
64. ფასადების ნახაზების ნუსხა
65. ფასადების ნახაზების ნუსხა
66. ფასადების ნახაზების ნუსხა
67. ფასადების ნახაზების ნუსხა
68. ფასადების ნახაზების ნუსხა
69. ფასადების ნახაზების ნუსხა
70. ფასადების ნახაზების ნუსხა
71. ფასადების ნახაზების ნუსხა
72. ფასადების ნახაზების ნუსხა
73. ფასადების ნახაზების ნუსხა
74. ფასადების ნახაზების ნუსხა
75. ფასადების ნახაზების ნუსხა
76. ფასადების ნახაზების ნუსხა
77. ფასადების ნახაზების ნუსხა
78. ფასადების ნახაზების ნუსხა
79. ფასადების ნახაზების ნუსხა
80. ფასადების ნახაზების ნუსხა
81. ფასადების ნახაზების ნუსხა
82. ფასადების ნახაზების ნუსხა
83. ფასადების ნახაზების ნუსხა
84. ფასადების ნახაზების ნუსხა
85. ფასადების ნახაზების ნუსხა
86. ფასადების ნახაზების ნუსხა
87. ფასადების ნახაზების ნუსხა
88. ფასადების ნახაზების ნუსხა
89. ფასადების ნახაზების ნუსხა
90. ფასადების ნახაზების ნუსხა
91. ფასადების ნახაზების ნუსხა
92. ფასადების ნახაზების ნუსხა
93. ფასადების ნახაზების ნუსხა
94. ფასადების ნახაზების ნუსხა
95. ფასადების ნახაზების ნუსხა
96. ფასადების ნახაზების ნუსხა
97. ფასადების ნახაზების ნუსხა
98. ფასადების ნახაზების ნუსხა
99. ფასადების ნახაზების ნუსხა
100. ფასადების ნახაზების ნუსხა

ბინის ფანჯრის ბლოკის ნომერი	B
ფანჯრის ბლოკში ფანჯრების რაოდენობა	2
ფანჯრის ზომა სიგანე სიმაღლე	2 2
ფანჯრის ბლოკის ადგილმდებარეობა	ცენტრი
ფანჯრის ბლოკის ადგილმდებარეობა სართული	0
ფანჯრის ბლოკის ადგილმდებარეობა სართული	2
ფანჯრის ბლოკის ადგილმდებარეობა სართული	1

ფანჯრის ბლოკის ნომრის ნიმუში:

EXIT
ევაკუაციის ელექტრონული ნათურა
ევაკუაციის ელექტრონული ნათურა
ფანჯრის ბლოკის ადგილმდებარეობა ცენტრში
ფანჯრის ბლოკის ადგილმდებარეობა 1 სართულზე
ფანჯრის ბლოკის ადგილმდებარეობა 2 სართულზე
ფანჯრის ბლოკის ადგილმდებარეობა 3 სართულზე
ფანჯრის ბლოკის ადგილმდებარეობა

ნახაზზე გამოყენებული ხაზების ნუსხა

ნახაზის ხაზების ტიპი	ფერი	ხაზის სისქე (მმ)	ხაზის დანიშნულება
ძირითადი ხაზები	RGB (255,0,0)	0.50	ნახაზის ძირითადი ხაზები
ნახაზის ხაზების ტიპი	RGB (220,185,0)	0.25	ნახაზის ხაზების ტიპი
ნახაზის ხაზების ტიპი	RGB (136,135,134)	0.25	ნახაზის ხაზების ტიპი
ნახაზის ხაზების ტიპი	RGB (57,57,56)	0.25	ნახაზის ხაზების ტიპი

ნახაზზე გამოყენებული აბრევიატურები:

ნახაზის ნომერი	
ნახაზის სახელწოდება	
ფასადის ნომერი	
ფასადის სახელწოდება	
ბინის ნომერი	
ბინის სართული	
ფანჯრის ბლოკის ნომერი	
ფანჯრის ბლოკის სიგანე	
ფანჯრის ბლოკის სიმაღლე	
ფანჯრის ბლოკის ადგილმდებარეობა	

ნახაზზე გამოყენებული სიმბოლოები

- ნახაზის ხაზების ტიპი
- ბინის საზღვარი
- ბინის ფანჯრის ბლოკის ნომერი
- ნახაზის ხაზების ტიპი
- ფასადის ნომერი
- ფასადის სახელწოდება
- ბინის ნომერი
- ბინის სართული
- ფანჯრის ბლოკის ნომერი
- ფანჯრის ბლოკის სიგანე
- ფანჯრის ბლოკის სიმაღლე
- ფანჯრის ბლოკის ადგილმდებარეობა

ნახაზზე გამოყენებული ფერები

ნახაზის ხაზების ტიპი	RGB (255,0,0)	ძირითადი ნახაზები
ნახაზის ხაზების ტიპი	RGB (220,185,0)	ნახაზის ხაზების ტიპი
ნახაზის ხაზების ტიპი	RGB (136,135,134)	ნახაზის ხაზების ტიპი
ნახაზის ხაზების ტიპი	RGB (57,57,56)	ნახაზის ხაზების ტიპი

ნახაზზე გამოყენებული ფერები

ნახაზის ხაზების ტიპი	RGB (255,0,0)	ძირითადი ნახაზები
ნახაზის ხაზების ტიპი	RGB (220,185,0)	ნახაზის ხაზების ტიპი
ნახაზის ხაზების ტიპი	RGB (136,135,134)	ნახაზის ხაზების ტიპი
ნახაზის ხაზების ტიპი	RGB (57,57,56)	ნახაზის ხაზების ტიპი
ნახაზის ხაზების ტიპი	RGB (0,0,255)	ნახაზის ხაზების ტიპი
ნახაზის ხაზების ტიპი	RGB (9,8,56)	ნახაზის ხაზების ტიპი
ნახაზის ხაზების ტიპი	RGB (160,32,240)	ნახაზის ხაზების ტიპი
ნახაზის ხაზების ტიპი	RGB (245,99,20)	ნახაზის ხაზების ტიპი
ნახაზის ხაზების ტიპი	RGB (79,12,187)	ნახაზის ხაზების ტიპი
ნახაზის ხაზების ტიპი	RGB (34,139,34)	ნახაზის ხაზების ტიპი
ნახაზის ხაზების ტიპი	RGB (220,185,0)	ნახაზის ხაზების ტიპი
ნახაზის ხაზების ტიპი	RGB (255,0,0)	ნახაზის ხაზების ტიპი

ნახაზზე გამოყენებული ხაზების ნუსხა

- ნახაზის ხაზების ტიპი
- ბინის საზღვარი
- ბინის ფანჯრის ბლოკის ნომერი
- ნახაზის ხაზების ტიპი
- ფასადის ნომერი
- ფასადის სახელწოდება
- ბინის ნომერი
- ბინის სართული
- ფანჯრის ბლოკის ნომერი
- ფანჯრის ბლოკის სიგანე
- ფანჯრის ბლოკის სიმაღლე
- ფანჯრის ბლოკის ადგილმდებარეობა

ნახაზზე გამოყენებული სიმბოლოები

ნახაზის ნომერი	
ნახაზის სახელწოდება	
ფასადის ნომერი	
ფასადის სახელწოდება	
ბინის ნომერი	
ბინის სართული	
ფანჯრის ბლოკის ნომერი	
ფანჯრის ბლოკის სიგანე	
ფანჯრის ბლოკის სიმაღლე	
ფანჯრის ბლოკის ადგილმდებარეობა	

ნახაზზე გამოყენებული ფერები

ნახაზზე გამოყენებული აბრევიატურები:

ბინის ფასადების ნახაზების ნუსხა

ბინის ფასადების ნახაზები

ბინათმშენებლობა

ბინა №25, კორპუსი 3, სართული 1, ბინის ფართი 70.23 კვ.მ

ავტორი	
შემოწმებული	
დამტკიცებული	
ფაზა	
ფურცლების რაოდენობა	3
ფურცლის ნომერი	3-3
თარიღი	08.10.2025
მასშტაბი	1:200

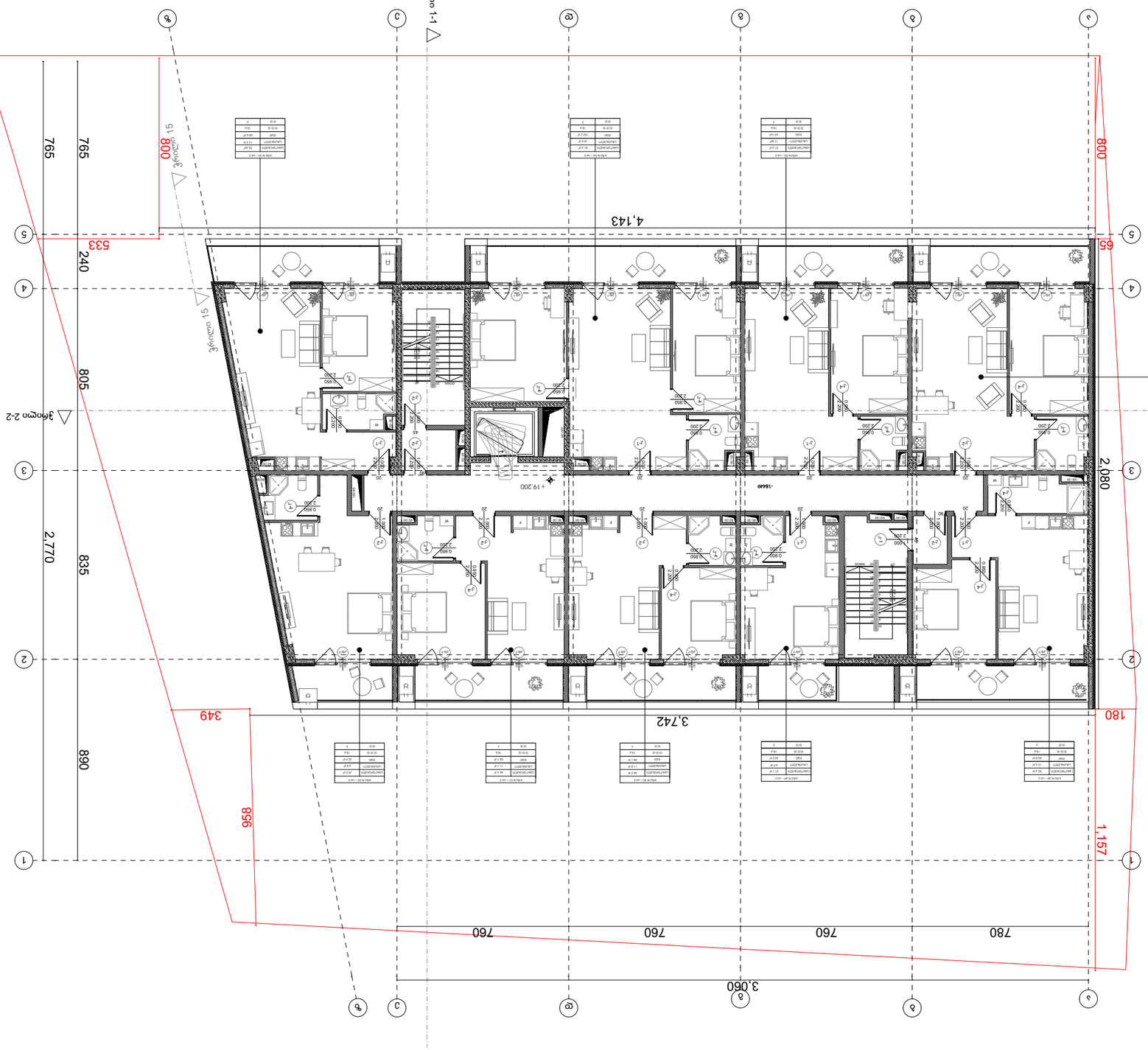

Общая площадь	1
Площадь квартир	1
Площадь квартир с 1 спальней	1
Площадь квартир с 2 спальнями	0
Площадь квартир с 3 спальнями	0
Площадь квартир с 4 спальнями	0
Площадь квартир с 5 спальнями	0
Площадь квартир с 6 спальнями	0
Площадь квартир с 7 спальнями	0
Площадь квартир с 8 спальнями	0
Площадь квартир с 9 спальнями	0
Площадь квартир с 10 спальнями	0

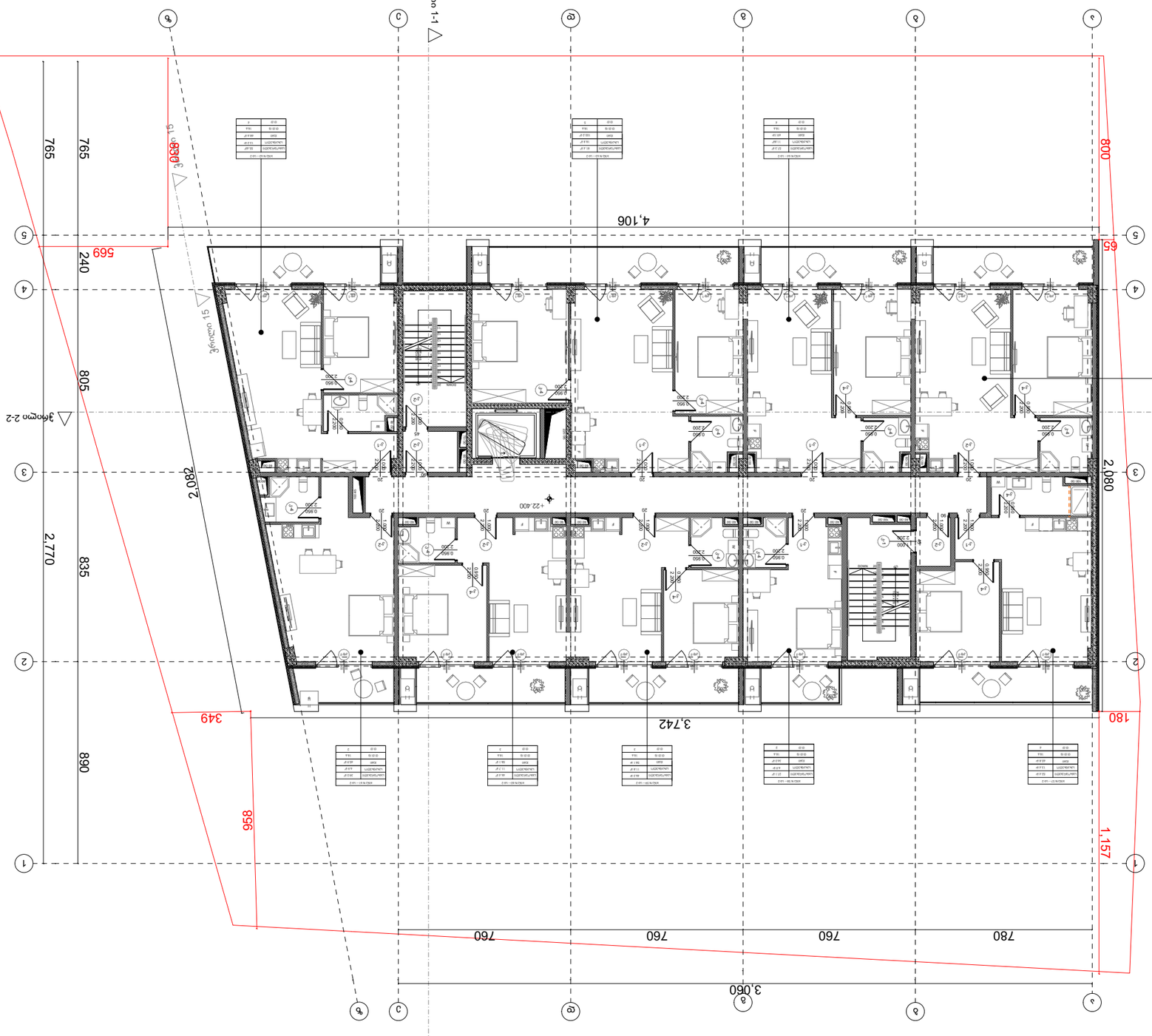

ბეტონის ბლოკის კედელი	
ბეტონის მონოლითური კედელი	
ფილა	
ჭერი	
იატაკი	

ბეტონის მონოლითური

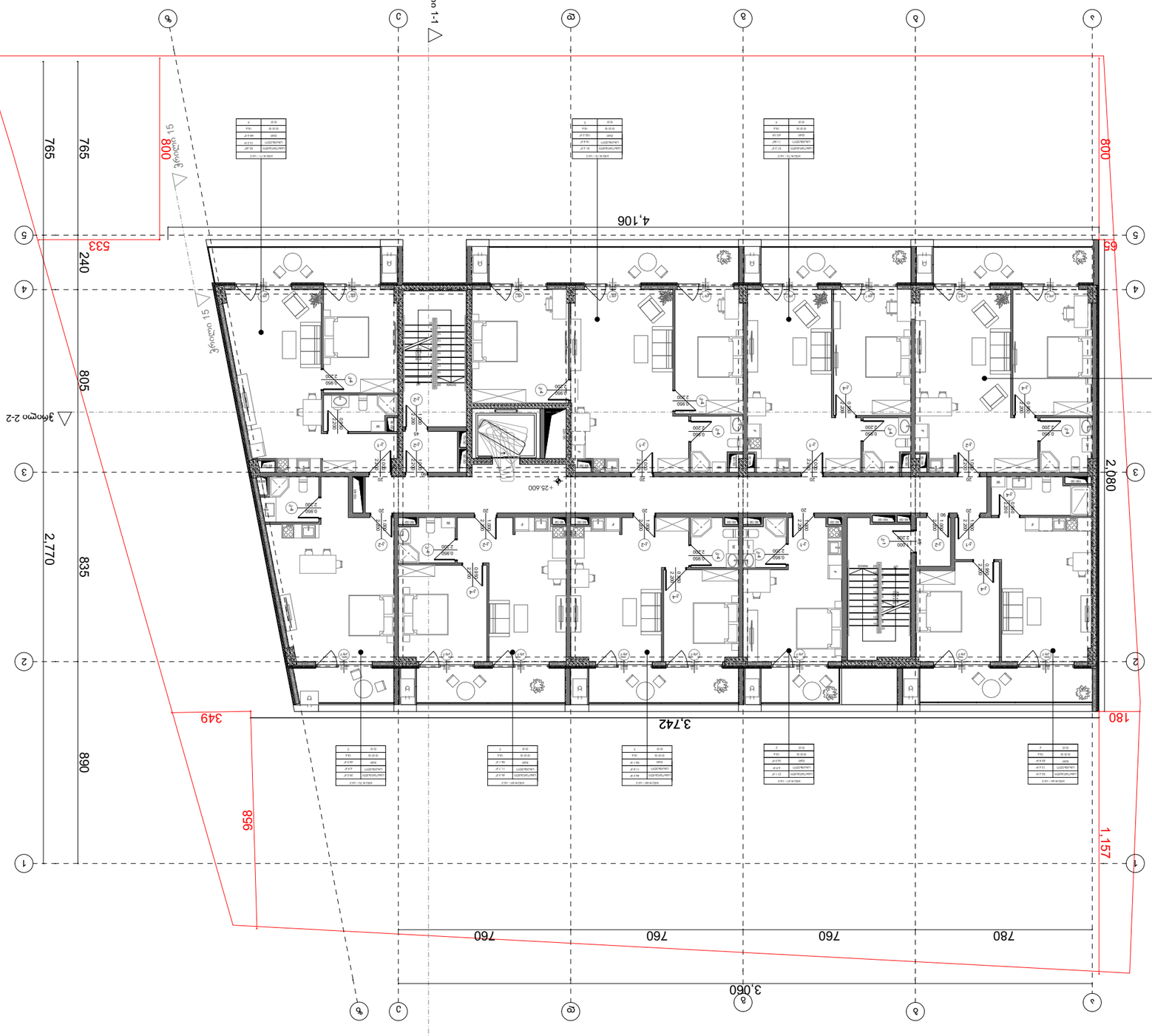
+25.600
+25.600
+25.600

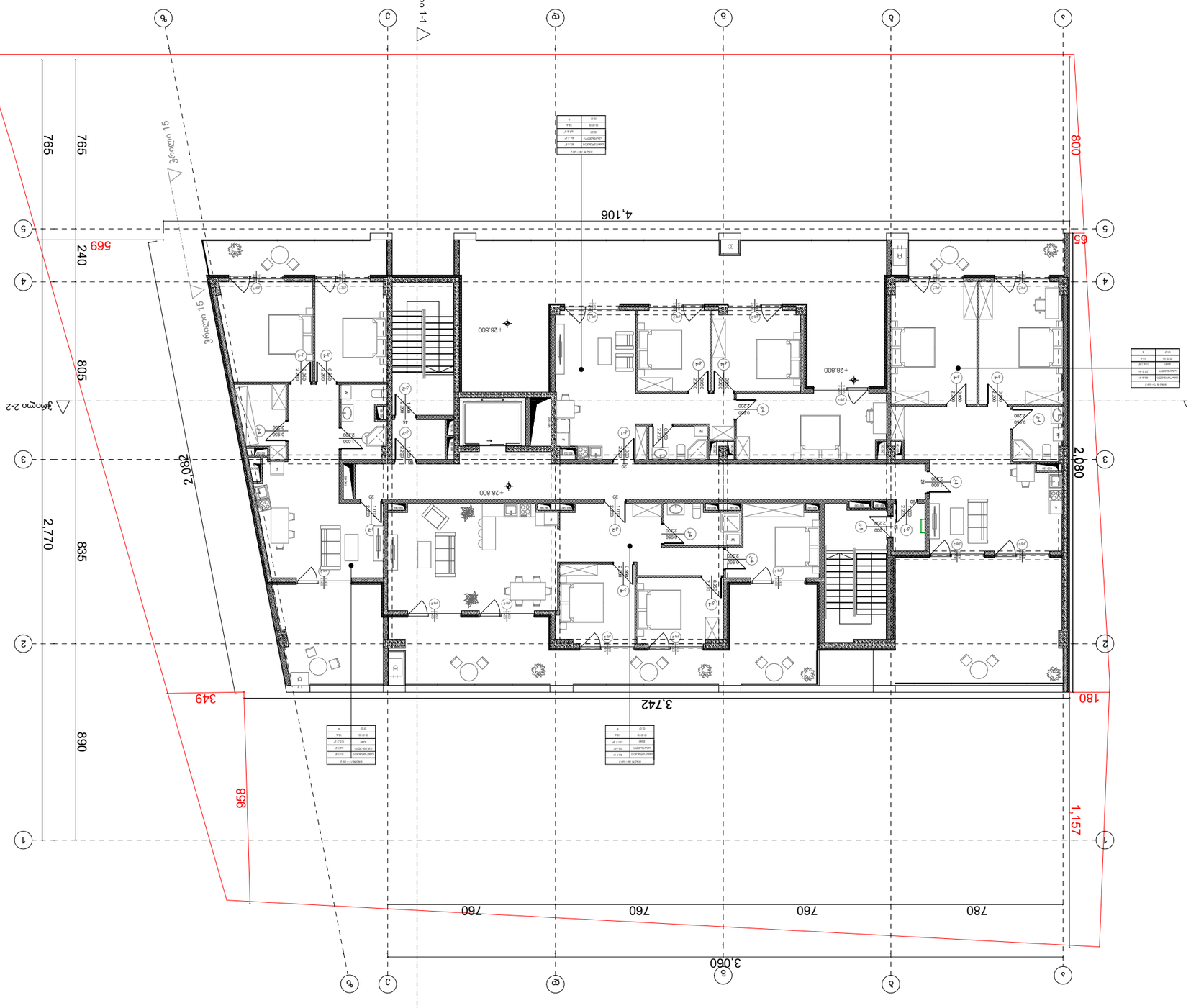

ფილტრი	ჩართული
სინათლე	81 lx
ტემპერატურა	21.9°F
ტენიანობა	58.6%
ხმაური	54.6 dB
ქულა	4

ფილტრი	ჩართული
სინათლე	81 lx
ტემპერატურა	22.1°F
ტენიანობა	53.6%
ხმაური	54.7 dB
ქულა	4

ფილტრი	ჩართული
სინათლე	81 lx
ტემპერატურა	21.9°F
ტენიანობა	58.6%
ხმაური	54.6

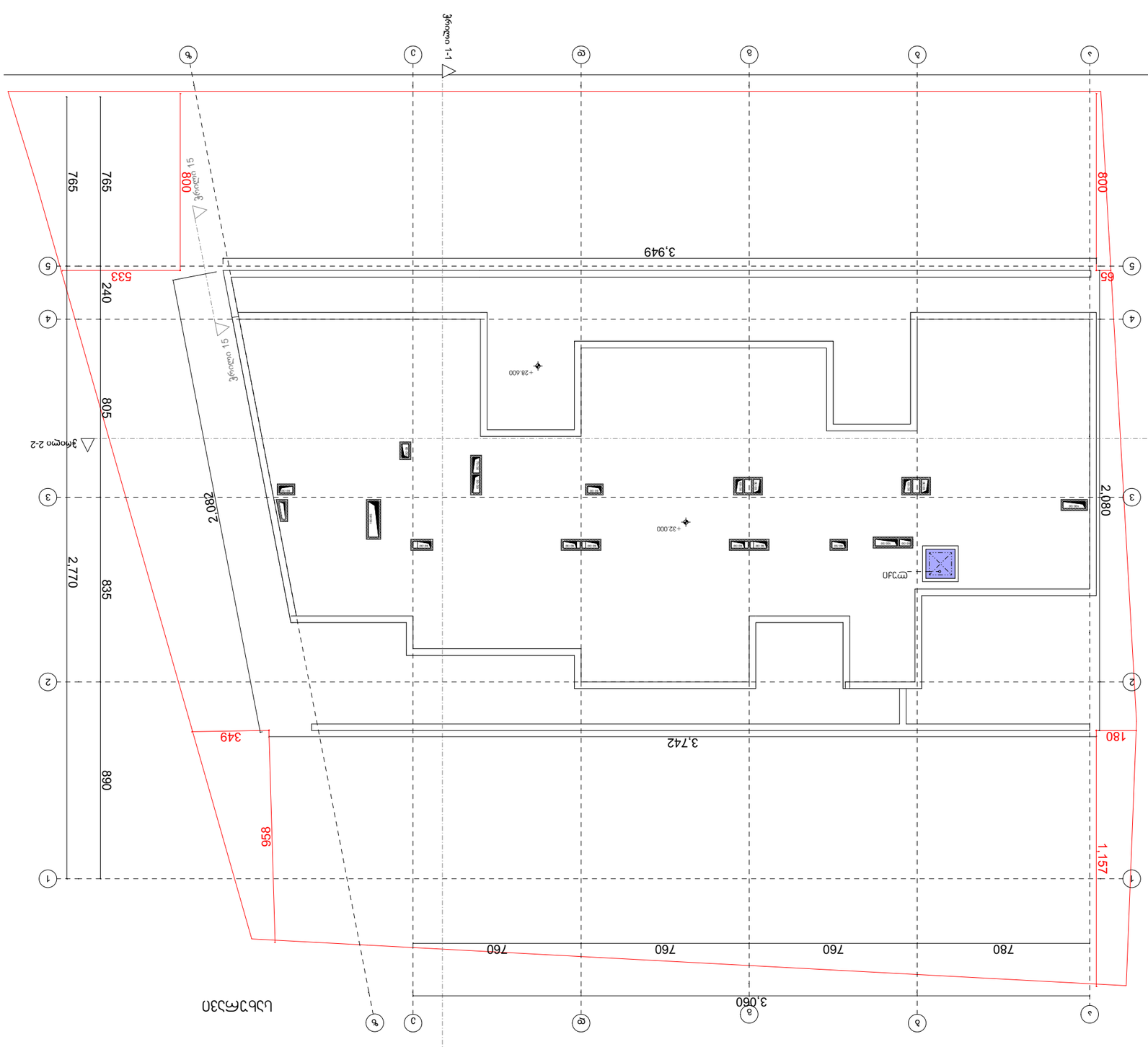

ნაგებობის ტიპი	ავტოფარეხი
ფართობი	3,060
სართული	2
სიმაღლე	6.0
ფერდობის პროცენტული მაჩვენებელი	0
ნაგებობის კლასი	CC2
ნაგებობის კატეგორია	1

ნაგებობის ტექნიკურ-ეკონომიკური მაჩვენებლები

ნაგებობის ფართობი	3,060 მ²
სართულების რაოდენობა	2
სიმაღლე	6.0 მ

ბინათმშენებლობა

ბინა N25 ქუჩა, N11.17.023.261 ს.კ 01.11.17.023.261

ბინის საკადასტრო გეგმა

ფასადი

ფასადის ფერადოვანი გადაწყვეტა

ფასადის მასალების ჩამონათვალი:

ფასადის ფერადოვანი გადაწყვეტა	-
ფასადის ტიპი	-
ფასადის ფერი	-
ფასადის ზედაპირის ფაქტურა	-
ფასადის ფართობი	54.4
ფასადის ზედაპირის ფართობი	766.3
ფასადის ფერადოვანი გადაწყვეტა	12.0

ფასადის ფერადოვანი გადაწყვეტის ტექნიკური აღწერილობა

ფასადის ფერადოვანი გადაწყვეტის ტექნიკური აღწერილობა

ფასადის ფერადოვანი გადაწყვეტა განსაზღვრულია ფასადის ფერადოვანი გადაწყვეტის ნახაზის მიხედვით.

ფასადის ფერადოვანი გადაწყვეტა შეთანხმებულია ქალაქ თბილისის მთავრის არქიტექტურის სამსახურთან.

ფასადის ფერადოვანი გადაწყვეტა შეთანხმებულია ქალაქ თბილისის მთავრის არქიტექტურის სამსახურის ფასადების კომისიის სხდომაზე.

ფასადის ფერადოვანი გადაწყვეტა შეთანხმებულია ქალაქ თბილისის მთავრის არქიტექტურის სამსახურის ფასადების კომისიის სხდომის ოქმით.

ფასადის ფერადოვანი გადაწყვეტა შეთანხმებულია ქალაქ თბილისის მთავრის არქიტექტურის სამსახურის ფასადების კომისიის სხდომის ოქმით.

ფასადის ფერადოვანი გადაწყვეტის ნახაზის მიხედვით:

ფასადის ფერადოვანი გადაწყვეტის ნახაზის ნომერი	1
ფასადის ფერადოვანი გადაწყვეტის ნახაზის დასახელება	ფასადის ფერადოვანი გადაწყვეტა
ფასადის ფერადოვანი გადაწყვეტის ნახაზის მასშტაბი	1:100

ფასადის ფერადოვანი გადაწყვეტის ნახაზის ლეგენდა

ფასადის ფერადოვანი გადაწყვეტის ნახაზის ნომერი	ფასადის ფერადოვანი გადაწყვეტის ნახაზის დასახელება
(1)	ფასადის ფერადოვანი გადაწყვეტა
(2)	ფასადის ფერადოვანი გადაწყვეტა
(3)	ფასადის ფერადოვანი გადაწყვეტა
(4)	ფასადის ფერადოვანი გადაწყვეტა
(5)	ფასადის ფერადოვანი გადაწყვეტა
(6)	ფასადის ფერადოვანი გადაწყვეტა
(7)	ფასადის ფერადოვანი გადაწყვეტა
(8)	ფასადის ფერადოვანი გადაწყვეტა
(9)	ფასადის ფერადოვანი გადაწყვეტა
(10)	ფასადის ფერადოვანი გადაწყვეტა
(11)	ფასადის ფერადოვანი გადაწყვეტა
(12)	ფასადის ფერადოვანი გადაწყვეტა
(13)	ფასადის ფერადოვანი გადაწყვეტა
(14)	ფასადის ფერადოვანი გადაწყვეტა
(15)	ფასადის ფერადოვანი გადაწყვეტა

ფასადის ფერადოვანი გადაწყვეტის ნახაზის ლეგენდა

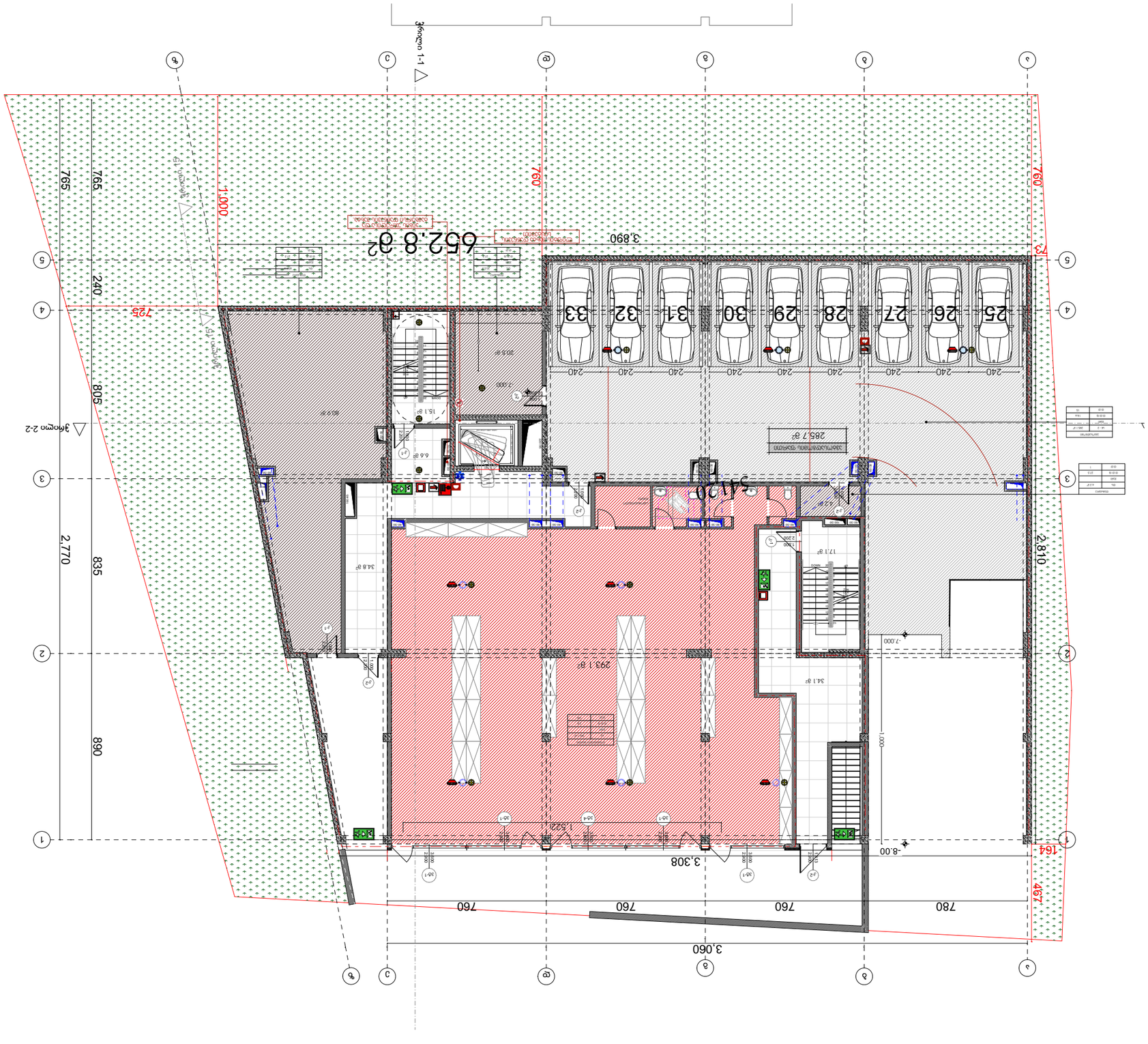

1 - חלוקת	
B	חניית נכים/תקן/חניון/מבנה ציבור
2	חניית נכים
2 2 2	חניה נכים תקן
6 602	חניית אופניים חניית אופניים לא מקורה
0	חניית אופניים לא מקורה חניון/מבנה ציבור
2	חניית אופניים מקורה לא מקורה חניון/מבנה ציבור
1	חניית אופניים מקורה לא מקורה חניון/מבנה ציבור

חניות לאופניים:

חניה לא מקורה חניון/מבנה ציבור

82 - 90 מ"מ - 235
J1
כמות חניות לאופניים

חניה מקורה חניון/מבנה ציבור

כמות חניות לאופניים מקורה חניון/מבנה ציבור

EXIT
יציאת חירום
יציאת חירום ודלת אש

1 דלת אש עם מנגנון סגירה עצמית ופתיחה חשמלית בלחצן יציאה ידנית ובמערכת בקרת כניסה
2 דלת אש עם מנגנון סגירה עצמית ופתיחה חשמלית בלחצן יציאה ידנית ובמערכת בקרת כניסה
3 דלת אש עם מנגנון סגירה עצמית ופתיחה חשמלית בלחצן יציאה ידנית ובמערכת בקרת כניסה

דלת אש עם מנגנון סגירה עצמית

הוראות:

חניות לנכים ממוקמות בקרבת הכניסה הראשית למבנה ובמרחק הליכה נוח ממעברי חצייה ומדרכות, בהתאם לדרישות תקן 1918 חלק 4.

חניות לנכים מסומנות בסימון אופקי וסימון אנכי ברור, בהתאם לדרישות תקן 1918 חלק 4.

חניות לנכים ממוקמות במפלס הקרקע או במפלס חניון נגיש, ללא מדרגות או מכשולים.

חניות לנכים מתוכננות בשיפוע אורכי ורוחבי שאינו עולה על 2.5% בכל כיוון, בהתאם לדרישות תקן 1918 חלק 4.

חניות לנכים מתוכננות ברוחב של 2.4 מ' לפחות, בהתאם לדרישות תקן 1918 חלק 4.

חניות לנכים מתוכננות באורך של 5.0 מ' לפחות, בהתאם לדרישות תקן 1918 חלק 4.

חניות לנכים מתוכננות בגובה פנוי של 2.2 מ' לפחות, בהתאם לדרישות תקן 1918 חלק 4.

חניות לנכים מתוכננות בשטח פנוי של 1.5 מ' לפחות מכל צד, בהתאם לדרישות תקן 1918 חלק 4.

חניות לנכים מתוכננות בסמוך לכניסה הראשית למבנה, בהתאם לדרישות תקן 1918 חלק 4.

חניות לנכים מתוכננות בסמוך למעלית, בהתאם לדרישות תקן 1918 חלק 4.

חניות לנכים מתוכננות בסמוך לשביל נגיש

ՀԱՏԱԿԱԳԾԵՐ ԵՎ ՀԱՄԱՊԱՏԱՍԽԱՆՆԵՐ

ՀԱՏԱԿԱԳԾԵՐ ԵՎ ՀԱՄԱՊԱՏԱՍԽԱՆՆԵՐ

ՀԱՏԱԿԱԳԾԵՐԻ ԱՆՎԱՆՈՒՄ	Ա - Ա
ՀԱՄԱՊԱՏԱՍԽԱՆ ԹՎԱՐ	Բ
ՀԱՏԱԿԱԳԾԵՐԻ ԵՎ ՀԱՄԱՊԱՏԱՍԽԱՆՆԵՐԻ ՔԱՆԱԿԸ	2
ՀԱՏԱԿԱԳԾԵՐԻ ԹՎԱՀԱՄԱՐ ՀԱՄԱՊԱՏԱՍԽԱՆՆԵՐԻ ԹՎԱՀԱՄԱՐ ՏԱՐԱԾՔՈՒՄ	2 2 2
ՀԱՏԱԿԱԳԾԵՐԻ ԵՎ ՀԱՄԱՊԱՏԱՍԽԱՆՆԵՐԻ ԹՎԱՀԱՄԱՐՆԵՐԸ ՏԱՐԱԾՔՈՒՄ	0
ՀԱՏԱԿԱԳԾԵՐԻ ԵՎ ՀԱՄԱՊԱՏԱՍԽԱՆՆԵՐԻ ՆՇԱՆԱԿՆԵՐԸ ՏԱՐԱԾՔՈՒՄ	2
ՀԱՏԱԿԱԳԾԵՐԻ ՆԱԽԱԳԾԱՅԻՆ ՀԱՄԱՐԸ	1

ՀԱՏԱԿԱԳԾԵՐԻ ՏԱՐԱԾՔՈՒՄ ՕԳՏԱԳՈՐԾՎՈՂ ՆՇԱՆԱԿՆԵՐ

ՀԱՍԱՐԱԿԱԿԱՆ ՕԳՏԱԳՈՐԾՄԱՆ ՆՇԱՆԱԿՆԵՐ	
ՀԱՍԱՐԱԿԱԿԱՆ ՕԳՏԱԳՈՐԾՄԱՆ ՆՇԱՆԱԿՆԵՐ	
ՀՐԴԵՀԱՅԻՆ ԱԶԴԱՆՇԱՆ

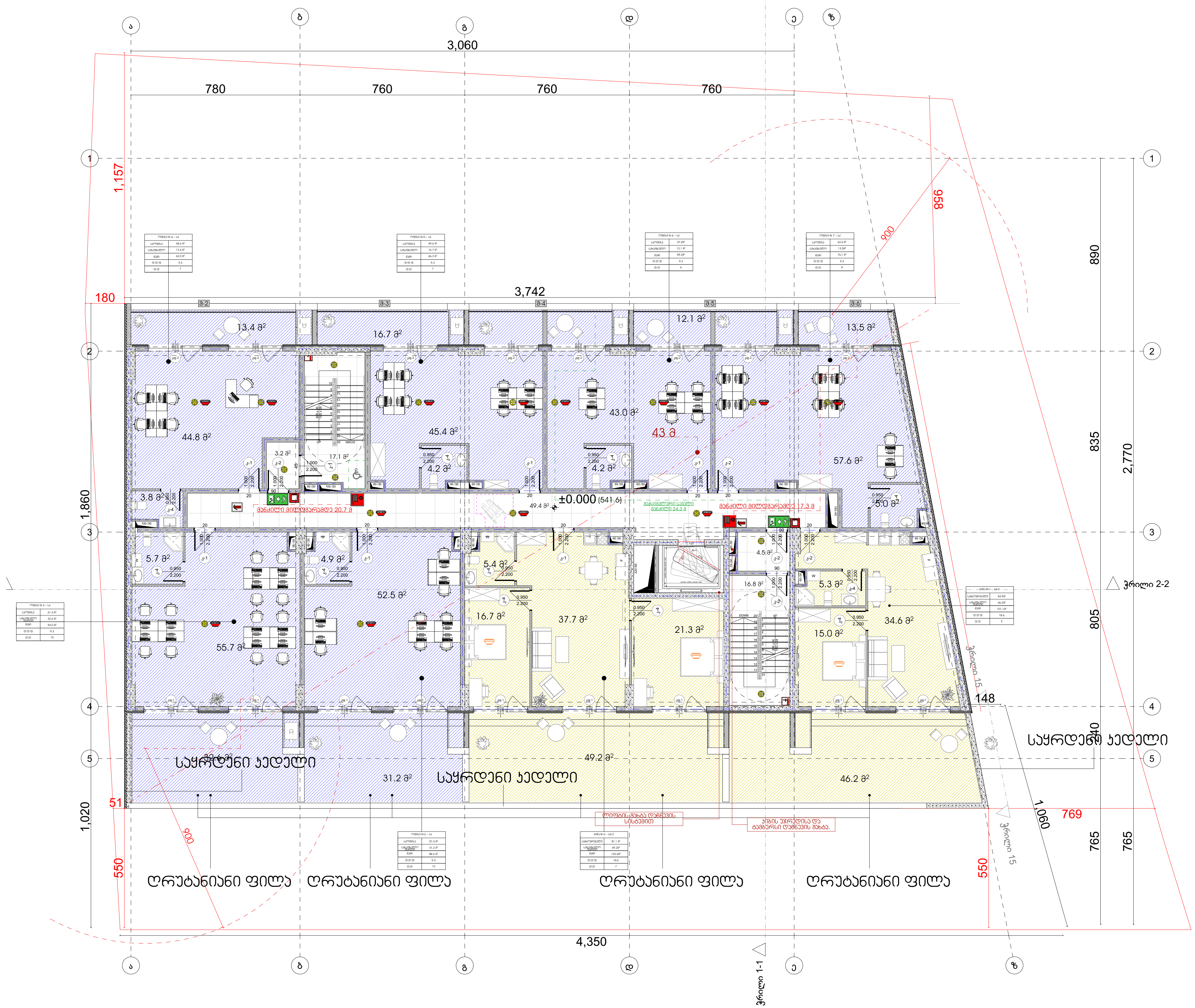

შენობის ელემენტები	ტიპი - I B
ძირითადი კონსტრუქციული ჩარჩო	2
მზიდი კედლები გარე შიგა	 2 2
არამზიდი კედლები და ტიხრები გარე	ცხრილი 602
არამზიდი კედლები და ტიხრები შიგა	0
იატაკის კონსტრუქცია და არაძირითადი ნაწილები	2
სახურავის კონსტრუქცია და არაძირითადი ნაწილები	1

პირობითი ნიშნები:

82 / 235 — 90 ნთ / კ1: კარის თავისუფალი სიგანე; ხანძარმედეგობა; კარის ნუმერაცია; კარის თავისუფალი სიმაღლე

EXIT — გასასვლელი აღმნიშვნელი განათებული ნიშანი

1 საათიანი ხანძარმედეგობის აღმნიშვნელი ხაზი

2 საათიანი ხანძარმედეგობის აღმნიშვნელი ხაზი

3 საათიანი ხანძარმედეგობის აღმნიშვნელი ხაზი

სახანძრო მილი

სიმბოლოს სახელწოდება

- ხელის ცეცხლმაქრი
- სახანძრო მილდგარი
- ორმხრივი კავშირის სისტემა
- კვამლზე მორეაგირე მაუწყებელი
- კვამლის ავტომატური აღმომჩენი
- ავტოსაშხეფი
- ალტერნატიული ავტომატური ცეცხლქრობის სისტემა
- სახანძრო განგაშის ღილაკი
- დამკავებელთა შეტყობინების სისტემა (სახანძრო სიგნალიზაცია)
- ავარიული განათება
- საავარიო განათება
- სახანძრო მისაერთებელი
- სახანძრო ჰიდრანტი

შენიშვნა:

შემოზღუდული ავტოსადგომი აღჭურვილი იქნება მექანიკური განიავების სისტემით

შემოზღუდული ავტოსადგომი აღჭურვილი იქნება ავტოსაშხეფი სისტემით

ვესტიბიული აღჭურვილი იქნება დამოუკიდებელი განიავების სისტემით.

ლიფტის ფოიე განიავდება მექანიკურად.

ლიფტის შახტა აღჭურვილი იქნება ჰაერის დაწნევის სისტემით.

ჰაერის დაწნევის სისტემა უზრუნველყოფილი იქნება სათადარიგო ელმომარაგებით.

დენის გათიშვის შემთხვევაში სათადარიგო ელექტროსისტემა ავტომატურად გაანათებს გასასვლელ საშუალებებს.

კონსტრუქციული პროექტის დამუშავებისას დაცული იქნას I-B კონსტრუქციის ტიპის მოთხოვნები.

ხანძარსაწინააღმდეგო დაცვის სისტემების საინჟინრო დოკუმენტაცია დამუშავდეს 28.01.16 წ. №41 დადგენილების შესაბამისად.

არქიტექტურული პროექტი

პირობითი აღნიშვნები

- საკადასტრო საზღვრები
- ბეტონი
- ბლოკი
- ტიხარი
- ჭრილის ხაზი
- ±0.00 იატაკის კონსტრუქციული ნიშნული
- რიგელი
- მოაჯირი
- ღერძის ხაზი
- ფილაში ჭრა (შახტები)

დაკავებულობის ჯგუფების აღნიშვნები

დაკავებულობის ჯგუფები	დაკავებულობის ჯგუფის აღნიშვნა	ფერის კოდი
თავშეყრის ჯგუფი (თ3)		RGB (34,139,34)
საქმიანი ჯგუფი (სქ)		RGB (79,12,187)
საგანმანათლებლო ჯგუფი - (სგ)		RGB (245,99,20)
სამრეწველო ჯგუფი (სმ)		RGB (160,32,240)
დიდი საფრთხის შემცველი ჯგუფი - (დსშ)		RGB (94,8,58)
დაწესებულებითი ჯგუფი (დწ)		RGB (0,0,255)
სავაჭრო ჯგუფი (სვ)		RGB (255,0,0)
საცხოვრებელი ჯგუფი (სც)		RGB (220,185,0)
სასაწყობო ჯგუფი (სწ)		RGB (136,135,134)
დამხმარე ჯგუფი (დს)		RGB (57,57,56)

ტექნიკურ-ეკონომიკური მაჩვენებლები:	
საცხოვრებელი ფართი	259.5
საოფისე ფართი	210.6
კომერციული	-
საზაფხულო ფართი	60.4
კიბის უჯრედის ფართი	87.0
ავტოსადგომი	-
დამხმარე ფართი	-
ჯამი	159.4

პროექტის ავტორი

არქიტექტორი

გიორგი მერაბიშვილი

მისამართი

ქ.თბილისი
ბარბარე ბაირამაშვილის ქუჩა, N25
ს.კ 01.11.17.023.261

გეგმა +/-0.00 ნიშნული

მასშტაბი		ფურცლები
თარიღი	08.10.2025	
სტადია	ფორმატი	1:200
პროექტი	ა-3	

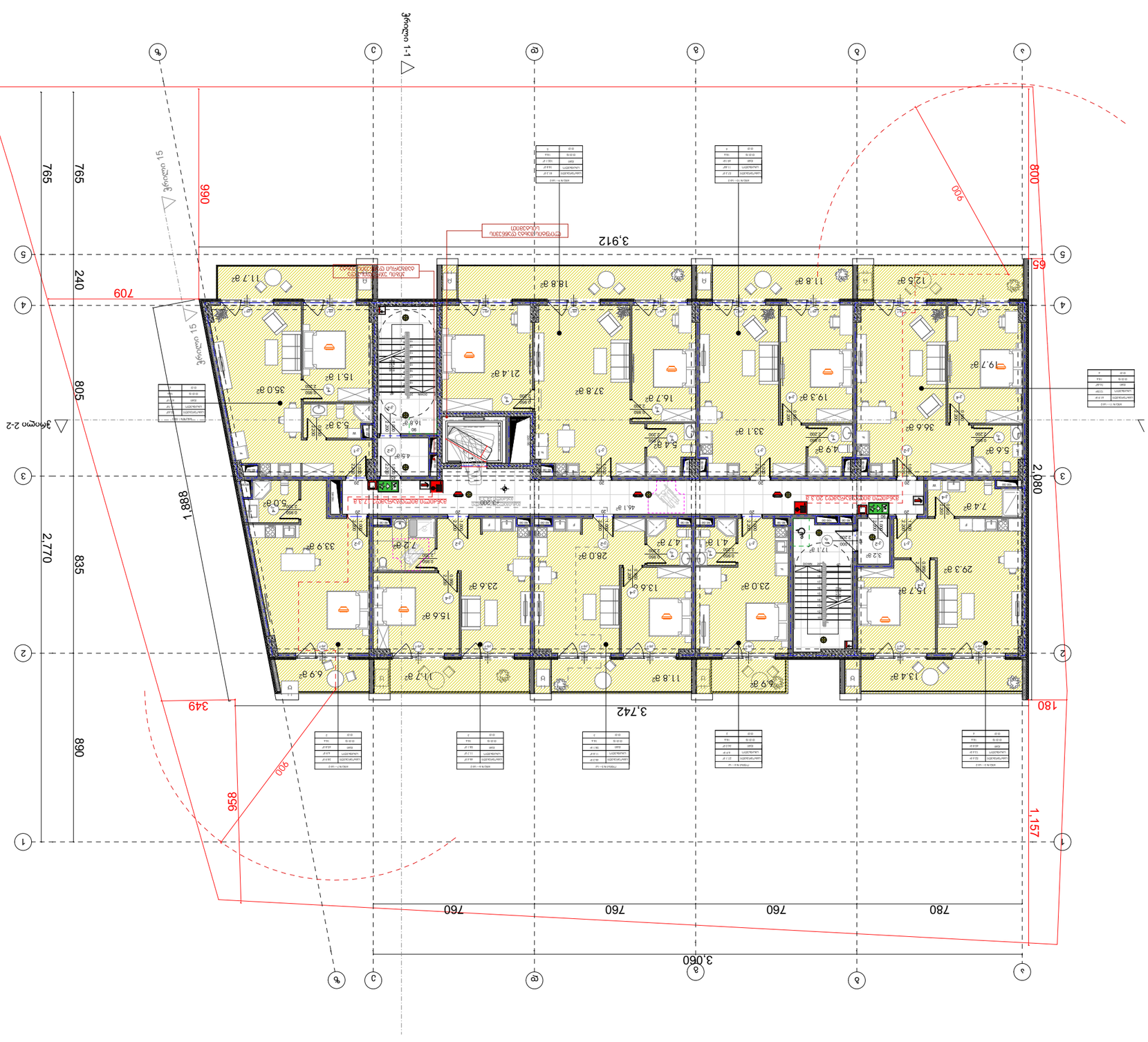

ЭТАЖ ПЛАНЫ ОБЩЕСТВЕННЫХ ЗОН

ЭКСПЛИКАЦИЯ ПОМЕЩЕНИЙ

№	Наименование	Площадь, м²
1	Тамбур	2
2	Санузел Душевая	2 2
3	Коридор	6
4	Лестница с/у и душевых	602
5	Помещение с/у и душевых маломобильных групп населения	0
6	Помещение с/у и душевых маломобильных групп населения Душевая	2 2
7	Помещение для уборочного инвентаря	1

ЭКСПЛИКАЦИЯ ПОМЕЩЕНИЙ ОБЩЕСТВЕННЫХ ЗОН:

- 1 - Помещение с/у и душевых маломобильных групп населения
- 2 - Помещение с/у и душевых маломобильных групп населения
- 3 - Помещение с/у и душевых маломобильных групп населения
- Помещение для уборочного инвентаря
- Коридор
- Помещение с/у и душевых
- Помещение с/у и душевых
- Лестница с/у и душевых
- Коридор
- Помещение с/у и душевых маломобильных групп населения
- Помещение с/у и душевых маломобильных групп населения

Разрез 2-2

Разрез 1-1

ЭКСПЛИКАЦИЯ ПОМЕЩЕНИЙ ОБЩЕСТВЕННЫХ ЗОН

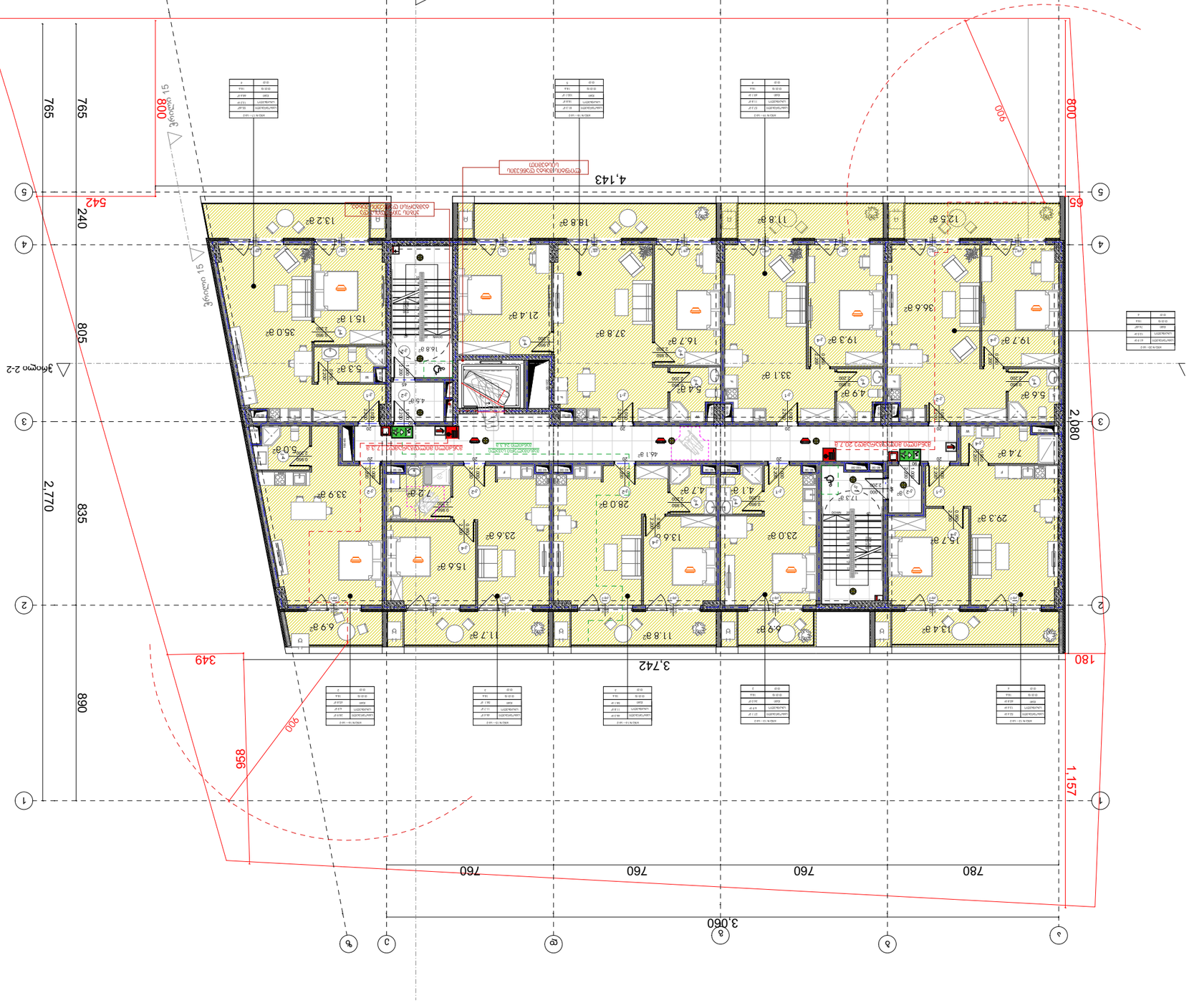

1 - 1	Разрез здания
В	Материал ограждающих конструкций
2	Кирпич керамический пустотелый одинарный 2 НОРМАЛЬ 250х120х65 мм ГОСТ 530-2012
2	Кирпич керамический пустотелый одинарный 2 НОРМАЛЬ 250х120х65 мм ГОСТ 530-2012
0	Газобетонный блок D500 250х300х600 мм
2	Керамический поризованный блок 2 НОРМАЛЬ 250х120х65 мм ГОСТ 530-2012
1	Керамический поризованный блок 2 НОРМАЛЬ 250х120х65 мм ГОСТ 530-2012

Экспликация помещений:

1	82	90 Гр.	235	1

Схема расположения элемента

Схема расположения элемента

EXIT

Направление открывания дверей эвакуационных выходов

1 Класс функциональной пожарной опасности здания по СП 1.13130.2020

Линия наружной стены

Линия внутренней несущей стены

Линия перегородки

Линия перекрытия

Линия ограждения

Линия лестницы

Линия пандуса

Линия кровли

Линия фундамента

Линия цоколя

Линия отмостки

Линия границы земельного участка

Линия границы земельного участка

Линия границы земельного участка

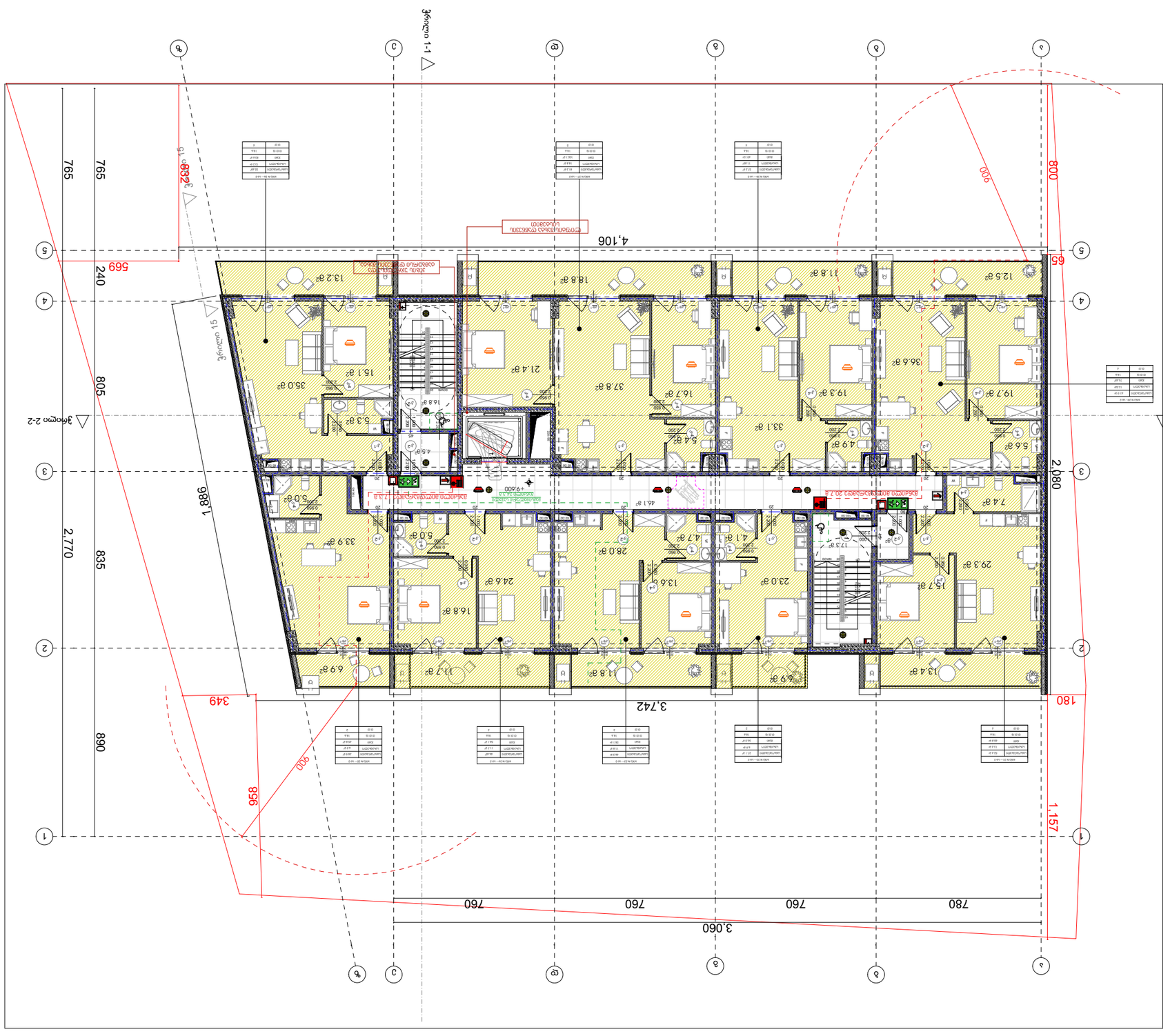

Автор проекта	
Главный архитектор проекта	
Главный инженер проекта	
Начальник отдела	
Руководитель проекта	
Разработал	
Проверил	
Н.контроль	
ГИП	

Стадия	Лист
Р	1
Листов	1

Заказчик	
Объект	

Многоквартирный жилой дом по ул. Дальняя, №25 г.Анапа, Краснодарский край

Общие данные

Ведомость чертежей, основных комплектов рабочих чертежей

Лист	Наименование	Примечание
1	Общие данные. Ведомость чертежей, основных комплектов рабочих чертежей. Ведомость ссылочных и прилагаемых документов. Ведомость элементов заполнения проемов. Ведомость перемычек. Ведомость перекрытий. Ведомость спецификаций. Экспликация помещений. Ведомость отделки помещений. Ведомость малых архитектурных форм. Ведомость ограждений. Ведомость покрытий. Ведомость полов. Ведомость дверей. Ведомость окон. Ведомость витражей. Ведомость балконов. Ведомость лоджий. Ведомость парапетов. Ведомость крышек. Ведомость подоконников. Ведомость откосов. Ведомость фасадов. Ведомость фасадных конструкций. Ведомость фасадных элементов. Ведомость фасадных изделий. Ведомость фасадных материалов. Ведомость фасадных покрытий. Ведомость фасадных систем. Ведомость фасадных узлов. Ведомость фасадных деталей. Ведомость фасадных сечений. Ведомость фасадных разрезов. Ведомость фасадных планов. Ведомость фасадных видов. Ведомость фасадных схем. Ведомость фасадных чертежей. Ведомость фасадных документов. Ведомость фасадных материалов. Ведомость фасадных изделий. Ведомость фасадных конструкций. Ведомость фасадных элементов. Ведомость фасадных систем. Ведомость фасадных покрытий

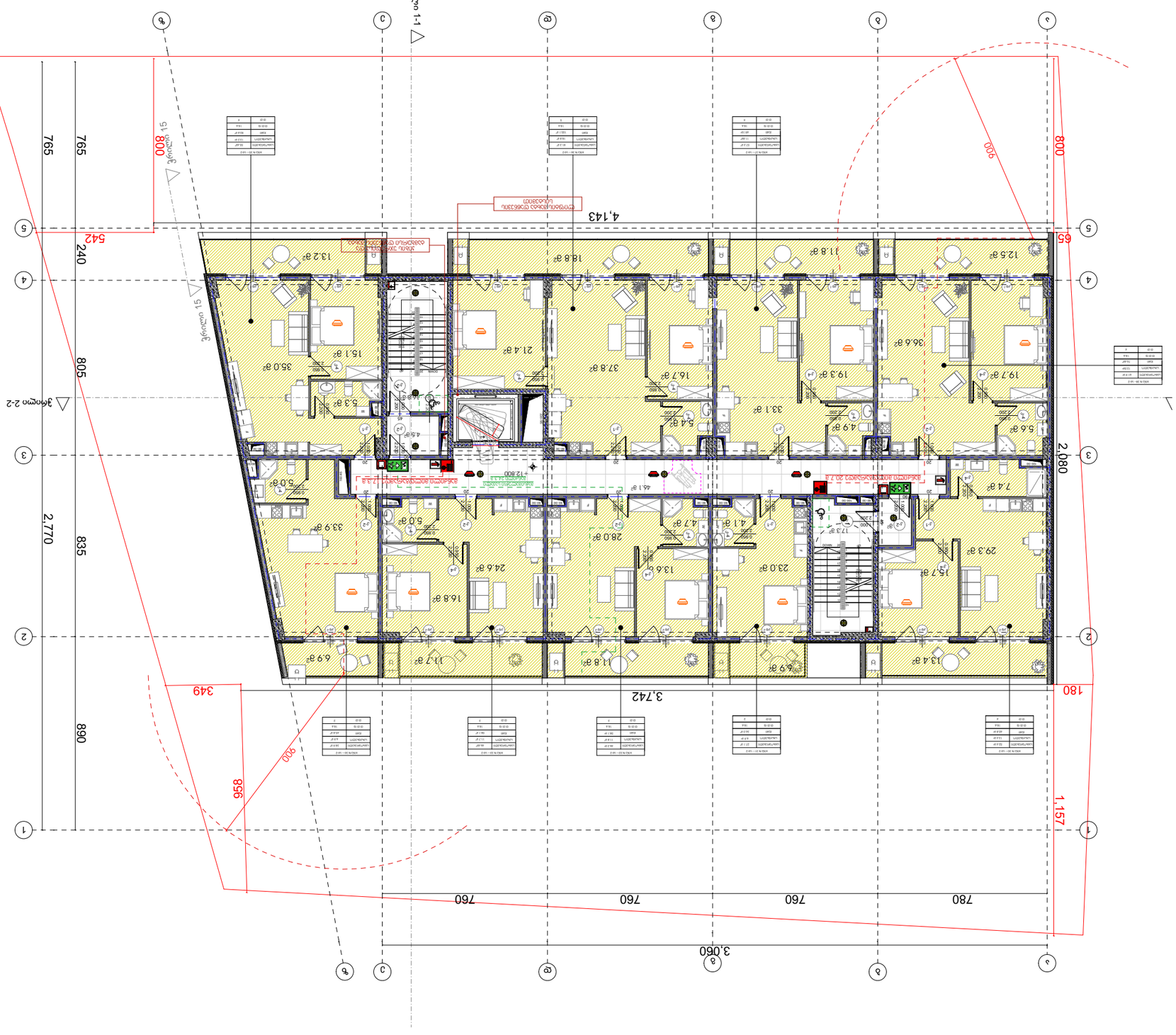

Экспликация помещений 1-го этажа

№	Наименование	Площадь, м²
1	Тамбур	4.5
2	Коридор	12.8
3	Санузел	3.2
4	Комната	18.6
5	Комната	14.2
6	Кухня-ниша	6.0
7	Коридор	9.4
8	Санузел	2.8
9	Комната	21.3
10	Комната	16.7
11	Кухня-ниша	5.5
12	Коридор	8.1
13	Санузел	2.8
14	Комната	19.4
15	Комната	15.0
16	Кухня-ниша	5.5
17	Коридор	7.6
18	Санузел	2.8
19	Комната	22.1
20	Комната	17.3
21	Кухня-ниша	5.5
22	Коридор	8.4
23	Санузел	2.8
24	Комната	20.6
25	Комната	16.2
26	Кухня-ниша	5.5
27	Коридор	7.9
28	Санузел	2.8
29	Комната	24.3
30	Комната	18.9
31	Кухня-ниша	5.5
32	Коридор	9.1
33	Санузел	2.8
34	Комната	26.4
35	Комната	19.8
36	Кухня-ниша	5.5
37	Коридор	10.2
38	Санузел	2.8
39	Комната	28.7
40	Комната	21.5
41	Кухня-ниша	5.5
42	Коридор	11.4
43	Санузел	2.8
44	Комната	30.2
45	Комната	22.6
46	Кухня-ниша	5.5
47	Коридор	12.6
48	Санузел	2.8
49	Комната	32.4
50	Комната	24.3
51	Кухня-ниша	5.5
52	Коридор	13.8
53	Санузел	2.8
54	Комната	34.1
55	Комната	25.6
56	Кухня-ниша	5.5
57	Коридор	14.9
58	Санузел	2.8
59	Комната	36.0
60	Комната	27.0
61	Кухня-ниша	5.5
62	Коридор	16.1
63	Санузел	2.8
64	Комната	37.9
65	Комната	28.4
66	Кухня-ниша	5.5
67	Коридор	17.2
68	Санузел	2.8
69	Комната	39.7
70	Комната	29.8
71	Кухня-ниша	5.5
72	Коридор	18.4
73	Санузел	2.8
74	Комната	41.6
75	Комната	31.2
76	Кухня-ниша	5.5
77	Коридор	19.5
78	Санузел	2.8
79	Комната	43.4
80	Комната	32.5
81	Кухня-ниша	5.5
82	Коридор	20.7
83	Санузел	2.8
84	Комната	45.3
85	Комната	33.9
86	Кухня-ниша	5.5
87	Коридор	21.8
88	Санузел	2.8
89	Комната	47.1
90	Комната	35.3
91	Кухня-ниша	5.5
92	Коридор	23.0
93	Санузел	2.8
94	Комната	48.9
95	Комната	36.7
96	Кухня-ниша	5.5
97	Коридор	24.1
98	Санузел	2.8
99	Комната	50.8
100	Комната	38.1
101	Кухня-ниша	5.5
102	Коридор	25.3
103	Санузел	2.8
104	Комната	52.6
105	Комната	39.4
106	Кухня-ниша	5.5
107	Коридор	26.4
108	Санузел	2.8
109	Комната	54.4
110	Комната	40.8
111	Кухня-ниша	5.5
112	Коридор	27.6
113	Санузел	2.8
114	Комната	56.3
115	Комната	42.2
116	Кухня-ниша	5.5
117	Коридор	28.7
118	Санузел	2.8
119	Комната	58.1
120	Комната	43.6
121	Кухня-ниша	5.5
122	Коридор	29.9
123	Санузел	2.8
124	Комната	59.9
125	Комната	44.9
126	Кухня-ниша	5.5
127	Коридор	31.0
128	Санузел	2.8
129	Комната	61.8
130	Комната	46.3
131	Кухня-ниша	5.5
132	Коридор	32.2
133	Санузел	2.8
134	Комната	63.6
135	Комната	47.7
136	Кухня-ниша	5.5
137	Коридор	33.3
138	Санузел	2.8
139	Комната	65.4
140	Комната	49.0
141	Кухня-ниша	5.5
142	Коридор	34.5
143	Санузел	2.8
144	Комната	67.3
145	Комната	50.4
146	Кухня-ниша	5.5
147	Коридор	35.6
148	Санузел	2.8
149	Комната	69.1
150	Комната	51.8
151	Кухня-ниша	5.5
152	Коридор	36.8
153	Санузел	2.8
154	Комната	70.9
155	Комната	53.1
156	Кухня-ниша	5.5
157	Коридор	37.9
158	Санузел	2.8
159	Комната	72.8
160	Комната	54.5
161	Кухня-ниша	5.5
162	Коридор	39.1
163	Санузел	2.8
164	Комната	74.6
165	Комната	55.9
166	Кухня-ниша	5.5
167	Коридор	40.2
168	Санузел	2.8
169	Комната	76.4
170	Комната	57.3
171	Кухня-ниша	5.5
172	Коридор	41.4
173	Санузел	2.8
174	Комната	78.3
175	Комната	58.7
176	Кухня-ниша	5.5
177	Коридор	42.5
178	Санузел	2.8
179	Комната	80.1
180	Комната	60.0
181	Кухня-ниша	5.5
182	Коридор	43.7
183	Санузел	2.8
184	Комната	81.9
185	Комната	61.4
186	Кухня-ниша	5.5
187	Коридор	44.8
188	Санузел	2.8
189	Комната	83.8
190	Комната	62.8
191	Кухня-ниша	5.5
192	Коридор	45.9
193	Санузел	2.8
194	Комната	85.6
195	Комната	64.2
196	Кухня-ниша	5.5
197	Коридор	47.1
198	Санузел	2.8
199	Комната	87.5
200	Комната	65.6
201	Кухня-ниша	5.5
202	Коридор	48.2
203	Санузел	2.8
204	Комната	89.3
205	Комната	67.0
206	Кухня-ниша	5.5
207	Коридор	49.3
208	Санузел	2.8
209	Комната	91.1
210	Комната	68.3
211	Кухня-ниша	5.5
212	Коридор	50.4
213	Санузел	2.8
214	Комната	92.9
215	Комната	69.7
216	Кухня-ниша	5.5
217	Коридор	51.6
218	Санузел	2.8
219	Комната	94.8
220	Комната	71.1
221	Кухня-ниша	5.5
222	Коридор	52.7
223	Санузел	2.8
224	Комната	96.6
225	Комната	72.5
226	Кухня-ниша	5.5
227	Коридор	53.8
228	Санузел	2.8
229	Комната	98.4
230	Комната	73.8
231	Кухня-ниша	5.5
232	Коридор	54.9
233	Санузел	2.8
234	Комната	100.3
235	Комната	75.2
236	Кухня-ниша	5.5
237	Коридор	56.0
238	Санузел	2.8
239	Комната	102.1
240	Комната	76.6
241	Кухня-ниша	5.5
242	Коридор	57.2
243	Санузел	2.8
244	Комната	103.9
245	Комната	77.9
246	Кухня-ниша	5.5
247	Коридор	58.3
248	Санузел	2.8
249	Комната	105.8
250	Комната	79.3
251	Кухня-ниша	5.5
252	Коридор	59.4
253	Санузел	2.8
254	Комната	107.6
255	Комната	80.7
256	Кухня-ниша	5.5
257	Коридор	60.5
258	Санузел	2.8
259	Комната	109.4
260	Комната	82.0
261	Кухня-ниша	5.5
262	Коридор	61.7
263	Санузел	2.8
264	Комната	111.3
265	Комната	83.4
266	Кухня-ниша	5.5
267	Коридор	62.8
268	Санузел	2.8
269	Комната	113.1
270	Комната	84.8
271	Кухня-ниша	5.5
272	Коридор	63.9
273	Санузел	2.8
274	Комната	114.9
275	Комната	86.1
276	Кухня-ниша	5.5
277	Коридор	65.0
278	Санузел	2.8
279	Комната	116.8
280	Комната	87.5
281	Кухня-ниша	5.5
282	Коридор	66.2
283	Санузел	2.8
284	Комната	118.6
285	Комната	88.9
286	Кухня-ниша	5.5
287	Коридор	67.3
288	Санузел	2.8
289	Комната	120.4
290	Комната	90.2
291	Кухня-ниша	5.5
292	Коридор	68.4
293	Санузел	2.8
294	Комната	122.3
295	Комната	91.6
296	Кухня-ниша	5.5
297	Коридор	69.5
298	Санузел	2.8
299	Комната	124.1
300	Комната	93.0
301	Кухня-ниша	5.5
302	Коридор	70.6
303	Санузел	2.8
304	Комната	125.9
305	Комната	94.3
306	Кухня-ниша	5.5
307	Коридор	71.8
308	Санузел	2.8
309	Комната	127.8
310	Комната	95.7
311	Кухня-ниша	5.5
312	Коридор	72.9
313	Санузел	2.8
314	Комната	129.6
315	Комната	97.1
316	Кухня-ниша	5.5
317	Коридор	74.0
318	Санузел	2.8
319	Комната	131.4
320	Комната	98.4
321	Кухня-ниша	5.5
322	Коридор	75.1
323	Санузел	2.8
324	Комната	133.3
325	Комната	99.8
326	Кухня-ниша	5.5
327	Коридор	76.2
328	Санузел	2.8
329	Комната	135.1
330	Комната	101.2
331	Кухня-ниша	5.5
332	Коридор	77.4
333	Санузел	2.8
334	Комната	136.9
335	Комната	102.5
336	Кухня-ниша	5.5
337	Коридор	78.5
338	Санузел	2.8
339	Комната	138.8
340	Комната	103.9
341	Кухня-ниша	5.5
342	Коридор	79.6
343	Санузел	2.8
344	Комната	140.6
345	Комната	105.3
346	Кухня-ниша	5.5
347	Коридор	80.7
348	Санузел	2.8
349	Комната	142.4
350	Комната	106.6
351	Кухня-ниша	5.5
352	Коридор	81.9
353	Санузел	2.8
354	Комната	144.3
355	Комната	108.0
356	Кухня-ниша	5.5
357	Коридор	83.0
358	Санузел	2.8
359	Комната	146.1
360	Комната	109.4
361	Кухня-ниша	5.5
362	Коридор	84.1
363	Санузел	2.8
364	Комната	147.9
365	Комната	110.7
366	Кухня-ниша	5.5
367	Коридор	85.2
368	Санузел	2.8
369	Комната	149.8
370	Комната	112.1
371	Кухня-ниша	5.5
372	Коридор	86.3
373	Санузел	2.8
374	Комната	151.6
375	Комната	113.5
376	Кухня-ниша	5.5
377	Коридор	87.4
378	Санузел	2.8
379	Комната	153.4
380	Комната	114.8
381	Кухня-ниша	5.5
382	Коридор	88.5
383	Санузел	2.8
384	Комната	155.3
385	Комната	116.2
386	Кухня-ниша	5.5
387	Коридор	89.6
388	Санузел	2.8
389	Комната	157.1
390	Комната	117.6
391	Кухня-ниша	5.5
392	Коридор	90.7
393	Санузел	2.8
394	Комната	158.9
395	Комната	118.9
396	Кухня-ниша	5.5
397	Коридор	91.8
398	Санузел	2.8
399	Комната	160.8
400	Комната	120.3
401	Кухня-ниша	5.5
402	Коридор	92.9
403	Санузел	2.8
404	Комната	162.6
405	Комната	121.7
406	Кухня-ниша	5.5
407	Коридор	94.0
408	Санузел	2.8
409	Комната	164.4
410	Комната	123.0
411	Кухня-ниша	5.5
412	Коридор	95.1
413	Санузел	2.8
414	Комната	166.3
415	Комната	124.4
416	Кухня-ниша	5.5
417	Коридор	96.2
418	Санузел	2.8
419	Комната	168.1
420	Комната	125.8
421	Кухня-ниша	5.5
422	Коридор	97.3
423	Санузел	2.8
424	Комната	169.9
425	Комната	127.1
426	Кухня-ниша	5.5
427	Коридор	98.4
428	Санузел	2.8
429	Комната	171.8
430	Комната	128.5
431	Кухня-ниша	5.5
432	Коридор	99.5
433	Санузел	2.8
434	Комната	173.6
435	Комната	129.9
436	Кухня-ниша	5.5
437	Коридор	100.6
438	Санузел	2.8
439	Комната	175.4
440	Комната	131.2
441	Кухня-ниша	5.5
442	Коридор	101.7
443	Санузел	2.8
444	Комната	177.3
445	Комната	132.6
446	Кухня-ниша	5.5
447	Коридор	102.8
448	Санузел	2.8
449	Комната	179.1
450	Комната	134.0
451	Кухня-ниша	5.5
452	Коридор	103.9
453	Санузел	2.8
454	Комната	180.9
455	Комната	135.3
456	Кухня-ниша	5.5
457	Коридор	105.0
458	Санузел	2.8
459	Комната	182.8
460	Комната	136.7
461	Кухня-ниша	5.5
462	Коридор	106.1
463	Санузел	2.8
464	Комната	184.6
465	Комната	138.0
466	Кухня-ниша	5.5
467	Коридор	107.2
468	Санузел	2.8
469	Комната	186.4
470	Комната	139.4
471	Кухня-ниша	5.5
472	Коридор	108.3
473	Санузел	2.8
474	Комната	188.3
475	Комната	140.7
476	Кухня-ниша	5.5
477	Коридор	109.4
478	Санузел	2.8
479	Комната	190.1
480	Комната	142.1
481	Кухня-ниша	5.5
482	Коридор	110.5
483	Санузел	2.8
484	Комната	191.9
485	Комната	143.4
486	Кухня-ниша	5.5
487	Коридор	111.6
488	Санузел	2.8
489	Комната	193.8
490	Комната	144.8
491	Кухня-ниша	5.5
492	Коридор	112.7
493	Санузел	2.8
494	Комната	195.6
495	Комната	146.2
496	Кухня-ниша	5.5
497	Коридор	113.8
498	Санузел	2.8
499	Комната	197.4
500	Комната	147.5
501	Кухня-ниша	5.5
502	Коридор	114.9
503	Санузел	2.8
504	Комната	199.3
505	Комната	148.9
506	Кухня-ниша	5.5
507	Коридор	116.0
508	Санузел	2.8
509	Комната	201.1
510	Комната	150.2
511	Кухня-ниша	5.5
512	Коридор	117.1
513	Санузел	2.8
514	Комната	202.9
515	Комната	151.6
516	Кухня-ниша	5.5
517	Коридор	118.2
518	Санузел	2.8
519	Комната	204.8
520	Комната	153.0
521	Кухня-ниша	5.5
522	Коридор	119.3
523	Санузел	2.8
524	Комната	206.6
525	Комната	154.3
526	Кухня-ниша	5.5
527	Коридор	120.4
528	Санузел	2.8
529	Комната	208.4
530	Комната	155.7
531	Кухня-ниша	5.5
532	Коридор	121.5
533	Санузел	2.8
534	Комната	210.3
535	Комната	157.0
536	Кухня-ниша	5.5
537	Коридор	122.6
538	Санузел	2.8
539	Комната	212.1
540	Комната	158.4
541	Кухня-ниша	5.5
542	Коридор	123.7
543	Санузел	2.8
544	Комната	213.9
545	Комната	159.8
546	Кухня-ниша	5.5
547	Коридор	124.8
548	Санузел	2.8
549	Комната	215.8
550	Комната	161.1
551	Кухня-ниша	5.5
552	Коридор	125.9
553	Санузел	2.8
554	Комната	217.6
555	Комната	162.5
556	Кухня-ниша	5.5
557	Коридор	127.0
558	Санузел	2.8
559	Комната	219.4
560	Комната	163.8
561	Кухня-ниша	5.5
562	Коридор	128.1
563	Санузел	2.8
564	Комната	221.3
565	Комната	165.2
566	Кухня-ниша	5.5
567	Коридор	129.2
568	Санузел	2.8
569	Комната	223.1
570	Комната	166.6
571	Кухня-ниша	5.5
572	Коридор	130.3
573	Санузел	2.8
574	Комната	224.9
575	Комната	167.9
576	Кухня-ниша	5.5
577	Коридор	131.4
578	Санузел	2.8
579	Комната	226.8
580	Комната	169.3
581	Кухня-ниша	5.5
582	Коридор	132.5
583	Санузел	2.8
584	Комната	228.6
585	Комната	170.7
586	Кухня-ниша	5.5
587	Коридор	133.6
588	Санузел	2.8
589	Комната	230.4
590	Комната	172.0
591	Кухня-ниша	5.5
592	Коридор	134.7
593	Санузел	2.8
594	Комната	232.3
595	Комната	173.4
596	Кухня-ниша	5.5
597	Коридор	135.8
598	Санузел	2.8
599	Комната	234.1
600	Комната	174.8
601	Кухня-ниша	5.5
602	Коридор	136.9
603	Санузел	2.8
604	Комната	235.9
605	Комната	176.1
606	Кухня-ниша	5.5
607	Коридор	138.0
608	Санузел	2.8
609	Комната	237.8
610	Комната	177.5
611	Кухня-ниша	5.5
612	Коридор	139.1
613	Санузел	2.8
614	Комната	239.6
615	Комната	178.8
616	Кухня-ниша	5.5
617	Коридор	140.2
618	Санузел	2.8
619	Комната	241.4
620	Комната	180.2
621	Кухня-ниша	5.5
622	Коридор	141.3
623	Санузел	2.8
624	Комната	243.3
625	Комната	181.5
626	Кухня-ниша	5.5
627	Коридор	142.4
628	Санузел	2.8
629	Комната	245.1
630	Комната	182.9
631	Кухня-ниша	5.5
632	Коридор	143.5
633	Санузел	2.8
634	Комната	246.9
635	Комната	184.2
636	Кухня-ниша	5.5
637	Коридор	144.6
638	Санузел	2.8
639	Комната	248.8
640	Комната	185.6
641	Кухня-ниша	5.5
642	Коридор	145.7
643	Санузел	2.8
644	Комната	250.6
645	Комната	186.9
646	Кухня-ниша	5.5
647	Коридор	146.8
648	Санузел	2.8
649	Комната	252.4
650	Комната	188.3
651	Кухня-ниша	5.5
652	Коридор	147.9
653	Санузел	2.8
654	Комната	254.3
655	Комната	189.7
656	Кухня-ниша	5.5
657	Коридор	149.0
658	Санузел	2.8
659	Комната	256.1
660	Комната	191.0
661	Кухня-ниша	5.5
662	Коридор	150.1
663	Санузел	2.8
664	Комната	257.9
665	Комната	192.4
666	Кухня-ниша	5.5
667	Коридор	151.2
668	Санузел	2.8
669	Комната	259.8
670	Комната	193.7
671	Кухня-ниша	5.5
672	Коридор	152.3
673	Санузел	2.8
674	Комната	261.6
675	Комната	195.1
676	Кухня-ниша	5.5
677	Коридор	153.4
678	Санузел	2.8
679	Комната	263.4
680	Комната	196.5
681	Кухня-ниша	5.5
682	Коридор	154.5
683	Санузел	2.8
684	Комната	265.3
685	Комната	197.8
686	Кухня-ниша	5.5
687	Коридор	155.6
688	Санузел	2.8
689	Комната	267.1
690	Комната	199.2
691	Кухня-ниша	5.5
692	Коридор	156.7
693	Санузел	2.8
694	Комната	268.9
695	Комната	200.6
696	Кухня-ниша	5.5
697	Коридор	157.8
698	Санузел	2.8
699	Комната	270.8
700	Комната	201.9
701	Кухня-ниша	5.5
702	Коридор	158.9
703	Санузел	2.8
704	Комната	272.6
705	Комната	203.3
706	Кухня-ниша	5.5
707	Коридор	160.0
708	Санузел	2.8
709	Комната	274.4
710	Комната	204.7
711	Кухня-ниша	5.5
712	Коридор	161.1
713	Санузел	2.8
714	Комната	276.3
715	Комната	206.0
716	Кухня-ниша	5.5
717	Коридор	162.2
718	Санузел	2.8
719	Комната	278.1
720	Комната	207.4
721	Кухня-ниша	5.5
722	Коридор	163.3
723	Санузел	2.8
724	Комната	279.9
725	Комната	208.7
726	Кухня-ниша	5.5
727	Коридор	164.4
728	Санузел	2.8
729	Комната	281.8
730	Комната	210.1
731	Кухня-ниша	5.5
732	Коридор	165.5
733	Санузел	2.8
734	Комната	283.6
735	Комната	211.4
736	Кухня-ниша	5.5
737	Коридор	166.6
738	Санузел	2.8
739	Комната	285.4
740	Комната	212.8
741	Кухня-ниша	5.5
742	Коридор	167.7
743	Санузел	2.8
744	Комната	287.3
745	Комната	214.1
746	Кухня-ниша	5.5
747	Коридор	168.8
748	Санузел	2.8
749	Комната	289.1
750	Комната	215.5
751	Кухня-ниша	5.5
752	Коридор	169.9
753	Санузел	2.8
754	Комната	290.9
755	Комната	216.8
756	Кухня-ниша	5.5
757	Коридор	171.0
758	Санузел	2.8
759	Комната	292.8
760	Комната	218.2
761	Кухня-ниша	5.5
762	Коридор	172.1
763	Санузел	2.8
764	Комната	294.6
765	Комната	219.5
766	Кухня-ниша	5.5
767	Коридор	173.2
768	Санузел	2.8
769	Комната	296.4
770	Комната	220.9
771	Кухня-ниша	5.5
772	Коридор	174.3
773	Санузел	2.8
774	Комната	298.3
775	Комната	222.2
776	Кухня-ниша	5.5
777	Коридор	175.4
778	Санузел	2.8
779	Комната	300.1
780	Комната	223.6
781	Кухня-ниша	5.5
782	Коридор	176.5
783	Санузел	2.8
784	Комната	301.9
785	Комната	224.9
786	Кухня-ниша	5.5
787	Коридор	177.6
788	Санузел	2.8
789	Комната	303.8
790	Комната	226.3
791	Кухня-ниша	5.5
792	Коридор	178.7
793	Санузел	2.8
794	Комната	305.6
795	Комната	227.6
796	Кухня-ниша	5.5
797	Коридор	179.8
798	Санузел	2.8
799	Комната	307.4
800	Комната	229.0
801	Кухня-ниша	5.5
802	Коридор	180.9
803	Санузел	2.8
804	Комната	309.3
805	Комната	230.3
806	Кухня-ниша	5.5
807	Коридор	182.0
808	Санузел	2.8
809	Комната	311.1
810	Комната	231.7
811	Кухня-ниша	5.5
812	Коридор	183.1
813	Санузел	2.8
814	Комната	312.9
815	Комната	233.0
816	Кухня-ниша	5.5
817	Коридор	184.2
818	Санузел	2.8
819	Комната	314.8
820	Комната	234.4
821	Кухня-ниша	5.5
822	Коридор	185.3
823	Санузел	2.8
824	Комната	316.6
825	Комната	235.7
826	Кухня-ниша	5.5
827	Коридор	186.4
828	Санузел	2.8
829	Комната	318.4
830	Комната	237.1
831	Кухня-ниша	5.5
832	Коридор	187.5
833	Санузел	2.8
834	Комната	320.3
835	Комната	238.4
836	Кухня-ниша	5.5
837	Коридор	188.6
838	Санузел	2.8
839	Комната	322.1
840	Комната	239.8
841	Кухня-ниша	5.5
842	Коридор	189.7
843	Санузел	2.8
844	Комната	323.9
845	Комната	241.1
846	Кухня-ниша	5.5
847	Коридор	190.8
848	Санузел	2.8
849	Комната	325.8
850	Комната	242.5
851	Кухня-ниша	5.5
852	Коридор	191.9
853	Санузел	2.8
854	Комната	327.6
855	Комната	243.8
856	Кухня-ниша	5.5
857	Коридор	193.0
858	Санузел	2.8
859	Комната	329.4
860	Комната	245.2
861	Кухня-ниша	5.5
862	Коридор	194.1
863	Санузел	2.8
864	Комната	331.3
865	Комната	246.5
866	Кухня-ниша	5.5
867	Коридор	195.2
868	Санузел	2.8
869	Комната	333.1
870	Комната	247.9
871	Кухня-ниша	5.5
872	Коридор	196.3
873	Санузел	2.8
874	Комната	334.9
875	Комната	249.2
876	Кухня-ниша	5.5
877	Коридор	197.4
878	Санузел	2.8
879	Комната	336.8
880	Комната	250.6
881	Кухня-ниша	5.5
882	Коридор	198.5
883	Санузел	2.8
884	Комната	338.6
885	Комната	251.9
886	Кухня-ниша	5.5
887	Коридор	199.6
888	Санузел	2.8
889	Комната	340.4
890	Комната	253.3
891	Кухня-ниша

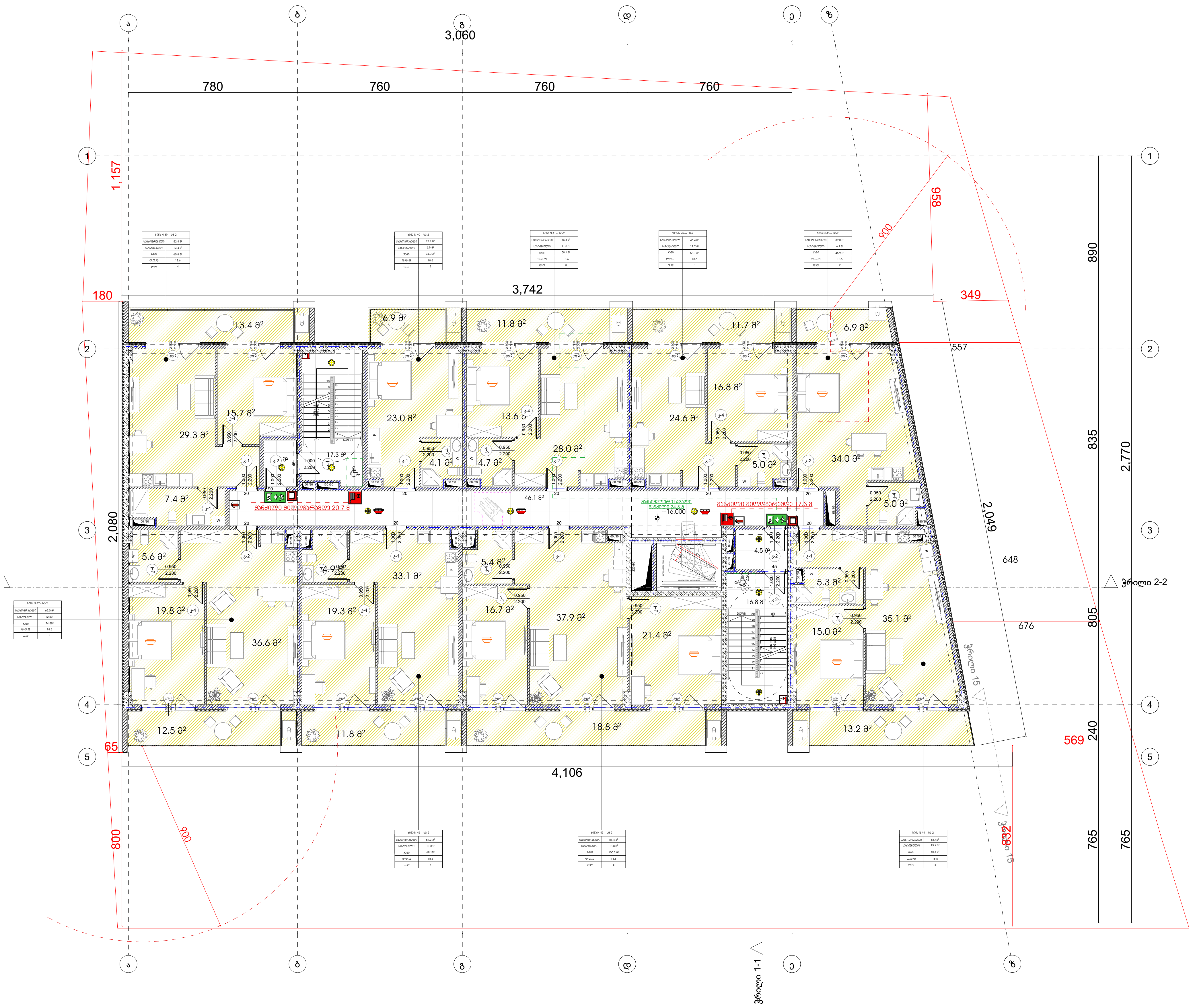

შენობის ელემენტები	ტიპი - I B
ძირითადი კონსტრუქციული ჩარჩო	2
მზიდი კედლები გარე შიგა	 2 2
არამზიდი კედლები და ტიხრები გარე	ცხრილი 602
არამზიდი კედლები და ტიხრები შიგა	0
იატაკის კონსტრუქცია და არაძირითადი ნაწილები	2
სახურავის კონსტრუქცია და არაძირითადი ნაწილები	1

პირობითი ნიშნები:

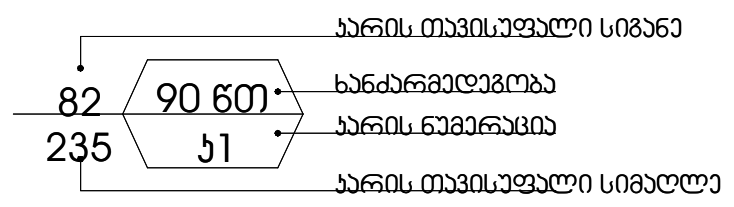

EXIT — გასასვლელი აღმნიშვნელი განათებული ნიშანი

1 საათიანი ხანძარმედეგობის აღმნიშვნელი ხაზი

2 საათიანი ხანძარმედეგობის აღმნიშვნელი ხაზი

3 საათიანი ხანძარმედეგობის აღმნიშვნელი ხაზი

სახანძრო მილი

სიმბოლოს სახელწოდება

	ხელის ცეცხლმაქრი
	სახანძრო მილდგარი
	ორმხრივი კავშირის სისტემა
	კვამლზე მორეაგირე მაუწყებელი
	კვამლის ავტომატური აღმომჩენი
	ავტოსაშხეფი
	ალტერნატიული ავტომატური ცეცხლქრობის სისტემა
	სახანძრო განგაშის ღილაკი
	დამკავებელთა შეტყობინების სისტემა (სახანძრო სიგნალიზაცია)
	ავარიული განათება
	საავარიო განათება
	სახანძრო მისაერთებელი
	სახანძრო ჰიდრანტი

შენიშვნა:

შემოზღუდული ავტოსადგომი აღჭურვილი იქნება მექანიკური განიავების სისტემით

შემოზღუდული ავტოსადგომი აღჭურვილი იქნება ავტოსაშხეფი სისტემით

ვესტიბიული აღჭურვილი იქნება დამოუკიდებელი განიავების სისტემით.

ლიფტის ფოიე განიავდება მექანიკურად.

ლიფტის შახტა აღჭურვილი იქნება ჰაერის დაწნევის სისტემით.

ჰაერის დაწნევის სისტემა უზრუნველყოფილი იქნება სათადარიგო ელმომარაგებით.

დენის გათიშვის შემთხვევაში სათადარიგო ელექტროსისტემა ავტომატურად გაანათებს გასასვლელ საშუალებებს.

კონსტრუქციული პროექტის დამუშავებისას დაცული იქნას I-B კონსტრუქციის ტიპის მოთხოვნები.

ხანძარსაწინააღმდეგო დაცვის სისტემების საინჟინრო დოკუმენტაცია დამუშავდეს 28.01.16 წ. №41 დადგენილების შესაბამისად.

არქიტექტურული პროექტი

პირობითი აღნიშვნები

საკადასტრო საზღვრები

ბეტონი

ბლოკი

ტიხარი

ჭრილის ხაზი

±0.00 იატაკის კონსტრუქციული ნიშნული

რიგელი

მოაჯირი

ღერძის ხაზი

ფილაში ჭრა (შახტები)

დაკავებულობის ჯგუფების აღნიშვნები

დაკავებულობის ჯგუფები	დაკავებულობის ჯგუფის აღნიშვნა	ფერის კოდი
თავშეყრის ჯგუფი (თჯ)		RGB (34,139,34)
საქმიანი ჯგუფი (სქ)		RGB (79,12,187)
საგანმანათლებლო ჯგუფი - (სგ)		RGB (245,99,20)
სამრეწველო ჯგუფი (სმ)		RGB (160,32,240)
დიდი საფრთხის შემცველი ჯგუფი - (დსშ)		RGB (94,8,58)
დაწესებულებითი ჯგუფი (დწ)		RGB (0,0,255)
სავაჭრო ჯგუფი (სვ)		RGB (255,0,0)
საცხოვრებელი ჯგუფი (სც)		RGB (220,185,0)
სასაწყობო ჯგუფი (სწ)		RGB (136,135,134)
დამხმარე ჯგუფი (დს)		RGB (57,57,56)

ტექნიკურ-ეკონომიკური მაჩვენებლები:	
საცხოვრებელი ფართი	470.1
საოფისე ფართი	-
კომერციული	-
საზაფხულო ფართი	127.4
კიბის უჯრედის ფართი	87.0
ავტოსადგომი	-
დამხმარე ფართი	-

პროექტის ავტორი

არქიტექტორი

გიორგი მერაბიშვილი

მისამართი

ქ.თბილისი
ბარბარე ბაირამაშვილის ქუჩა, N25
ს.კ 01.11.17.023.261

გეგმა +16.00 ნიშნული

მასშტაბი		ფურცლები
თარიღი	08.10.2025	
სტადია	ფორმატი	1:200
პროექტი	ა-3	

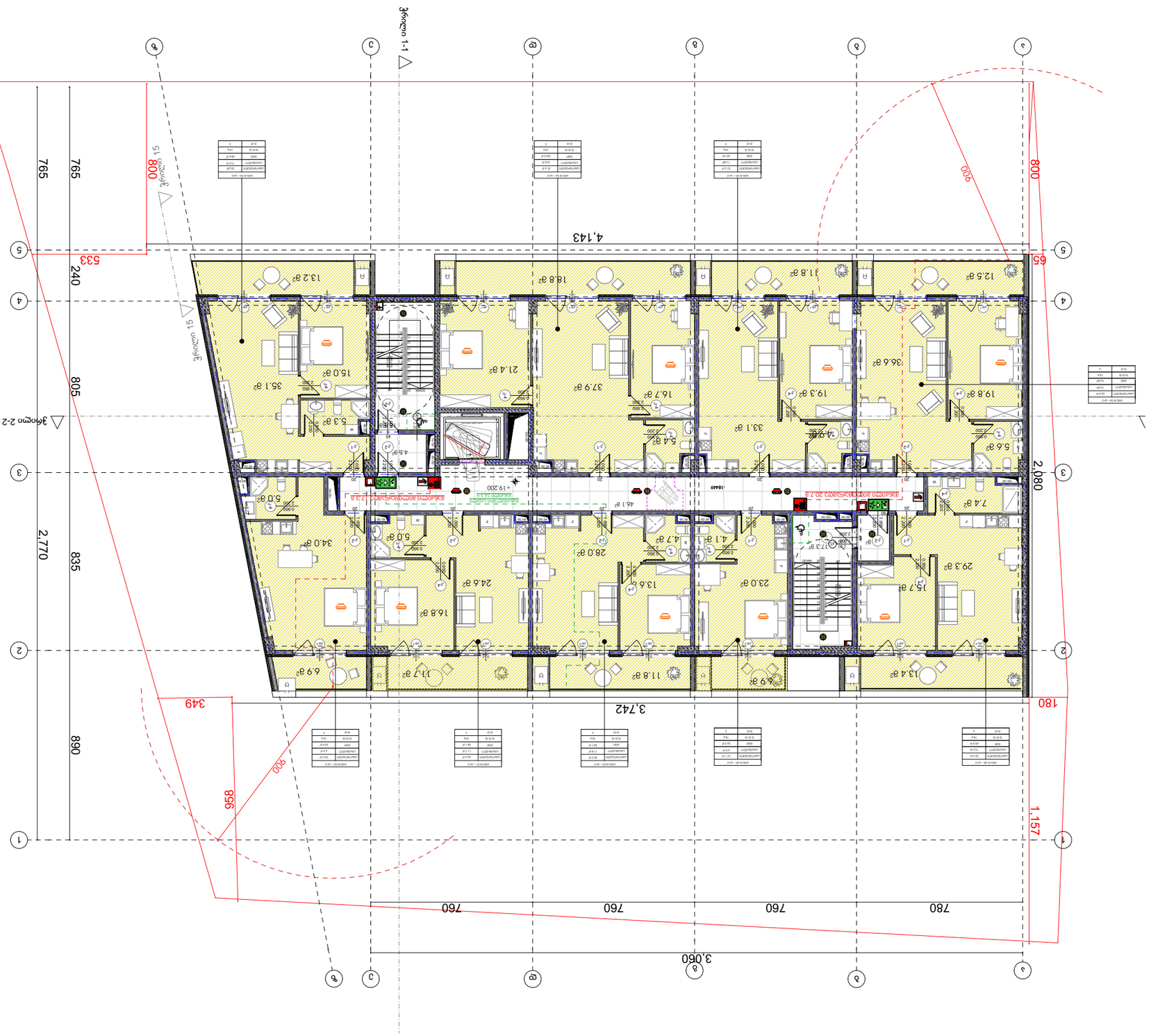

Архитектурно-строительный раздел

Экспликация помещений

№	Наименование	Площадь, м²
1	Тамбур	6,2
2	Коридор	18,4
3	Лестничная клетка	12,6
4	Санузел	3,1
5	Душевая	2,8
6	Комната отдыха	14,5
7	Кладовая	1,9
8	Электрощитовая	2,4
9	Помещение уборочного инвентаря	1,7
10	Венткамера	4,2
11	Помещение ИТП	5,1
12	Насосная	3,6
13	Помещение водомерного узла	2,2
14	Помещение пожарных кранов	1,4
15	Помещение слаботочных систем	2,0
16	Помещение диспетчерской	2,5
17	Помещение охраны	2,3
18	Помещение видеонаблюдения	1,8
19	Помещение электрооборудования	2,6
20	Помещение вентиляционного оборудования	3,4
21	Помещение насосов	3,2
22	Помещение водоподготовки	2,7
23	Помещение котельной	4,8
24	Помещение газового оборудования	2,1
25	Помещение дымоудаления	1,9
26	Помещение противопожарного оборудования	2,0
27	Помещение аварийного освещения	1,6
28	Помещение аккумуляторных батарей	2,4
29	Помещение зарядного устройства	1,8
30	Помещение щитов управления	2,2
31	Помещение автоматики	1,7
32	Помещение связи	1,5
33	Помещение сигнализации	1,4
34	Помещение оповещения	1,3
35	Помещение радиосвязи	1,2
36	Помещение телефонной связи	1,1
37	Помещение интернет-оборудования	1,0
38	Помещение серверной	0,9
39	Помещение архива	0,8
40	Помещение хранения документов	0,7
41	Помещение копировальной техники	0,6
42	Помещение печатной техники	0,5
43	Помещение канцелярских принадлежностей	0,4
44	Помещение расходных материалов	0,3
45	Помещение упаковочных материалов	0,2
46	Помещение мусоросборника	0,1
47	Помещение мусоропровода	0,1
48	Помещение мусоросжигательной установки	0,1
49	Помещение мусоропереработки	0,1
50	Помещение мусоросортировки	0,1
51	Помещение мусоропогрузки	0,1
52	Помещение мусоровывоза	0,1
53	Помещение мусоросборника	0,1
54	Помещение мусоропровода	0,1
55	Помещение мусоросжигательной установки	0,1
56	Помещение мусоропереработки	0,1
57	Помещение мусоросортировки	0,1
58	Помещение мусоропогрузки	0,1
59	Помещение мусоровывоза	0,1
60	Помещение мусоросборника	0,1
61	Помещение мусоропровода	0,1
62	Помещение мусоросжигательной установки	0,1
63	Помещение мусоропереработки	0,1
64	Помещение мусоросортировки	0,1
65	Помещение мусоропогрузки	0,1
66	Помещение мусоровывоза	0,1
67	Помещение мусоросборника	0,1
68	Помещение мусоропровода	0,1
69	Помещение мусоросжигательной установки	0,1
70	Помещение мусоропереработки	0,1
71	Помещение мусоросортировки	0,1
72	Помещение мусоропогрузки	0,1
73	Помещение мусоровывоза	0,1
74	Помещение мусоросборника	0,1
75	Помещение мусоропровода	0,1
76	Помещение мусоросжигательной установки	0,1
77	Помещение мусоропереработки	0,1
78	Помещение мусоросортировки	0,1
79	Помещение мусоропогрузки	0,1
80	Помещение мусоровывоза	0,1
81	Помещение мусоросборника	0,1
82	Помещение мусоропровода	0,1
83	Помещение мусоросжигательной установки	0,1
84	Помещение мусоропереработки	0,1
85	Помещение мусоросортировки	0,1
86	Помещение мусоропогрузки	0,1
87	Помещение мусоровывоза	0,1
88	Помещение мусоросборника	0,1
89	Помещение мусоропровода	0,1
90	Помещение мусоросжигательной установки	0,1
91	Помещение мусоропереработки	0,1
92	Помещение мусоросортировки	0,1
93	Помещение мусоропогрузки	0,1
94	Помещение мусоровывоза	0,1
95	Помещение мусоросборника	0,1
96	Помещение мусоропровода	0,1
97	Помещение мусоросжигательной установки	0,1
98	Помещение мусоропереработки	0,1
99	Помещение мусоросортировки	0,1
100	Помещение мусоропогрузки	0,1
101	Помещение мусоровывоза	0,1
102	Помещение мусоросборника	0,1
103	Помещение мусоропровода	0,1
104	Помещение мусоросжигательной установки	0,1
105	Помещение мусоропереработки	0,1
106	Помещение мусоросортировки	0,1
107	Помещение мусоропогрузки	0,1
108	Помещение мусоровывоза	0,1
109	Помещение мусоросборника	0,1
110	Помещение мусоропровода	0,1
111	Помещение мусоросжигательной установки	0,1
112	Помещение мусоропереработки	0,1
113	Помещение мусоросортировки	0,1
114	Помещение мусоропогрузки	0,1
115	Помещение мусоровывоза	0,1
116	Помещение мусоросборника	0,1
117	Помещение мусоропровода	0,1
118	Помещение мусоросжигательной установки	0,1
119	Помещение мусоропереработки	0,1
120	Помещение мусоросортировки	0,1
121	Помещение мусоропогрузки	0,1
122	Помещение мусоровывоза	0,1
123	Помещение мусоросборника	0,1
124	Помещение мусоропровода	0,1
125	Помещение мусоросжигательной установки	0,1
126	Помещение мусоропереработки	0,1
127	Помещение мусоросортировки	0,1
128	Помещение мусоропогрузки	0,1
129	Помещение мусоровывоза	0,1
130	Помещение мусоросборника	0,1
131	Помещение мусоропровода	0,1
132	Помещение мусоросжигательной установки	0,1
133	Помещение мусоропереработки	0,1
134	Помещение мусоросортировки	0,1
135	Помещение мусоропогрузки	0,1
136	Помещение мусоровывоза	0,1
137	Помещение мусоросборника	0,1
138	Помещение мусоропровода	0,1
139	Помещение мусоросжигательной установки	0,1
140	Помещение мусоропереработки	0,1
141	Помещение мусоросортировки	0,1
142	Помещение мусоропогрузки	0,1
143	Помещение мусоровывоза	0,1
144	Помещение мусоросборника	0,1
145	Помещение мусоропровода	0,1
146	Помещение мусоросжигательной установки	0,1
147	Помещение мусоропереработки	0,1
148	Помещение мусоросортировки	0,1
149	Помещение мусоропогрузки	0,1
150	Помещение мусоровывоза	0,1
151	Помещение мусоросборника	0,1
152	Помещение мусоропровода	0,1
153	Помещение мусоросжигательной установки	0,1
154	Помещение мусоропереработки	0,1
155	Помещение мусоросортировки	0,1
156	Помещение мусоропогрузки	0,1
157	Помещение мусоровывоза	0,1
158	Помещение мусоросборника	0,1
159	Помещение мусоропровода	0,1
160	Помещение мусоросжигательной установки	0,1
161	Помещение мусоропереработки	0,1
162	Помещение мусоросортировки	0,1
163	Помещение мусоропогрузки	0,1
164	Помещение мусоровывоза	0,1
165	Помещение мусоросборника	0,1
166	Помещение мусоропровода	0,1
167	Помещение мусоросжигательной установки	0,1
168	Помещение мусоропереработки	0,1
169	Помещение мусоросортировки	0,1
170	Помещение мусоропогрузки	0,1
171	Помещение мусоровывоза	0,1
172	Помещение мусоросборника	0,1
173	Помещение мусоропровода	0,1
174	Помещение мусоросжигательной установки	0,1
175	Помещение мусоропереработки	0,1
176	Помещение мусоросортировки	0,1
177	Помещение мусоропогрузки	0,1
178	Помещение мусоровывоза	0,1
179	Помещение мусоросборника	0,1
180	Помещение мусоропровода	0,1
181	Помещение мусоросжигательной установки	0,1
182	Помещение мусоропереработки	0,1
183	Помещение мусоросортировки	0,1
184	Помещение мусоропогрузки	0,1
185	Помещение мусоровывоза	0,1
186	Помещение мусоросборника	0,1
187	Помещение мусоропровода	0,1
188	Помещение мусоросжигательной установки	0,1
189	Помещение мусоропереработки	0,1
190	Помещение мусоросортировки	0,1
191	Помещение мусоропогрузки	0,1
192	Помещение мусоровывоза	0,1
193	Помещение мусоросборника	0,1
194	Помещение мусоропровода	0,1
195	Помещение мусоросжигательной установки	0,1
196	Помещение мусоропереработки	0,1
197	Помещение мусоросортировки	0,1
198	Помещение мусоропогрузки	0,1
199	Помещение мусоровывоза	0,1
200	Помещение мусоросборника	0,1
201	Помещение мусоропровода	0,1
202	Помещение мусоросжигательной установки	0,1
203	Помещение мусоропереработки	0,1
204	Помещение мусоросортировки	0,1
205	Помещение мусоропогрузки	0,1
206	Помещение мусоровывоза	0,1
207	Помещение мусоросборника	0,1
208	Помещение мусоропровода	0,1
209	Помещение мусоросжигательной установки	0,1
210	Помещение мусоропереработки	0,1
211	Помещение мусоросортировки	0,1
212	Помещение мусоропогрузки	0,1
213	Помещение мусоровывоза	0,1
214	Помещение мусоросборника	0,1
215	Помещение мусоропровода	0,1
216	Помещение мусоросжигательной установки	0,1
217	Помещение мусоропереработки	0,1
218	Помещение мусоросортировки	0,1
219	Помещение мусоропогрузки	0,1
220	Помещение мусоровывоза	0,1
221	Помещение мусоросборника	0,1
222	Помещение мусоропровода	0,1
223	Помещение мусоросжигательной установки	0,1
224	Помещение мусоропереработки	0,1
225	Помещение мусоросортировки	0,1
226	Помещение мусоропогрузки	0,1
227	Помещение мусоровывоза	0,1
228	Помещение мусоросборника	0,1
229	Помещение мусоропровода	0,1
230	Помещение мусоросжигательной установки	0,1
231	Помещение мусоропереработки	0,1
232	Помещение мусоросортировки	0,1
233	Помещение мусоропогрузки	0,1
234	Помещение мусоровывоза	0,1
235	Помещение мусоросборника	0,1
236	Помещение мусоропровода	0,1
237	Помещение мусоросжигательной установки	0,1
238	Помещение мусоропереработки	0,1
239	Помещение мусоросортировки	0,1
240	Помещение мусоропогрузки	0,1
241	Помещение мусоровывоза	0,1
242	Помещение мусоросборника	0,1
243	Помещение мусоропровода	0,1
244	Помещение мусоросжигательной установки	0,1
245	Помещение мусоропереработки	0,1
246	Помещение мусоросортировки	0,1
247	Помещение мусоропогрузки	0,1
248	Помещение мусоровывоза	0,1
249	Помещение мусоросборника	0,1
250	Помещение мусоропровода	0,1
251	Помещение мусоросжигательной установки	0,1
252	Помещение мусоропереработки	0,1
253	Помещение мусоросортировки	0,1
254	Помещение мусоропогрузки	0,1
255	Помещение мусоровывоза	0,1
256	Помещение мусоросборника	0,1
257	Помещение мусоропровода	0,1
258	Помещение мусоросжигательной установки	0,1
259	Помещение мусоропереработки	0,1
260	Помещение мусоросортировки	0,1
261	Помещение мусоропогрузки	0,1
262	Помещение мусоровывоза	0,1
263	Помещение мусоросборника	0,1
264	Помещение мусоропровода	0,1
265	Помещение мусоросжигательной установки	0,1
266	Помещение мусоропереработки	0,1
267	Помещение мусоросортировки	0,1
268	Помещение мусоропогрузки	0,1
269	Помещение мусоровывоза	0,1
270	Помещение мусоросборника	0,1
271	Помещение мусоропровода	0,1
272	Помещение мусоросжигательной установки	0,1
273	Помещение мусоропереработки	0,1
274	Помещение мусоросортировки	0,1
275	Помещение мусоропогрузки	0,1
276	Помещение мусоровывоза	0,1
277	Помещение мусоросборника	0,1
278	Помещение мусоропровода	0,1
279	Помещение мусоросжигательной установки	0,1
280	Помещение мусоропереработки	0,1
281	Помещение мусоросортировки	0,1
282	Помещение мусоропогрузки	0,1
283	Помещение мусоровывоза	0,1
284	Помещение мусоросборника	0,1
285	Помещение мусоропровода	0,1
286	Помещение мусоросжигательной установки	0,1
287	Помещение мусоропереработки	0,1
288	Помещение мусоросортировки	0,1
289	Помещение мусоропогрузки	0,1
290	Помещение мусоровывоза	0,1
291	Помещение мусоросборника	0,1
292	Помещение мусоропровода	0,1
293	Помещение мусоросжигательной установки	0,1
294	Помещение мусоропереработки	0,1
295	Помещение мусоросортировки	0,1
296	Помещение мусоропогрузки	0,1
297	Помещение мусоровывоза	0,1
298	Помещение мусоросборника	0,1
299	Помещение мусоропровода	0,1
300	Помещение мусоросжигательной установки	0,1
301	Помещение мусоропереработки	0,1
302	Помещение мусоросортировки	0,1
303	Помещение мусоропогрузки	0,1
304	Помещение мусоровывоза	0,1
305	Помещение мусоросборника	0,1
306	Помещение мусоропровода	0,1
307	Помещение мусоросжигательной установки	0,1
308	Помещение мусоропереработки	0,1
309	Помещение мусоросортировки	0,1
310	Помещение мусоропогрузки	0,1
311	Помещение мусоровывоза	0,1
312	Помещение мусоросборника	0,1
313	Помещение мусоропровода	0,1
314	Помещение мусоросжигательной установки	0,1
315	Помещение мусоропереработки	0,1
316	Помещение мусоросортировки	0,1
317	Помещение мусоропогрузки	0,1
318	Помещение мусоровывоза	0,1
319	Помещение мусоросборника	0,1
320	Помещение мусоропровода	0,1
321	Помещение мусоросжигательной установки	0,1
322	Помещение мусоропереработки	0,1
323	Помещение мусоросортировки	0,1
324	Помещение мусоропогрузки	0,1
325	Помещение мусоровывоза	0,1
326	Помещение мусоросборника	0,1
327	Помещение мусоропровода	0,1
328	Помещение мусоросжигательной установки	0,1
329	Помещение мусоропереработки	0,1
330	Помещение мусоросортировки	0,1
331	Помещение мусоропогрузки	0,1
332	Помещение мусоровывоза	0,1
333	Помещение мусоросборника	0,1
334	Помещение мусоропровода	0,1
335	Помещение мусоросжигательной установки	0,1
336	Помещение мусоропереработки	0,1
337	Помещение мусоросортировки	0,1
338	Помещение мусоропогрузки	0,1
339	Помещение мусоровывоза	0,1
340	Помещение мусоросборника	0,1
341	Помещение мусоропровода	0,1
342	Помещение мусоросжигательной установки	0,1
343	Помещение мусоропереработки	0,1
344	Помещение мусоросортировки	0,1
345	Помещение мусоропогрузки	0,1
346	Помещение мусоровывоза	0,1
347	Помещение мусоросборника	0,1
348	Помещение мусоропровода	0,1
349	Помещение мусоросжигательной установки	0,1
350	Помещение мусоропереработки	0,1
351	Помещение мусоросортировки	0,1
352	Помещение мусоропогрузки	0,1
353	Помещение мусоровывоза	0,1
354	Помещение мусоросборника	0,1
355	Помещение мусоропровода	0,1
356	Помещение мусоросжигательной установки	0,1
357	Помещение мусоропереработки	0,1
358	Помещение мусоросортировки	0,1
359	Помещение мусоропогрузки	0,1
360	Помещение мусоровывоза	0,1
361	Помещение мусоросборника	0,1
362	Помещение мусоропровода	0,1
363	Помещение мусоросжигательной установки	0,1
364	Помещение мусоропереработки	0,1
365	Помещение мусоросортировки	0,1
366	Помещение мусоропогрузки	0,1
367	Помещение мусоровывоза	0,1
368	Помещение мусоросборника	0,1
369	Помещение мусоропровода	0,1
370	Помещение мусоросжигательной установки	0,1
371	Помещение мусоропереработки	0,1
372	Помещение мусоросортировки	0,1
373	Помещение мусоропогрузки	0,1
374	Помещение мусоровывоза	0,1
375	Помещение мусоросборника	0,1
376	Помещение мусоропровода	0,1
377	Помещение мусоросжигательной установки	0,1
378	Помещение мусоропереработки	0,1
379	Помещение мусоросортировки	0,1
380	Помещение мусоропогрузки	0,1
381	Помещение мусоровывоза	0,1
382	Помещение мусоросборника	0,1
383	Помещение мусоропровода	0,1
384	Помещение мусоросжигательной установки	0,1
385	Помещение мусоропереработки	0,1
386	Помещение мусоросортировки	0,1
387	Помещение мусоропогрузки	0,1
388	Помещение мусоровывоза	0,1
389	Помещение мусоросборника	0,1
390	Помещение мусоропровода	0,1
391	Помещение мусоросжигательной установки	0,1
392	Помещение мусоропереработки	0,1
393	Помещение мусоросортировки	0,1
394	Помещение мусоропогрузки	0,1
395	Помещение мусоровывоза	0,1
396	Помещение мусоросборника	0,1
397	Помещение мусоропровода	0,1
398	Помещение мусоросжигательной установки	0,1
399	Помещение мусоропереработки	0,1
400	Помещение мусоросортировки	0,1
401	Помещение мусоропогрузки	0,1
402	Помещение мусоровывоза	0,1
403	Помещение мусоросборника	0,1
404	Помещение мусоропровода	0,1
405	Помещение мусоросжигательной установки	0,1
406	Помещение мусоропереработки	0,1
407	Помещение мусоросортировки	0,1
408	Помещение мусоропогрузки	0,1
409	Помещение мусоровывоза	0,1
410	Помещение мусоросборника	0,1
411	Помещение мусоропровода	0,1
412	Помещение мусоросжигательной установки	0,1
413	Помещение мусоропереработки	0,1
414	Помещение мусоросортировки	0,1
415	Помещение мусоропогрузки	0,1
416	Помещение мусоровывоза	0,1
417	Помещение мусоросборника	0,1
418	Помещение мусоропровода	0,1
419	Помещение мусоросжигательной установки	0,1
420	Помещение мусоропереработки	0,1
421	Помещение мусоросортировки	0,1
422	Помещение мусоропогрузки	0,1
423	Помещение мусоровывоза	0,1
424	Помещение мусоросборника	0,1
425	Помещение мусоропровода	0,1
426	Помещение мусоросжигательной установки	0,1
427	Помещение мусоропереработки	0,1
428	Помещение мусоросортировки	0,1
429	Помещение мусоропогрузки	0,1
430	Помещение мусоровывоза	0,1
431	Помещение мусоросборника	0,1
432	Помещение мусоропровода	0,1
433	Помещение мусоросжигательной установки	0,1
434	Помещение мусоропереработки	0,1
435	Помещение мусоросортировки	0,1
436	Помещение мусоропогрузки	0,1
437	Помещение мусоровывоза	0,1
438	Помещение мусоросборника	0,1
439	Помещение мусоропровода	0,1
440	Помещение мусоросжигательной установки	0,1
441	Помещение мусоропереработки	0,1
442	Помещение мусоросортировки	0,1
443	Помещение мусоропогрузки	0,1
444	Помещение мусоровывоза	0,1
445	Помещение мусоросборника	0,1
446	Помещение мусоропровода	0,1
447	Помещение мусоросжигательной установки	0,1
448	Помещение мусоропереработки	0,1
449	Помещение мусоросортировки	0,1
450	Помещение мусоропогрузки	0,1
451	Помещение мусоровывоза	0,1
452	Помещение мусоросборника	0,1
453	Помещение мусоропровода	0,1
454	Помещение мусоросжигательной установки	0,1
455	Помещение мусоропереработки	0,1
456	Помещение мусоросортировки	0,1
457	Помещение мусоропогрузки	0,1
458	Помещение мусоровывоза	0,1
459	Помещение мусоросборника	0,1
460	Помещение мусоропровода	0,1
461	Помещение мусоросжигательной установки	0,1
462	Помещение мусоропереработки	0,1
463	Помещение мусоросортировки	0,1
464	Помещение мусоропогрузки	0,1
465	Помещение мусоровывоза	0,1
466	Помещение мусоросборника	0,1
467	Помещение мусоропровода	0,1
468	Помещение мусоросжигательной установки	0,1
469	Помещение мусоропереработки	0,1
470	Помещение мусоросортировки	0,1
471	Помещение мусоропогрузки	0,1
472	Помещение мусоровывоза	0,1
473	Помещение мусоросборника	0,1
474	Помещение мусоропровода	0,1
475	Помещение мусоросжигательной установки	0,1
476	Помещение мусоропереработки	0,1
477	Помещение мусоросортировки	0,1
478	Помещение мусоропогрузки	0,1
479	Помещение мусоровывоза	0,1
480	Помещение мусоросборника	0,1
481	Помещение мусоропровода	0,1
482	Помещение мусоросжигательной установки	0,1
483	Помещение мусоропереработки	0,1
484	Помещение мусоросортировки	0,1
485	Помещение мусоропогрузки	0,1
486	Помещение мусоровывоза	0,1
487	Помещение мусоросборника	0,1
488	Помещение мусоропровода	0,1
489	Помещение мусоросжигательной установки	0,1
490	Помещение мусоропереработки	0,1
491	Помещение мусоросортировки	0,1
492	Помещение мусоропогрузки	0,1
493	Помещение мусоровывоза	0,1
494	Помещение мусоросборника	0,1
495	Помещение мусоропровода	0,1
496	Помещение мусоросжигательной установки	0,1
497	Помещение мусоропереработки	0,1
498	Помещение мусоросортировки	0,1
499	Помещение мусоропогрузки	0,1
500	Помещение мусоровывоза	0,1
501	Помещение мусоросборника	0,1
502	Помещение мусоропровода	0,1
503	Помещение мусоросжигательной установки	0,1
504	Помещение мусоропереработки	0,1
505	Помещение мусоросортировки	0,1
506	Помещение мусоропогрузки	0,1
507	Помещение мусоровывоза	0,1
508	Помещение мусоросборника	0,1
509	Помещение мусоропровода	0,1
510	Помещение мусоросжигательной установки	0,1
511	Помещение мусоропереработки	0,1
512	Помещение мусоросортировки	0,1
513	Помещение мусоропогрузки	0,1
514	Помещение мусоровывоза	0,1
515	Помещение мусоросборника	0,1
516	Помещение мусоропровода	0,1
517	Помещение мусоросжигательной установки	0,1
518	Помещение мусоропереработки	0,1
519	Помещение мусоросортировки	0,1
520	Помещение мусоропогрузки	0,1
521	Помещение мусоровывоза	0,1
522	Помещение мусоросборника	0,1
523	Помещение мусоропровода	0,1
524	Помещение мусоросжигательной установки	0,1
525	Помещение мусоропереработки	0,1
526	Помещение мусоросортировки	0,1
527	Помещение мусоропогрузки	0,1
528	Помещение мусоровывоза	0,1
529	Помещение мусоросборника	0,1
530	Помещение мусоропровода	0,1
531	Помещение мусоросжигательной установки	0,1
532	Помещение мусоропереработки	0,1
533	Помещение мусоросортировки	0,1
534	Помещение мусоропогрузки	0,1
535	Помещение мусоровывоза	0,1
536	Помещение мусоросборника	0,1
537	Помещение мусоропровода	0,1
538	Помещение мусоросжигательной установки	0,1
539	Помещение мусоропереработки	0,1
540	Помещение мусоросортировки	0,1
541	Помещение мусоропогрузки	0,1
542	Помещение мусоровывоза	0,1
543	Помещение мусоросборника	0,1
544	Помещение мусоропровода	0,1
545	Помещение мусоросжигательной установки	0,1
546	Помещение мусоропереработки	0,1
547	Помещение мусоросортировки	0,1
548	Помещение мусоропогрузки	0,1
549	Помещение мусоровывоза	0,1
550	Помещение мусоросборника	0,1
551	Помещение мусоропровода	0,1
552	Помещение мусоросжигательной установки	0,1
553	Помещение мусоропереработки	0,1
554	Помещение мусоросортировки	0,1
555	Помещение мусоропогрузки	0,1
556	Помещение мусоровывоза	0,1
557	Помещение мусоросборника	0,1
558	Помещение мусоропровода	0,1
559	Помещение мусоросжигательной установки	0,1
560	Помещение мусоропереработки	0,1
561	Помещение мусоросортировки	0,1
562	Помещение мусоропогрузки	0,1
563	Помещение мусоровывоза	0,1
564	Помещение мусоросборника	0,1
565	Помещение мусоропровода	0,1
566	Помещение мусоросжигательной установки	0,1
567	Помещение мусоропереработки	0,1
568	Помещение мусоросортировки	0,1
569	Помещение мусоропогрузки	0,1
570	Помещение мусоровывоза	0,1
571	Помещение мусоросборника	0,1
572	Помещение мусоропровода	0,1
573	Помещение мусоросжигательной установки	0,1
574	Помещение мусоропереработки	0,1
575	Помещение мусоросортировки	0,1
576	Помещение мусоропогрузки	0,1
577	Помещение мусоровывоза	0,1
578	Помещение мусоросборника	0,1
579	Помещение мусоропровода	0,1
580	Помещение мусоросжигательной установки	0,1
581	Помещение мусоропереработки	0,1
582	Помещение мусоросортировки	0,1
583	Помещение мусоропогрузки	0,1
584	Помещение мусоровывоза	0,1
585	Помещение мусоросборника	0,1
586	Помещение мусоропровода	0,1
587	Помещение мусоросжигательной установки	0,1
588	Помещение мусоропереработки	0,1
589	Помещение мусоросортировки	0,1
590	Помещение мусоропогрузки	0,1
591	Помещение мусоровывоза	0,1
592	Помещение мусоросборника	0,1
593	Помещение мусоропровода	0,1
594	Помещение мусоросжигательной установки	0,1
595	Помещение мусоропереработки	0,1
596	Помещение мусоросортировки	0,1
597	Помещение мусоропогрузки	0,1
598	Помещение мусоровывоза	0,1
599	Помещение мусоросборника	0,1
600	Помещение мусоропровода	0,1
601	Помещение мусоросжигательной установки	0,1
602	Помещение мусоропереработки	0,1
603	Помещение мусоросортировки	0,1
604	Помещение мусоропогрузки	0,1
605	Помещение мусоровывоза	0,1
606	Помещение мусоросборника	0,1
607	Помещение мусоропровода	0,1
608	Помещение мусоросжигательной установки	0,1
609	Помещение мусоропереработки	0,1
610	Помещение мусоросортировки	0,1
611	Помещение мусоропогрузки	0,1
612	Помещение мусоровывоза	0,1
613	Помещение мусоросборника	0,1
614	Помещение мусоропровода	0,1
615	Помещение мусоросжигательной установки	0,1
616	Помещение мусоропереработки	0,1
617	Помещение мусоросортировки	0,1
618	Помещение мусоропогрузки	0,1
619	Помещение мусоровывоза	0,1
620	Помещение мусоросборника	0,1
621	Помещение мусоропровода	0,1
622	Помещение мусоросжигательной установки	0,1
623	Помещение мусоропереработки	0,1
624	Помещение мусоросортировки	0,1
625	Помещение мусоропогрузки	0,1
626	Помещение мусоровывоза	0,1
627	Помещение мусоросборника	0,1
628	Помещение мусоропровода	0,1
629	Помещение мусоросжигательной установки	0,1
630	Помещение мусоропереработки	0,1
631	Помещение мусоросортировки	0,1
632	Помещение мусоропогрузки	0,1
633	Помещение мусоровывоза	0,1
634	Помещение мусоросборника	0,1
635	Помещение мусоропровода	0,1
636	Помещение мусоросжигательной установки	0,1
637	Помещение мусоропереработки	0,1
638	Помещение мусоросортировки	0,1
639	Помещение мусоропогрузки	0,1
640	Помещение мусоровывоза	0,1
641	Помещение мусоросборника	0,1
642	Помещение мусоропровода	0,1
643	Помещение мусоросжигательной установки	0,1
644	Помещение мусоропереработки	0,1
645	Помещение мусоросортировки	0,1
646	Помещение мусоропогрузки	0,1
647	Помещение мусоровывоза	0,1
648	Помещение мусоросборника	0,1
649	Помещение мусоропровода	0,1
650	Помещение мусоросжигательной установки	0,1
651	Помещение мусоропереработки	0,1
652	Помещение мусоросортировки	0,1
653	Помещение мусоропогрузки	0,1
654	Помещение мусоровывоза	0,1
655

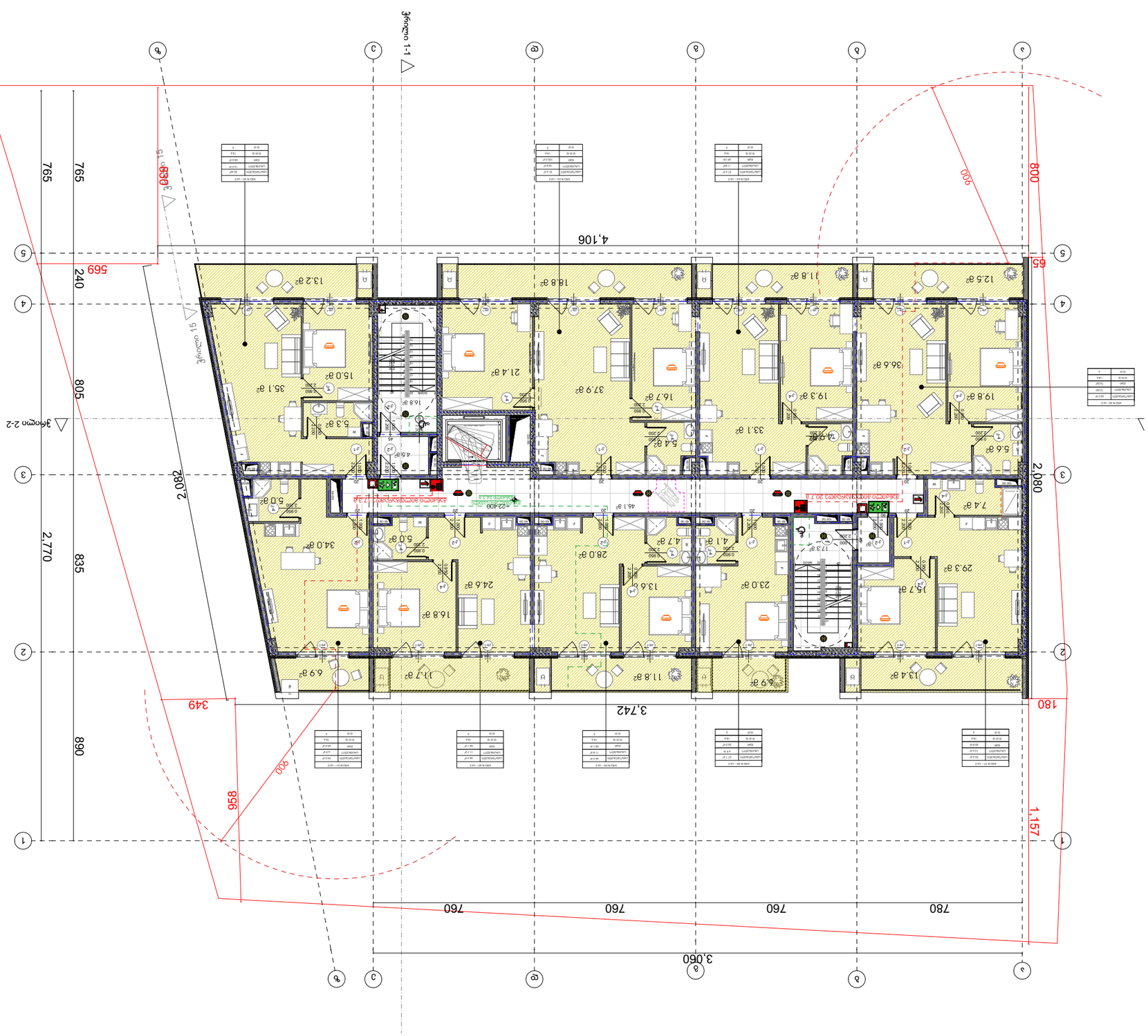

АРХИТЕКТУРНО-ПЛАНИРОВОЧНЫЕ РЕШЕНИЯ

Экспликация помещений

№	Наименование	Кол.	Площадь, м²
1	Жилая комната	2	19,8
2	Кухня	2	11,8
3	Санузел	2	5,6
4	Коридор	2	7,4
5	Жилая комната	2	13,2
6	Кухня	2	6,9
7	Санузел	2	4,1
8	Коридор	2	5,0
9	Жилая комната	2	18,8
10	Кухня	2	11,7
11	Санузел	2	5,4
12	Коридор	2	4,5
13	Жилая комната	2	21,4
14	Кухня	2	15,0
15	Санузел	2	5,3
16	Коридор	2	16,8
17	Жилая комната	2	37,9
18	Кухня	2	16,7
19	Санузел	2	5,4
20	Коридор	2	33,1
21	Жилая комната	2	36,6
22	Кухня	2	19,3
23	Санузел	2	5,6
24	Коридор	2	33,1
25	Жилая комната	2	12,5
26	Кухня	2	11,8
27	Санузел	2	5,6
28	Коридор	2	7,4
29	Жилая комната	2	15,7
30	Кухня	2	29,3
31	Санузел	2	5,6
32	Коридор	2	23,0
33	Жилая комната	2	13,4
34	Кухня	2	11,7
35	Санузел	2	6,9
36	Коридор	2	5,0
37	Жилая комната	2	24,6
38	Кухня	2	16,8
39	Санузел	2	4,7
40	Коридор	2	26,0
41	Жилая комната	2	13,6
42	Кухня	2	11,8
43	Санузел	2	4,1
44	Коридор	2	46,1
45	Жилая комната	2	35,1
46	Кухня	2	15,0
47	Санузел	2	5,3
48	Коридор	2	16,8

Ведомость перемычек

Марка	Сечение	Кол.
ПР-1	250×140×219	2
ПР-2	250×140×219	2
ПР-3	250×140×219	2
ПР-4	250×140×219	2
ПР-5	250×140×219	2
ПР-6	250×140×219	2
ПР-7	250×140×219	2
ПР-8	250×140×219	2
ПР-9	250×140×219	2
ПР-10	250×140×219	2
ПР-11	250×140×219	2
ПР-12	250×140×219	2
ПР-13	250×140×219	2
ПР-14	250×140×219	2
ПР-15	250×140×219	2
ПР-16	250×140×219	2
ПР-17	250×140×219	2
ПР-18	250×140×219	2
ПР-19	250×140×219	2
ПР-20	250×140×219	2
ПР-21	250×140×219	2
ПР-22	250×140×219	2
ПР-23	250×140×219	2
ПР-24	250×140×219	2
ПР-25	250×140×219	2
ПР-26	250×140×219	2
ПР-27	250×140×219	2
ПР-28	250×140×219	2
ПР-29	250×140×219	2
ПР-30	250×140×219	2
ПР-31	250×140×219	2
ПР-32	250×140×219	2
ПР-33	250×140×219	2
ПР-34	250×140×219	2
ПР-35	250×140×219	2
ПР-36	250×140×219	2
ПР-37	250×140×219	2
ПР-38	250×140×219	2
ПР-39	250×140×219	2
ПР-40	250×140×219	2
ПР-41	250×140×219	2
ПР-42	250×140×219	2
ПР-43	250×140×219	2
ПР-44	250×140×219	2
ПР-45	250×140×219	2
ПР-46	250×140×219	2
ПР-47	250×140×219	2
ПР-48	250×140×219	2

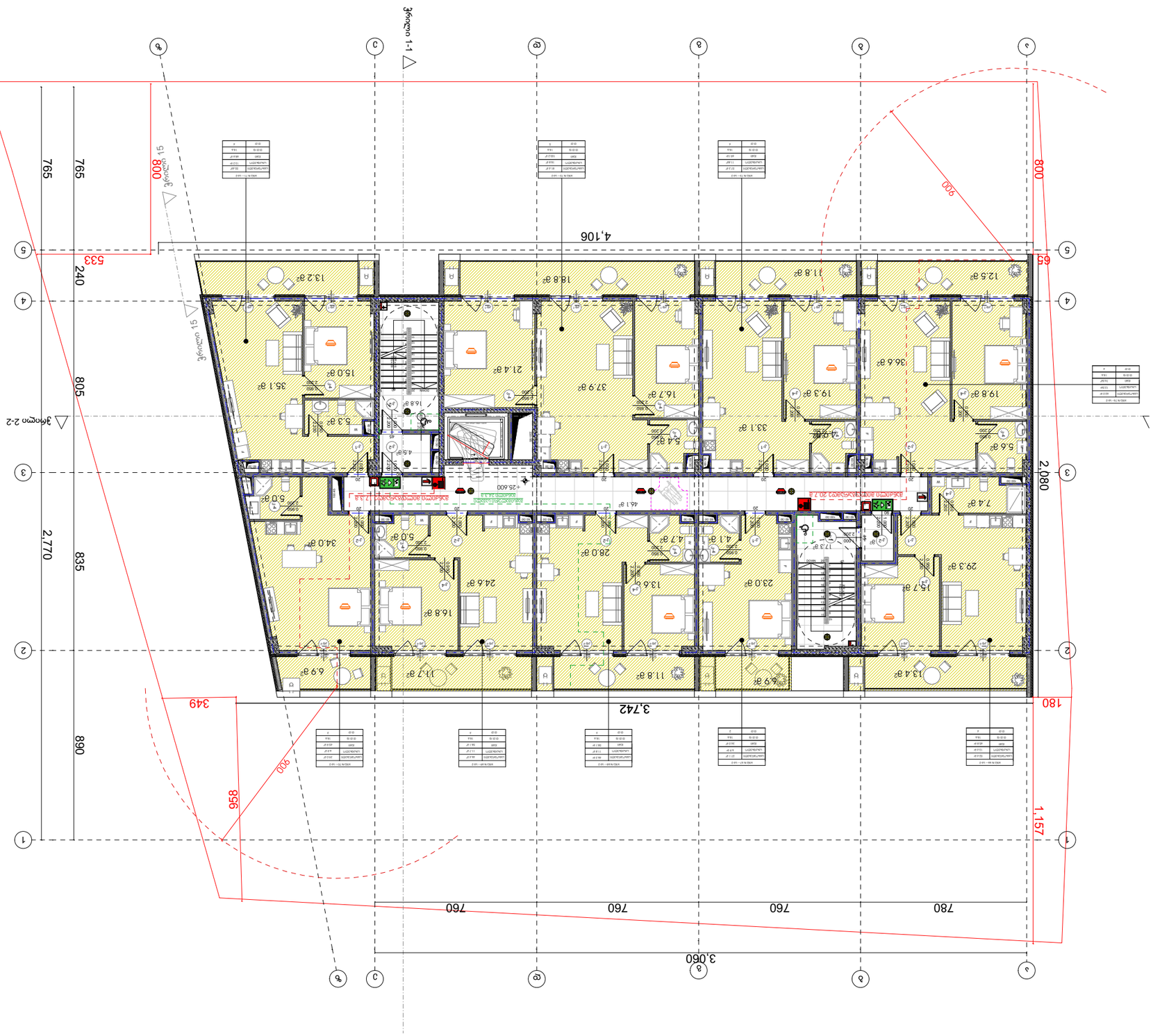

АРХИТЕКТУРНО-КОНСТРУКТИВНИ ЧАСТИ

ЕТАЖ ПЛАН НА ПЪРВИ ЕТАЖ

Идентификационен номер на чертежа	470.1
Наименование на чертежа	ЕТАЖ ПЛАН
Мащаб на чертежа	1:50
Площ на чертежа	127.4
Площ на застроено пространство	87.0
Площ на разгъната застроена площ	-
Площ на сградата	-

Експликация на помещенията:

№	Наименование	Площ
1	Стълбищна клетка	16.8 m²
2	Коридор	5.3 m²
3	Стая	15.0 m²
4	Стая	21.4 m²
5	Стая	37.9 m²
6	Стая	16.7 m²
7	Стая	5.4 m²
8	Стая	33.1 m²
9	Стая	19.3 m²
10	Стая	36.6 m²
11	Стая	19.8 m²
12	Стая	5.6 m²
13	Стая	12.5 m²
14	Стая	11.8 m²
15	Стая	18.8 m²
16	Стая	13.2 m²
17	Стая	35.1 m²
18	Стая	5.3 m²
19	Стая	6.9 m²
20	Стая	11.7 m²
21	Стая	11.8 m²
22	Стая	13.4 m²
23	Стая	6.9 m²
24	Стая	16.8 m²
25	Стая	24.6 m²
26	Стая	13.6 m²
27	Стая	26.0 m²
28	Стая	4.7 m²
29	Стая	4.1 m²
30	Стая	23.0 m²
31	Стая	29.3 m²
32	Стая	15.7 m²
33	Стая	7.4 m²
34	Стая	5.0 m²
35	Стая	34.0 m²
36	Стая	5.0 m²
37	Стая	46.1 m²
38	Стая	5.4 m²
39	Стая	5.6 m²
40	Стая	17.3 m²

Легенда:

	Ограничителна линия на имота
	Строителна линия
	Регулационна линия
	Ос на сградата
	Ос на стена
	Ос на колона
	Ос на греда
	Ос на носещ елемент
	Ос на стълбище
	Ос на асансьор
	Ос на комин
	Ос на вентилация
	Ос на канализация
	Ос на водопровод
	Ос на електрическа инсталация
	Ос на телефонна инсталация
	Ос на интернет инсталация
	Ос на кабелна телевизия
	Ос на пожароизвестителна инсталация
	Ос на пожарогасителна инсталация
	Ос на газоснабдителна инсталация
	Ос на отоплителна инсталация
	Ос на вентилационна инсталация
	Ос на климатична инсталация
	Ос на слънчева инсталация
	Ос на фотоволтаична инсталация
	Ос на ветрогенераторна инсталация
	Ос на водна инсталация
	Ос на канализационна инсталация
	Ос на дъждовна канализация
	Ос на битова канализация
	Ос на промишлена канализация
	Ос на химическа канализация
	Ос на нефтопроводна инсталация
	Ос на газопроводна инсталация
	Ос на парна инсталация
	Ос на сгъстен въздух
	Ос на вакуумна инсталация
	Ос на инертен газ
	Ос на азотна инсталация
	Ос на кислородна инсталация
	Ос на водородна инсталация
	Ос на хелиева инсталация
	Ос на аргонова инсталация
	Ос на неонова инсталация
	Ос на криптонова инсталация
	Ос на ксенонова инсталация
	Ос на радонова инсталация
	Ос на живачна инсталация
	Ос на оловна инсталация
	Ос на медна инсталация
	Ос на алуминиева инсталация
	Ос на стоманена инсталация
	Ос на чугунена инсталация
	Ос на пластмасова инсталация
	Ос на гумена инсталация
	Ос на стъклена инсталация
	Ос на керамична инсталация
	Ос на бетонова инсталация
	Ос на дървена инсталация
	Ос на каменна инсталация
	Ос на тухлена инсталация
	Ос на варовикова инсталация
	Ос на мраморна инсталация
	Ос на гранитна инсталация
	Ос на базалтова инсталация
	Ос на пясъчникова инсталация
	Ос на глинена инсталация
	Ос на шистова инсталация
	Ос на конгломератна инсталация
	Ос на брекчова инсталация
	Ос на туфова инсталация
	Ос на пемзова инсталация
	Ос на перлитова инсталация
	Ос на обсидианова инсталация
	Ос на кварцова инсталация
	Ос на халцедонова инсталация
	Ос на ахатова инсталация
	Ос на ясписова инсталация
	Ос на карнеолова инсталация
	Ос на сардониксова инсталация
	Ос на сардова инсталация
	Ос на хризопразова инсталация
	Ос на хелиотропова инсталация
	Ос на нефритова инсталация
	Ос на жадеитова инсталация
	Ос на нефритова инсталация
	Ос на лазуритова инсталация
	Ос на малахитова инсталация
	Ос на азуритова инсталация
	Ос на малахитова инсталация
	Ос на хризоколова инсталация
	Ос на турмалинова инсталация
	Ос на шерлова инсталация
	Ос на рубинова инсталация
	Ос на сапфирова инсталация
	Ос на изумрудена инсталация
	Ос на аквамаринова инсталация
	Ос на топазова инсталация
	Ос на цитринова инсталация
	Ос на аметистова инсталация
	Ос на опалова инсталация
	Ос на перлена инсталация
	Ос на кораловa инсталация
	Ос на янтарна инсталация
	Ос на восъчна инсталация
	Ос на парафинова инсталация
	Ос на стеаринова инсталация
	Ос на оливарова инсталация
	Ос на рапичена инсталация
	Ос на соева инсталация
	Ос на слънчогледова инсталация
	Ос на царевична инсталация
	Ос на ориз
	Ос на пшеница
	Ос на ечемик
	Ос на овес
	Ос на ръж
	Ос на тритикале
	Ос на просо
	Ос на елда
	Ос на киноа
	Ос на амарант
	Ос на чиа
	Ос на лен
	Ос на конопена инсталация
	Ос на памучна инсталация
	Ос на вълнена инсталация
	Ос на копринена инсталация
	Ос на синтетична инсталация
	Ос на полиестерна инсталация
	Ос на полиамидна инсталация
	Ос на полиакрилна инсталация
	Ос на полиуретанова инсталация
	Ос на полиетиленова инсталация
	Ос на полипропиленова инсталация
	Ос на поливинилхлоридна инсталация
	Ос на поливинилацетатна инсталация
	Ос на поливинилбутиралова инсталация
	Ос на поливинилформалова инсталация
	Ос на поливинилкарбазолова инсталация
	Ос на поливинилпиролидонова инсталация
	Ос на поливинилфлуоридна инсталация
	Ос на поливинилиденхлоридна инсталация
	Ос на поливинилиденфлуоридна инсталация
	Ос на политетрафлуоретиленова инсталация
	Ос на политрифлуорхлоретиленова

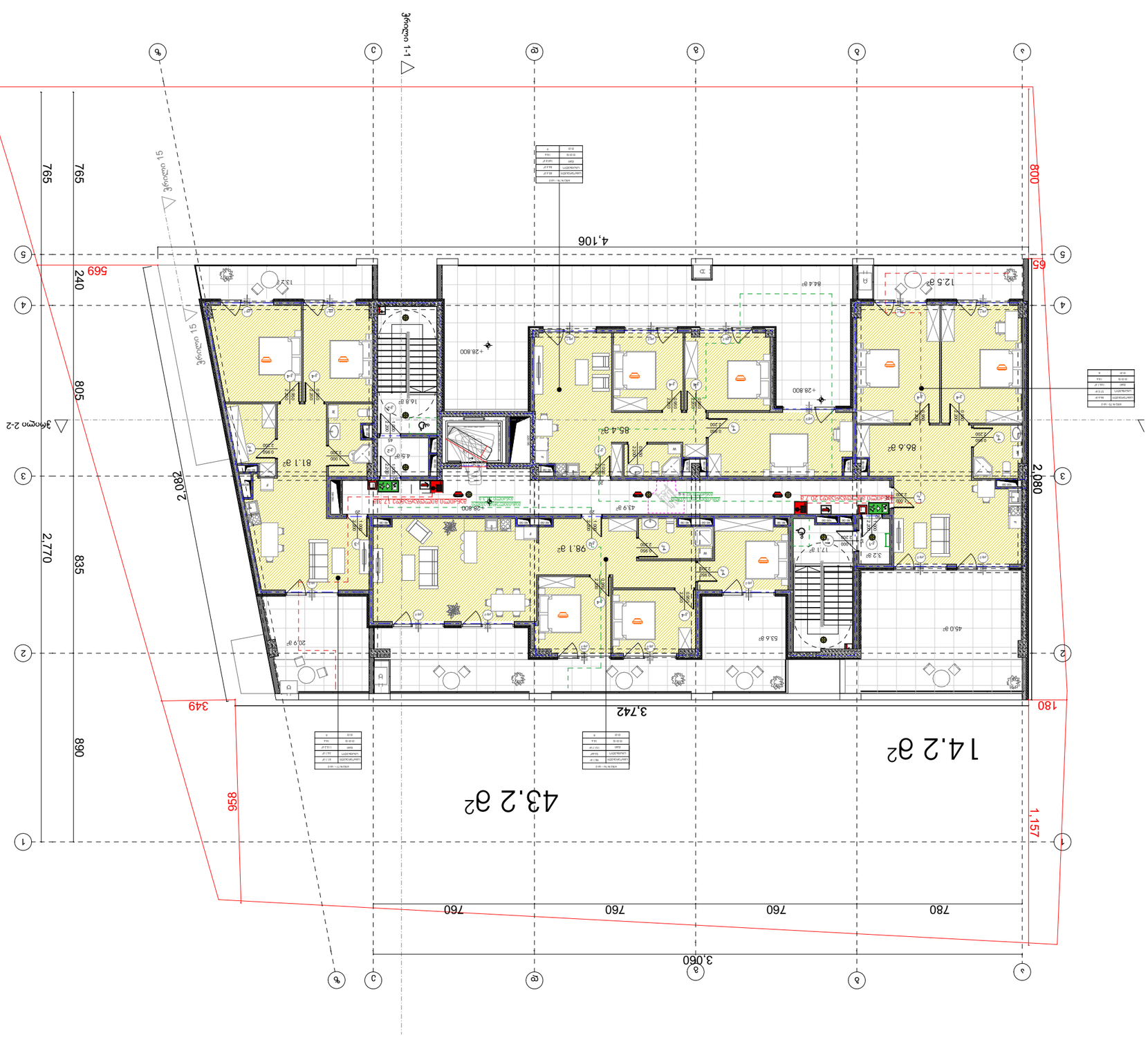

Площадь участка	1 600 м²
Площадь застройки	217 м²
Площадь озеленения	617 м²
Площадь покрытий	766 м²

Площадь

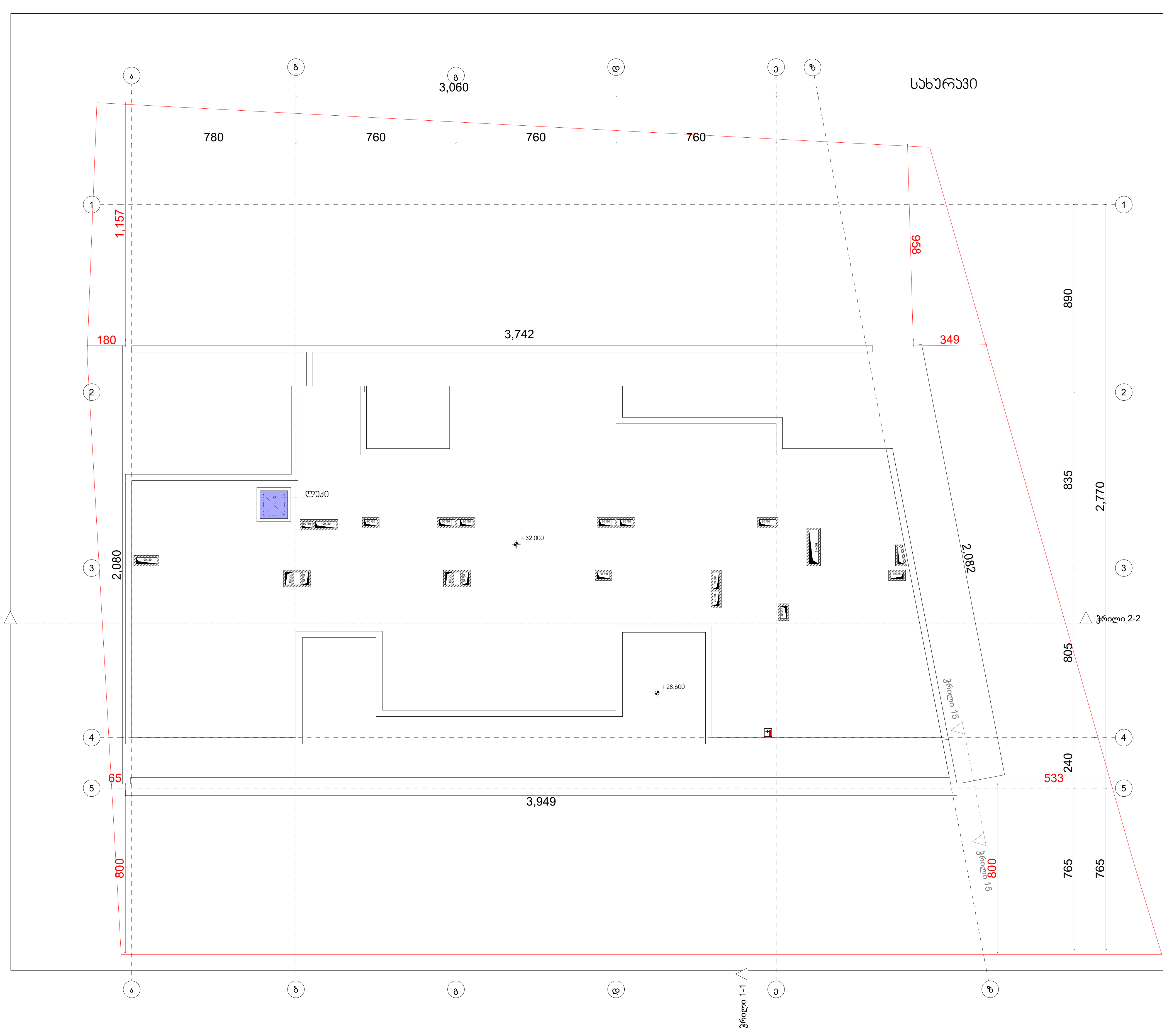

შენობის ელემენტები	ტიპი - I B
ძირითადი კონსტრუქციული ჩარჩო	2
მზიდი კედლები გარე შიგა	 2 2
არამზიდი კედლები და ტიხრები გარე	ცხრილი 602
არამზიდი კედლები და ტიხრები შიგა	0
იატაკის კონსტრუქცია და არაძირითადი ნაწილები	2
სახურავის კონსტრუქცია და არაძირითადი ნაწილები	1

პირობითი ნიშნები:

82 / 235 — 90 წთ / კ1
- კარის თავისუფალი სიგანე
- ხანძარმედეგობა
- კარის ნუმერაცია
- კარის თავისუფალი სიმაღლე

EXIT — გასასვლელი აღმნიშვნელი განათებული ნიშანი

- 1 საათიანი ხანძარმედეგობის აღმნიშვნელი ხაზი
- 2 საათიანი ხანძარმედეგობის აღმნიშვნელი ხაზი
- 3 საათიანი ხანძარმედეგობის აღმნიშვნელი ხაზი
- სახანძრო მილი

სიმბოლოს სახელწოდება
ხელის ცეცხლმაქრი
სახანძრო მილდგარი
ორმხრივი კავშირის სისტემა
კვამლზე მორეაგირე მაუწყებელი
კვამლის ავტომატური აღმომჩენი
ავტოსაშხეფი
ალტერნატიული ავტომატური ცეცხლქრობის სისტემა
სახანძრო განგაშის ღილაკი
დამკავებელთა შეტყობინების სისტემა (სახანძრო სიგნალიზაცია)
ავარიული განათება
საავარიო განათება
სახანძრო მისაერთებელი
სახანძრო ჰიდრანტი

შენიშვნა:

შემოზღუდული ავტოსადგომი აღჭურვილი იქნება მექანიკური განიავების სისტემით

შემოზღუდული ავტოსადგომი აღჭურვილი იქნება ავტოსაშხეფი სისტემით

ვესტიბიული აღჭურვილი იქნება დამოუკიდებელი განიავების სისტემით.

ლიფტის ფოიე განიავდება მექანიკურად.

ლიფტის შახტა აღჭურვილი იქნება ჰაერის დაწნევის სისტემით.

ჰაერის დაწნევის სისტემა უზრუნველყოფილი იქნება სათადარიგო ელმომარაგებით.

დენის გათიშვის შემთხვევაში სათადარიგო ელექტროსისტემა ავტომატურად გაანათებს გასასვლელ საშუალებებს.

კონსტრუქციული პროექტის დამუშავებისას დაცული იქნას I-B კონსტრუქციის ტიპის მოთხოვნები.

ხანძარსაწინააღმდეგო დაცვის სისტემების საინჟინრო დოკუმენტაცია დამუშავდეს 28.01.16 წ. №41 დადგენილების შესაბამისად.

არქიტექტურული პროექტი

პირობითი აღნიშვნები

- საკადასტრო საზღვრები
- ბეტონი
- ბლოკი
- ტიხარი
- ჭრილის ხაზი
- ±0.00 იატაკის კონსტრუქციული ნიშნული
- რიგელი
- მოაჯირი
- ღერძის ხაზი
- ფილაში ჭრა (შახტები)

დაკავებულობის ჯგუფების აღნიშვნები

დაკავებულობის ჯგუფები	დაკავებულობის ჯგუფის აღნიშვნა	ფერის კოდი
თავშეყრის ჯგუფი (თჯ)		RGB (34,139,34)
საქმიანი ჯგუფი (სქ)		RGB (79,12,187)
საგანმანათლებლო ჯგუფი - (სგ)		RGB (245,99,20)
სამრეწველო ჯგუფი (სმ)		RGB (160,32,240)
დიდი საფრთხის შემცველი ჯგუფი - (დსშ)		RGB (94,8,58)
დაწესებულებითი ჯგუფი (დწ)		RGB (0,0,255)
სავაჭრო ჯგუფი (სვ)		RGB (255,0,0)
საცხოვრებელი ჯგუფი (სც)		RGB (220,185,0)
სასაწყობო ჯგუფი (სწ)		RGB (136,135,134)
დამხმარე ჯგუფი (დს)		RGB (57,57,56)

ტექნიკურ-ეკონომიკური მაჩვენებლები:	
საცხოვრებელი ფართი	-
საოფისე ფართი	-
კომერციული	-
საზაფხულო ფართი	-
კიბის უჯრედის ფართი	-
ავტოსადგომი	-
დამხმარე ფართი	-

პროექტის ავტორი

არქიტექტორი

გიორგი მერაბიშვილი

მისამართი

ქ.თბილისი
ბარბარე ბაირამაშვილის ქუჩა, N25
ს.კ 01.11.17.023.261

გეგმა +25.60 ნიშნული

მასშტაბი		ფურცლები
თარიღი	08.10.2025	
სტადია	ფორმატი	1:200
პროექტი	ა-3	

ЗОНИРОВАНИЕ ЗЕМЕЛЬНОГО УЧАСТКА

ОБРАЗЕЦ ЗЕМЕЛЬНОГО УЧАСТКА

Площадь земельного участка	1 157 м²
Площадь застройки	349 м²
Процент застройки	30,2 %
Количество этажей	2
Общая площадь здания	698 м²
Высота здания	8,2 м
Количество машиномест	2
Количество въездов	1
Количество выездов	1
Количество пешеходных входов	1
Количество эвакуационных выходов	2
Количество пожарных гидрантов	0
Количество мусорных контейнеров	2
Количество наружных светильников	6

Экспликация помещений:

№	Наименование	Площадь, м²
1	Тамбур	4,2
2	Коридор	6,8
3	Гостиная	18,5
4	Кухня-столовая	14,0
5	Спальня	12,6
6	Спальня	11,4
7	Детская	10,8
8	Санузел	3,6
9	Ванная комната	4,1
10	Прачечная	2,9
11	Котельная	5,2
12	Кладовая	1,8
13	Гараж	18,0
14	Веранда	9,5
15	Крыльцо	2,4
16	Терраса	12,0

Условные обозначения:

- Граница земельного участка
- Здание
- Гараж
- Веранда
- Крыльцо
- Терраса
- Ограждение
- Ворота
- Калитка
- Въезд
- Выезд
- Пешеходный вход
- Эвакуационный выход
- Пожарный гидрант
- Мусорный контейнер
- Наружное освещение
- Направление уклона (0,020 в сторону улицы)
- Розетка наружная
- Выключатель наружный
- Водопровод
- Канализация
- Газопровод
- Электрический кабель
- Дерево
- Кустарник
- Газон
- Цветник
- Дорожка
- Отмостка
- Бетонная площадка
- Асфальтовое покрытие
- Тротуарная плитка
- Щебеночное покрытие
- Деревянный настил
- Металлическая решётка
- Водосточный желоб
- Водосточная труба
- Ливневая канализация
- Смотровой колодец
- Септик
- Дренажная труба
- Песчаная подушка
- Щебень
- Грунт
- Бетон
- Кирпич
- Дерево
- Металл
- Стекло
- Утеплитель
- Гидроизоляция
- Кровельное покрытие
- Фундамент
- Стена
- Перегородка
- Окно
- Дверь
- Ворота
- Лестница
- Пандус
- Навес
- Забор
- Сетка
- Столб
- Фонарь
- Камера видеонаблюдения
- Датчик движения
- Шлагбаум
- Домофон
- Почтовый ящик
- Информационный щит
- Скамья
- Урна
- Мангальная зона
- Беседка
- Баня
- Бассейн
- Пруд
- Колодец
- Скважина
- Насосная станция
- Водомерный узел
- Электрощитовая
- Трансформаторная подстанция
- Молниеприёмник
- Заземление
- Ограждение участка
- Ограждение внутреннее
- Ограждение декоративное
- Ограждение сетчатое
- Ограждение металлическое
- Ограждение деревянное
- Ограждение кирпичное
- Ограждение бетонное
- Ограждение живое изгородь
- Ограждение комбинированное
- Ограждение временное
- Ограждение строительное
- Ограждение сигнальное
- Ограждение предупредительное
- Ограждение запрещающее
- Ограждение разрешающее
- Ограждение информационное
- Ограждение указательное
- Ограждение направляющее
- Ограждение ограничительное
- Ограждение защитное
- Ограждение противопожарное
- Ограждение звукоизолирующее
- Ограждение ветрозащитное
- Ограждение пылезащитное
- Ограждение светоотражающее
- Ограждение световое
- Ограждение электрифицированное
- Ограждение с колючей проволокой
- Ограждение с металлической сеткой
- Ограждение с деревянными рейками
- Ограждение с кирпичными столбами
- Ограждение с бетонными столбами
- Ограждение с металлическими столбами
- Ограждение с деревянными столбами
- Ограждение с фундаментом
- Ограждение без фундамента
- Ограждение с воротами
- Ограждение с калиткой
- Ограждение с въездом
- Ограждение с выездом
- Ограждение с пешеходным входом
- Ограждение с эвакуационным выходом
- Ограждение с пожарным гидрантом
- Ограждение с мусорным контейнером
- Ограждение с наружным освещением
- Ограждение с направлением уклона
- Ограждение с розеткой наружной
- Ограждение с выключателем наружным
- Ограждение с водопроводом
- Ограждение с канализацией
- Ограждение с газопроводом
- Ограждение с электрическим кабелем
- Ограждение с деревом
- Ограждение с кустарником
- Ограждение с газоном
- Ограждение с цветником
- Ограждение с дорожкой
- Ограждение с отмосткой
- Ограждение с бетонной площадкой
- Ограждение с асфальтовым покрытием
- Ограждение с тротуарной плиткой
- Ограждение с щебеночным покрытием
- Ограждение с деревянным настилом
- Ограждение с металлической решёткой
- Ограждение с водосточным желобом
- Ограждение с водосточной трубой
- Ограждение с ливневой канализацией
- Ограждение с смотровым колодцем
- Ограждение с септиком
- Ограждение с дренажной трубой
- Ограждение с песчаной подушкой
- Ограждение с щебнем
- Ограждение с грунтом
- Ограждение с бетоном
- Ограждение с кирпичом
- Ограждение с деревом
- Ограждение с металлом
- Ограждение с стеклом
- Ограждение с утеплителем
- Ограждение с гидроизоляцией
- Ограждение с кровельным покрытием
- Ограждение с фундаментом
- Ограждение с стеной
- Ограждение с перегородкой
- Ограждение с окном
- Ограждение с дверью
- Ограждение с воротами
- Ограждение с лестницей
- Ограждение с пандусом
- Ограждение с навесом
- Ограждение с забором
- Ограждение с сеткой
- Ограждение с столбом
- Ограждение с фонарём
- Ограждение с камерой видеонаблюдения
- Ограждение с датчиком движения
- Ограждение с шлагбаумом
- Ограждение с домофоном
- Ограждение с почтовым ящиком
- Ограждение с информационным щитом
- Ограждение с скамьёй
- Ограждение с урной
- Ограждение с мангальной зоной
- Ограждение с беседкой
- Ограждение с баней
- Ограждение с бассейном
- Ограждение с прудом
- Ограждение с колодцем
- Ограждение с скважиной
- Ограждение с насосной станцией
- Ограждение с водомерным узлом
- Ограждение с электрощитовой
- Ограждение с трансформаторной подстанцией
- Ограждение с молниеприёмником
- Ограждение с заземлением
- Ограждение с ограждением участка
- Ограждение с ограждением внутренним
- Ограждение с ограждением декоративным
- Ограждение с ограждением сетчатым
- Ограждение с ограждением металлическим
- Ограждение с ограждением деревянным
- Ограждение с ограждением кирпичным
- Ограждение с ограждением бетонным
- Ограждение с ограждением живой изгородью
- Ограждение с ограждением комбинированным
- Ограждение с ограждением временным
- Ограждение с ограждением строительным
- Ограждение с ограждением сигнальным
- Ограждение с ограждением предупредительным
- Ограждение с ограждением запрещающим
- Ограждение с ограждением разрешающим
- Ограждение с ограждением информационным
- Ограждение с ограждением указательным
- Ограждение с ограждением направляющим
- Ограждение с ограждением ограничительным
- Ограждение с ограждением защитным
- Ограждение с ограждением противопожарным
- Ограждение с ограждением звукоизолирующим
- Ограждение с ограждением ветрозащитным
- Ограждение с ограждением пылезащитным
- Ограждение с ограждением светоотражающим
- Ограждение с ограждением световым
- Ограждение с ограждением электрифицированным
- Ограждение с ограждением с колючей проволокой
- Ограждение с ограждением с металлической сеткой
- Ограждение с ограждением с деревянными рейками
- Ограждение с ограждением с кирпичными столбами
- Ограждение с ограждением с бетонными столбами
- Ограждение с ограждением с металлическими столбами
- Ограждение с ограждением с деревянными столбами
- Ограждение с ограждением с фундаментом
- Ограждение с ограждением без фундамента
- Ограждение с ограждением с воротами
- Ограждение с ограждением с калиткой
- Ограждение с ограждением с въездом
- Ограждение с ограждением с выездом
- Ограждение с ограждением с пешеходным входом
- Ограждение с ограждением с эвакуационным выходом
- Ограждение с ограждением с пожарным гидрантом
- Ограждение с ограждением с мусорным контейнером
- Ограждение с ограждением с наружным освещением
- Ограждение с ограждением с направлением уклона
- Ограждение с ограждением с розеткой наружной
- Ограждение с ограждением с выключателем наружным
- Ограждение с ограждением с водопроводом
- Ограждение с ограждением с канализацией
- Ограждение с ограждением с газопроводом
- Ограждение с ограждением с электрическим кабелем
- Ограждение с ограждением с деревом
- Ограждение с ограждением с кустарником
- Ограждение с ограждением с газоном
- Ограждение с ограждением с цветником
- Ограждение с ограждением с дорожкой
- Ограждение с ограждением с отмосткой
- Ограждение с ограждением с бетонной площадкой
- Ограждение с ограждением с асфальтовым покрытием
- Ограждение с ограждением с тротуарной плиткой
- Ограждение с ограждением с щебеночным покрытием
- Ограждение с ограждением с деревянным настилом
- Ограждение с ограждением с металлической решёткой
- Ограждение с ограждением с водосточным желобом
- Ограждение с ограждением с водосточной трубой
- Ограждение с ограждением с ливневой канализацией
- Ограждение с ограждением с смотровым колодцем
- Ограждение с ограждением с септиком
- Ограждение с ограждением с дренажной трубой
- Ограждение с ограждением с песчаной подушкой
- Ограждение с ограждением с щебнем
- Ограждение с ограждением с грунтом
- Ограждение с ограждением с бетоном
- Ограждение с ограждением с кирпичом
- Ограждение с ограждением с деревом
- Ограждение с ограждением с металлом
- Ограждение с ограждением с стеклом
- Ограждение с ограждением с утеплителем
- Ограждение с ограждением с гидроизоляцией
- Ограждение с ограждением с кровельным покрытием
- Ограждение с ограждением с фундаментом
- Ограждение с ограждением с стеной
- Ограждение с ограждением с перегородкой
- Ограждение с ограждением с окном
- Ограждение с ограждением с дверью
- Ограждение с ограждением с воротами
- Ограждение с ограждением с лестницей
- Ограждение с ограждением с пандусом
- Ограждение с ограждением с навесом
- Ограждение с ограждением с забором
- Ограждение с ограждением с сеткой
- Ограждение с ограждением с столбом
- Ограждение с ограждением с фонарём
- Ограждение с ограждением с камерой видеонаблюдения
- Ограждение с ограждением с датчиком движения
- Ограждение с ограждением с шлагбаумом
- Ограждение с ограждением с домофоном
- Ограждение с ограждением с почтовым ящиком
- Ограждение с ограждением с информационным щитом
- Ограждение с ограждением с скамьёй
- Ограждение с ограждением с урной
- Ограждение с ограждением с мангальной зоной
- Ограждение с ограждением с беседкой
- Ограждение с ограждением с баней
- Ограждение с ограждением с бассейном
- Ограждение с ограждением с прудом
- Ограждение с ограждением с колодцем
- Ограждение с ограждением с скважиной
- Ограждение с ограждением с насосной станцией
- Ограждение с ограждением с водомерным узлом
- Ограждение с ограждением с электрощитовой
- Ограждение с ограждением с трансформаторной подстанцией
- Ограждение с ограждением с молниеприёмником
- Ограждение с ограждением с заземлением

Примечания:

1. Все размеры даны в миллиметрах, если не указано иное.
2. Отметки земли даны относительно условного нуля.
3. Границы земельного участка уточнить по межевому плану.
4. Ограждение участка выполнить из сетки-рабицы по металлическим столбам.
5. Ворота и калитка — распашные, открываются наружу.
6. Въезд на участок — с улицы, ширина 3,5 м.
7. Выезд с участка — на улицу, ширина 3,5 м.
8. Пешеходный вход — отдельная калитка рядом с воротами.
9. Эвакуационный выход — через калитку, открывается по направлению движения.
10. Пожарный гидрант — подземный, расположен у дороги.
11. Мусорный контейнер — на площадке с твёрдым покрытием.
12. Наружное освещение — 6 светильников на столбах и фасаде.
13. Направление уклона — 0,020 в сторону улицы.
14. Розетка наружная — у входа в дом.
15. Выключатель наружный — у входа в дом.
16. Водопровод — от колодца до дома.
17. Канализация — от дома до септика.
18. Газопровод — подземный, от границы участка до котельной.
19. Электрический кабель — подземный, от границы участка до электрощитовой.
20. Дерево — лиственное, высота 6 м.
21. Кустарник — вдоль забора.
22. Газон — у дома и вдоль дорожки.
23. Цветник — перед верандой.
24. Дорожка — от калитки до крыльца.
25. Отмостка — вокруг дома, ширина 1 м.
26. Бетонная площадка — перед гаражом.
27. Асфальтовое покрытие — подъезд к гаражу.
28. Тротуарная плитка — дорожка к крыльцу.
29. Щебеночное покрытие — площадка у мусорного контейнера.
30. Деревянный настил — на террасе.
31. Металлическая решётка — перед входом в подвал.
32. Водосточный желоб — по периметру кровли.
33. Водосточная труба — 4 шт., по углам дома.
34. Ливневая канализация — отвод воды с кровли.
35. Смотровой колодец — 1 шт., на линии канализации.
36. Септик — объём 3 м³, на расстоянии 5 м от дома.
37. Дренажная труба — вокруг септика.
38. Песчаная подушка — под фундаментом, толщина 0,2 м.
39. Щебень — под бетонной площадкой, толщина 0,15 м.
40. Грунт — растительный слой, снят и вывезен.
41. Бетон — марка М200, на фундаменте и площадке.
42. Кирпич — красный полнотелый, на цоколе.
43. Дерево — сосна, на террасе и веранде.
44. Металл — сталь, на ограждении и воротах.
45. Стекло — двойное, в окнах и двери.
46. Утеплитель — минеральная вата, толщина 150 мм.
47. Гидроизоляция — рулонная, под фундаментом.
48. Кровельное покрытие — металлочерепица, уклон 30°.
49. Фундамент — ленточный, глубина 1,2 м.
50. Стена — кирпичная, толщина 380 мм.
51. Перегородка — гипсокартонная, толщина 100 мм.
52. Окно — ПВХ, двойное остекление.
53. Дверь — входная, металлическая, утеплённая.
54. Ворота — распашные, металлические, высота 2 м.
55. Лестница — на крыльцо, 3 ступени.
56. Пандус — для въезда в гараж, уклон 10°.
57. Навес — над крыльцом, площадь 4 м².
58. Забор — сетка-рабица по столбам, высота 1,8 м.
59. Сетка — оцинкованная, ячейка 50×50 мм.
60. Столб — металлический, труба 60 мм, через 3 м.
61. Фонарь — на столбе, высота 3 м.
62. Камера видеонаблюдения — 2 шт., по углам участка.
63. Датчик движения — у входа в дом и у гаража.
64. Шлагбаум — на въезде, автоматический.
65. Домофон — у калитки, связь с домом.
66. Почтовый ящик — у калитки, на столбе.
67. Информационный щит — у входа, с планом участка.
68. Скамья — деревянная, 2 шт., на террасе.
69. Урна — у входа в дом.
70. Мангальная зона — в дальнем углу участка.
71. Беседка — деревянная, площадь 12 м².
72. Баня — деревянная, площадь 18 м².
73. Бассейн — 4×2 м, глубина 1,5 м.
74. Пруд — декоративный, площадь 6 м².
75. Колодец — шахтный, глубина 8 м.
76. Скважина — глубина 25 м, дебит 1,5 м³/ч.
77. Насосная станция — в колодце, мощность 1 кВт.
78. Водомерный узел — на вводе воды в дом.
79. Электрощитовая — в доме, на первом этаже.
80. Трансформаторная подстанция — на границе участка, мощность 25 кВА.
81. Молниеприёмник — на коньке крыши, высота 0,5 м.
82. Заземление — 3 контура, сопротивление не более 4 Ом.
83. Ограждение участка — по периметру, высота 1,8 м.
84. Ограждение внутреннее — между зонами участка.
85. Ограждение декоративное — вдоль дорожки.
86. Ограждение сетчатое — сетка-рабица.
87. Ограждение металлическое — решётка.
88. Ограждение деревянное — штакетник.
89. Ограждение кирпичное — цоколь.
90. Ограждение бетонное — плиты.
91. Ограждение живое изгородь — кустарник.
92. Ограждение комбинированное — сетка по столбам, цоколь.
93. Ограждение временное — на период строительства.
94. Ограждение строительное — щиты.
95. Ограждение сигнальное — красно-белое.
96. Ограждение предупредительное — жёлтое.
97. Ограждение запрещающее — красное.
98. Ограждение разрешающее — зелёное.
99. Ограждение информационное — синее.
100. Ограждение указательное — белое.
101. Ограждение направляющее — вдоль дороги.
102. Ограждение ограничительное — у обрыва.
103. Ограждение защитное — от ветра.
104. Ограждение противопожарное — вокруг гаража.
105. Ограждение звукоизолирующее — у дороги.
106. Ограждение ветрозащитное — у террасы.
107. Ограждение пылезащитное — у площадки.
108. Ограждение светоотражающее — у въезда.
109. Ограждение световое — у въезда.
110. Ограждение электрифицированное — 220 В.
111. Ограждение с колючей проволокой — 3 нити.
112. Ограждение с металлической сеткой — рабица.
113. Ограждение с деревянными рейками — штакетник.
114. Ограждение с кирпичными столбами — через 3 м.
115. Ограждение с бетонными столбами — через 3 м.
116. Ограждение с металлическими столбами — труба.
117. Ограждение с деревянными столбами — брус.
118. Ограждение с фундаментом — ленточный.
119. Ограждение без фундамента — забивное.
120. Ограждение с воротами — распашные.
121. Ограждение с калиткой — у ворот.
122. Ограждение с въездом — 3,5 м.
123. Ограждение с выездом — 3,5 м.
124. Ограждение с пешеходным входом — у калитки.
125. Ограждение с эвакуационным выходом — через калитку.
126. Ограждение с пожарным гидрантом — у дороги.
127. Ограждение с мусорным контейнером — на площадке.
128. Ограждение с наружным освещением — 6 светильников.
129. Ограждение с направлением уклона — 0,020.
130. Ограждение с розеткой наружной — у входа.
131. Ограждение с выключателем наружным — у входа.
132. Ограждение с водопроводом — от колодца.
133. Ограждение с канализацией — от дома.
134. Ограждение с газопроводом — подземный.
135. Ограждение с электрическим кабелем — подземный.
136. Ограждение с деревом — лиственное.
137. Ограждение с кустарником — вдоль забора.
138. Ограждение с газоном — у дома.
139. Ограждение с цветником — перед верандой.
140. Ограждение с дорожкой — от калитки.
141. Ограждение с отмосткой — вокруг дома.
142. Ограждение с бетонной площадкой — перед гаражом.
143. Ограждение с асфальтовым покрытием — подъезд.
144. Ограждение с тротуарной плиткой — к крыльцу.
145. Ограждение с щебеночным покрытием — у мусорного контейнера.
146. Ограждение с деревянным настилом — на террасе.
147. Ограждение с металлической решёткой — у входа в подвал.
148. Ограждение с водосточным желобом — по периметру кровли.
149. Ограждение с водосточной трубой — 4 шт.
150. Ограждение с ливневой канализацией — отвод воды.
151. Ограждение с смотровым колодцем — 1 шт.
152. Ограждение с септиком — объём 3 м³.
153. Ограждение с дренажной трубой — вокруг септика.
154. Ограждение с песчаной подушкой — под фундаментом.
155. Ограждение с щебнем — под площадкой.
156. Ограждение с грунтом — растительный слой.
157. Ограждение с бетоном — марка М200.
158. Ограждение с кирпичом — красный.
159. Ограждение с деревом — сосна.
160. Ограждение с металлом — сталь.
161. Ограждение с стеклом — двойное.
162. Ограждение с утеплителем — минеральная вата.
163. Ограждение с гидроизоляцией — рулонная.
164. Ограждение с кровельным покрытием — металлочерепица.
165. Ограждение с фундаментом — ленточный.
166. Ограждение с стеной — кирпичная.
167. Ограждение с перегородкой — гипсокартонная.
168. Ограждение с окном — ПВХ.
169. Ограждение с дверью — входная.
170. Ограждение с воротами — распашные.
171. Ограждение с лестницей — на крыльцо.
172. Ограждение с пандусом — для въезда в гараж.
173. Ограждение с навесом — над крыльцом.
174. Ограждение с забором — сетка-рабица.
175. Ограждение с сеткой — оцинкованная.
176. Ограждение с столбом — металлический.
177. Ограждение с фонарём — на столбе.
178. Ограждение с камерой видеонаблюдения — 2 шт.
179. Ограждение с датчиком движения — у входа.
180. Ограждение с шлагбаумом — автоматический.
181. Ограждение с домофоном — у калитки.
182. Ограждение с почтовым ящиком — у калитки.
183. Ограждение с информационным щитом — у входа.
184. Ограждение с скамьёй — деревянная.
185. Ограждение с урной — у входа.
186. Ограждение с мангальной зоной — в дальнем углу.
187. Ограждение с беседкой — деревянная.
188. Ограждение с баней — деревянная.
189. Ограждение с бассейном — 4×2 м.
190. Ограждение с прудом — декоративный.
191. Ограждение с колодцем — шахтный.
192. Ограждение с скважиной — глубина 25 м.
193. Ограждение с насосной станцией — в колодце.
194. Ограждение с водомерным узлом — на вводе.
195. Ограждение с электрощитовой — в доме.
196. Ограждение с трансформаторной подстанцией — 25 кВА.
197. Ограждение с молниеприёмником — на коньке.
198. Ограждение с заземлением — 3 контура.
199. Ограждение с ограждением участка — по периметру.
200. Ограждение с ограждением внутренним — между зонами.
201. Ограждение с ограждением декоративным — вдоль дорожки.
202. Ограждение с ограждением сетчатым — сетка-рабица.
203. Ограждение с ограждением металлическим — решётка.
204. Ограждение с ограждением деревянным — штакетник.
205. Ограждение с ограждением кирпичным — цоколь.
206. Ограждение с ограждением бетонным — плиты.
207. Ограждение с ограждением живой изгородью — кустарник.
208. Ограждение с ограждением комбинированным — сетка по столбам, цоколь.
209. Ограждение с ограждением временным — на период строительства.
210. Ограждение с ограждением строительным — щиты.
211. Ограждение с ограждением сигнальным — красно-белое.
212. Ограждение с ограждением предупредительным — жёлтое.
213. Ограждение с ограждением запрещающим — красное.
214. Ограждение с ограждением разрешающим — зелёное.
215. Ограждение с ограждением информационным — синее.
216. Ограждение с ограждением указательным — белое.
217. Ограждение с ограждением направляющим — вдоль дороги.
218. Ограждение с ограждением ограничительным — у обрыва.
219. Ограждение с ограждением защитным — от ветра.
220. Ограждение с ограждением противопожарным — вокруг гаража.
221. Ограждение с ограждением звукоизолирующим — у дороги.
222. Ограждение с ограждением ветрозащитным — у террасы.
223. Ограждение с ограждением пылезащитным — у площадки.
224. Ограждение с ограждением светоотражающим — у въезда.
225. Ограждение с ограждением световым — у въезда.
226. Ограждение с ограждением электрифицированным — 220 В.
227. Ограждение с ограждением с колючей проволокой — 3 нити.
228. Ограждение с ограждением с металлической сеткой — рабица.
229. Ограждение с ограждением с деревянными рейками — штакетник.
230. Ограждение с ограждением с кирпичными столбами — через 3 м.
231. Ограждение с ограждением с бетонными столбами — через 3 м.
232. Ограждение с ограждением с металлическими столбами — труба.
233. Ограждение с ограждением с деревянными столбами — брус.
234. Ограждение с ограждением с фундаментом — ленточный.
235. Ограждение с ограждением без фундамента — забивное.
236. Ограждение с ограждением с воротами — распашные.
237. Ограждение с ограждением с калиткой — у ворот.
238. Ограждение с ограждением с въездом — 3,5 м.
239. Ограждение с ограждением с выездом — 3,5 м.
240. Ограждение с ограждением с пешеходным входом — у калитки.
241. Ограждение с ограждением с эвакуационным выходом — через калитку.
242. Ограждение с ограждением с пожарным гидрантом — у дороги.
243. Ограждение с ограждением с мусорным контейнером — на площадке.
244. Ограждение с ограждением с наружным освещением — 6 светильников.
245. Ограждение с ограждением с направлением уклона — 0,020.
246. Ограждение с ограждением с розеткой наружной — у входа.
247. Ограждение с ограждением с выключателем наружным — у входа.
248. Ограждение с ограждением с водопроводом — от колодца.
249. Ограждение с ограждением с канализацией — от дома.
250. Ограждение с ограждением с газопроводом — подземный.
251. Ограждение с ограждением с электрическим кабелем — подземный.
252. Ограждение с ограждением с деревом — лиственное.
253. Ограждение с ограждением с кустарником — вдоль забора.
254. Ограждение с ограждением с газоном — у дома.
255. Ограждение с ограждением с цветником — перед верандой.
256. Ограждение с ограждением с дорожкой — от калитки.
257. Ограждение с ограждением с отмосткой — вокруг дома.
258. Ограждение с ограждением с бетонной площадкой — перед гаражом.
259. Ограждение с ограждением с асфальтовым покрытием — подъезд.
260. Ограждение с ограждением с тротуарной плиткой — к крыльцу.
261. Ограждение с ограждением с щебеночным покрытием — у мусорного контейнера.
262. Ограждение с ограждением с деревянным настилом — на террасе.
263. Ограждение с ограждением с металлической решёткой — у входа в подвал.
264. Ограждение с ограждением с водосточным желобом — по периметру кровли.
265. Ограждение с ограждением с водосточной трубой — 4 шт.
266. Ограждение с ограждением с ливневой канализацией — отвод воды.
267. Ограждение с ограждением с смотровым колодцем — 1 шт.
268. Ограждение с ограждением с септиком — объём 3 м³.
269. Ограждение с ограждением с дренажной трубой — вокруг септика.
270. Ограждение с ограждением с песчаной подушкой — под фундаментом.
271. Ограждение с ограждением с щебнем — под площадкой.
272. Ограждение с ограждением с грунтом — растительный слой.
273. Ограждение с ограждением с бетоном — марка М200.
274. Ограждение с ограждением с кирпичом — красный.
275. Ограждение с ограждением с деревом — сосна.
276. Ограждение с ограждением с металлом — сталь.
277. Ограждение с ограждением с стеклом — двойное.
278. Ограждение с ограждением с утеплителем — минеральная вата.
279. Ограждение с ограждением с гидроизоляцией — рулонная.
280. Ограждение с ограждением с кровельным покрытием — металлочерепица.
281. Ограждение с ограждением с фундаментом — ленточный.
282. Ограждение с ограждением с стеной — кирпичная.
283. Ограждение с ограждением с перегородкой — гипсокартонная.
284. Ограждение с ограждением с окном — ПВХ.
285. Ограждение с ограждением с дверью — входная.
286. Ограждение с ограждением с воротами — распашные.
287. Ограждение с ограждением с лестницей — на крыльцо.
288. Ограждение с ограждением с пандусом — для въезда в гараж.
289. Ограждение с ограждением с навесом — над крыльцом.
290. Ограждение с ограждением с забором — сетка-рабица.
291. Ограждение с ограждением с сеткой — оцинкованная.
292. Ограждение с ограждением с столбом — металлический.
293. Ограждение с ограждением с фонарём — на столбе.
294. Ограждение с ограждением с камерой видеонаблюдения — 2 шт.
295. Ограждение с ограждением с датчиком движения — у входа.
296. Ограждение с ограждением с шлагбаумом — автоматический.
297. Ограждение с ограждением с домофоном — у калитки.
298. Ограждение с ограждением с почтовым ящиком — у калитки.
299. Ограждение с ограждением с информационным щитом — у входа.
300. Ограждение с ограждением с скамьёй — деревянная.
301. Ограждение с ограждением с урной — у входа.
302. Ограждение с ограждением с мангальной зоной — в дальнем углу.
303. Ограждение с ограждением с беседкой — деревянная.
304. Ограждение с ограждением с баней — деревянная.
305. Ограждение с ограждением с бассейном — 4×2 м.
306. Ограждение с ограждением с прудом — декоративный.
307. Ограждение с ограждением с колодцем — шахтный.
308. Ограждение с ограждением с скважиной — глубина 25 м.
309. Ограждение с ограждением с насосной станцией — в колодце.
310. Ограждение с ограждением с водомерным узлом — на вводе.
311. Ограждение с ограждением с электрощитовой — в доме.
312. Ограждение с ограждением с трансформаторной подстанцией — 25 кВА.
313. Ограждение с ограждением с молниеприёмником — на коньке.
314. Ограждение с ограждением с заземлением — 3 контура.
315. Ограждение с ограждением участка — по периметру.
316. Ограждение с ограждением внутренним — между зонами.
317. Ограждение с ограждением декоративным — вдоль дорожки.
318. Ограждение с ограждением сетчатым — сетка-рабица.
319. Ограждение с ограждением металлическим — решётка.
320. Ограждение с ограждением деревянным — штакетник.
321. Ограждение с ограждением кирпичным — цоколь.
322. Ограждение с ограждением бетонным — плиты.
323. Ограждение с ограждением живой изгородью — кустарник.
324. Ограждение с ограждением комбинированным — сетка по столбам, цоколь.
325. Ограждение с ограждением временным — на период строительства.
326. Ограждение с ограждением строительным — щиты.
327. Ограждение с ограждением сигнальным — красно-белое.
328. Ограждение с ограждением предупредительным — жёлтое.
329. Ограждение с ограждением запрещающим — красное.
330. Ограждение с ограждением разрешающим — зелёное.
331. Ограждение с ограждением информационным — синее.
332. Ограждение с ограждением указательным — белое.
333. Ограждение с ограждением направляющим — вдоль дороги.
334. Ограждение с ограждением ограничительным — у обрыва.
335. Ограждение с ограждением защитным — от ветра.
336. Ограждение с ограждением противопожарным — вокруг гаража.
337. Ограждение с ограждением звукоизолирующим — у дороги.
338. Ограждение с ограждением ветрозащитным — у террасы.
339. Ограждение с ограждением пылезащитным — у площадки.
340. Ограждение с ограждением светоотражающим — у въезда.
341. Ограждение с ограждением световым — у въезда.
342. Ограждение с ограждением электрифицированным — 220 В.
343. Ограждение с ограждением с колючей проволокой — 3 нити.
344. Ограждение с ограждением с металлической сеткой — рабица.
345. Ограждение с ограждением с деревянными рейками — штакетник.
346. Ограждение с ограждением с кирпичными столбами — через 3 м.
347. Ограждение с ограждением с бетонными столбами — через 3 м.
348. Ограждение с ограждением с металлическими столбами — труба.
349. Ограждение с ограждением с деревянными столбами — брус.
350. Ограждение с ограждением с фундаментом — ленточный.
351. Ограждение с ограждением без фундамента — забивное.
352. Ограждение с ограждением с воротами — распашные.
353. Ограждение с ограждением с калиткой — у ворот.
354. Ограждение с ограждением с въездом — 3,5 м.
355. Ограждение с ограждением с выездом — 3,5 м.
356. Ограждение с ограждением с пешеходным входом — у калитки.
357. Ограждение с ограждением с эвакуационным выходом — через калитку.
358. Ограждение с ограждением с пожарным гидрантом — у дороги.
359. Ограждение с ограждением с мусорным контейнером — на площадке.
360. Ограждение с ограждением с наружным освещением — 6 светильников.
361. Ограждение с ограждением с направлением уклона — 0,020.
362. Ограждение с ограждением с розеткой наружной — у входа.
363. Ограждение с ограждением с выключателем наружным — у входа.
364. Ограждение с ограждением с водопроводом — от колодца.
365. Ограждение с ограждением с канализацией — от дома.
366. Ограждение с ограждением с газопроводом — подземный.
367. Ограждение с ограждением с электрическим кабелем — подземный.
368. Ограждение с ограждением с деревом — лиственное.
369. Ограждение с ограждением с кустарником — вдоль забора.
370. Ограждение с ограждением с газоном — у дома.
371. Ограждение с ограждением с цветником — перед верандой.
372. Ограждение с ограждением с дорожкой — от калитки.
373. Ограждение с ограждением с отмосткой — вокруг дома.
374. Ограждение с ограждением с бетонной площадкой — перед гаражом.
375. Ограждение с ограждением с асфальтовым покрытием — подъезд.
376. Ограждение с ограждением с тротуарной плиткой — к крыльцу.
377. Ограждение с ограждением с щебеночным покрытием — у мусорного контейнера.
378. Ограждение с ограждением с деревянным настилом — на террасе.
379. Ограждение с ограждением с металлической решёткой — у входа в подвал.
380. Ограждение с ограждением с водосточным желобом — по периметру кровли.
381. Ограждение с ограждением с водосточной трубой — 4 шт.
382. Ограждение с ограждением с ливневой канализацией — отвод воды.
383. Ограждение с ограждением с смотровым колодцем — 1 шт.
384. Ограждение с ограждением с септиком — объём 3 м³.
385. Ограждение с ограждением с дренажной трубой — вокруг септика.
386. Ограждение с ограждением с песчаной подушкой — под фундаментом.
387. Ограждение с ограждением с щебнем — под площадкой.
388. Ограждение с ограждением с грунтом — растительный слой.
389. Ограждение с ограждением с бетоном — марка М200.
390. Ограждение с ограждением с кирпичом — красный.
391. Ограждение с ограждением с деревом — сосна.
392. Ограждение с ограждением с металлом — сталь.
393. Ограждение с ограждением с стеклом — двойное.
394. Ограждение с ограждением с утеплителем — минеральная вата.
395. Ограждение с ограждением с гидроизоляцией — рулонная.
396. Ограждение с ограждением с кровельным покрытием — металлочерепица.
397. Ограждение с ограждением с фундаментом — ленточный.
398. Ограждение с ограждением с стеной — кирпичная.
399. Ограждение с ограждением с перегородкой — гипсокартонная.
400. Ограждение с ограждением с окном — ПВХ.
401. Ограждение с ограждением с дверью — входная.
402. Ограждение с ограждением с воротами — распашные.
403. Ограждение с ограждением с лестницей — на крыльцо.
404. Ограждение с ограждением с пандусом — для въезда в гараж.
405. Ограждение с ограждением с навесом — над крыльцом.
406. Ограждение с ограждением с забором — сетка-рабица.
407. Ограждение с ограждением с сеткой — оцинкованная.
408. Ограждение с ограждением с столбом — металлический.
409. Ограждение с ограждением с фонарём — на столбе.
410. Ограждение с ограждением с камерой видеонаблюдения — 2 шт.
411. Ограждение с ограждением с датчиком движения — у входа.
412. Ограждение с ограждением с шлагбаумом — автоматический.
413. Ограждение с ограждением с домофоном — у калитки.
414. Ограждение с ограждением с почтовым ящиком — у калитки.
415. Ограждение с ограждением с информационным щитом — у входа.
416. Ограждение с ограждением с скамьёй — деревянная.
417. Ограждение с ограждением с урной — у входа.
418. Ограждение с ограждением с мангальной зоной — в дальнем углу.
419. Ограждение с ограждением с беседкой — деревянная.
420. Ограждение с ограждением с баней — деревянная.
421. Ограждение с ограждением с бассейном — 4×2 м.
422. Ограждение с ограждением с прудом — декоративный.
423. Ограждение с ограждением с колодцем — шахтный.
424. Ограждение с ограждением с скважиной — глубина 25 м.
425. Ограждение с ограждением с насосной станцией — в колодце.
426. Ограждение с ограждением с водомерным узлом — на вводе.
427. Ограждение с ограждением с электрощитовой — в доме.
428. Ограждение с ограждением с трансформаторной подстанцией — 25 кВА.
429. Ограждение с ограждением с молниеприёмником — на коньке.
430. Ограждение с ограждением с заземлением — 3 контура.
431. Ограждение с ограждением участка — по периметру.
432. Ограждение с ограждением внутренним — между зонами.
433. Ограждение с ограждением декоративным — вдоль дорожки.
434. Ограждение с ограждением сетчатым — сетка-рабица.
435. Ограждение с ограждением металлическим — решётка.
436. Ограждение с ограждением деревянным — штакетник.
437. Ограждение с ограждением кирпичным — цоколь.
438. Ограждение с ограждением бетонным — плиты.
439. Ограждение с ограждением живой изгородью — кустарник.
440. Ограждение с ограждением комбинированным — сетка по столбам, цоколь.
441. Ограждение с ограждением временным — на период строительства.
442. Ограждение с ограждением строительным — щиты.
443. Ограждение с ограждением сигнальным — красно-белое.
444. Ограждение с ограждением предупредительным — жёлтое.
445. Ограждение с ограждением запрещающим — красное.
446. Ограждение с ограждением разрешающим — зелёное.
447. Ограждение с ограждением информационным — синее.
448. Ограждение с ограждением указательным — белое.
449. Ограждение с ограждением направляющим — вдоль дороги.
450. Ограждение с ограждением ограничительным — у обрыва.
451. Ограждение с ограждением защитным — от ветра.
452. Ограждение с ограждением противопожарным — вокруг гаража.
453. Ограждение с ограждением звукоизолирующим — у дороги.
454. Ограждение с ограждением ветрозащитным — у террасы.
455. Ограждение с ограждением пылезащитным — у площадки.
456. Ограждение с ограждением светоотражающим — у въезда.
457. Ограждение с ограждением световым — у въезда.
458. Ограждение с ограждением электрифицированным — 220 В.
459. Ограждение с ограждением с колючей проволокой — 3 нити.
460. Ограждение с ограждением с металлической сеткой — рабица.
461. Ограждение с ограждением с деревянными рейками — штакетник.
462. Ограждение с ограждением с кирпичными столбами — через 3 м.
463. Ограждение с ограждением с бетонными столбами — через 3 м.
464. Ограждение с ограждением с металлическими столбами — труба.
465. Ограждение с ограждением с

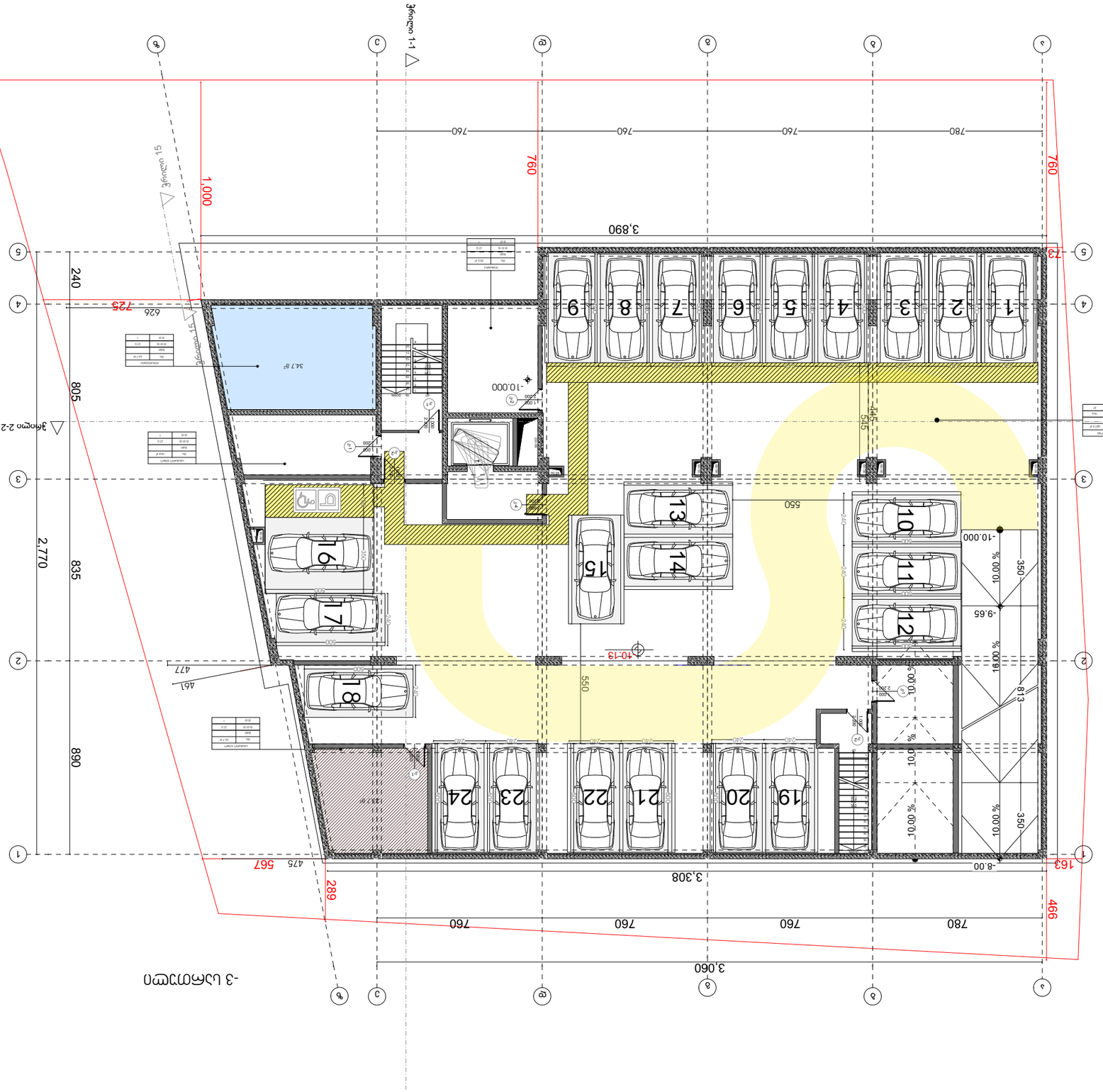
1
2
3
4
5
6
7
8
9
10
11
12
13
14
15
16
17
18
19
20
21
22
23
24
3,890
3,060
3,308
2,770
760
780
760
760
760
780
760
760
760

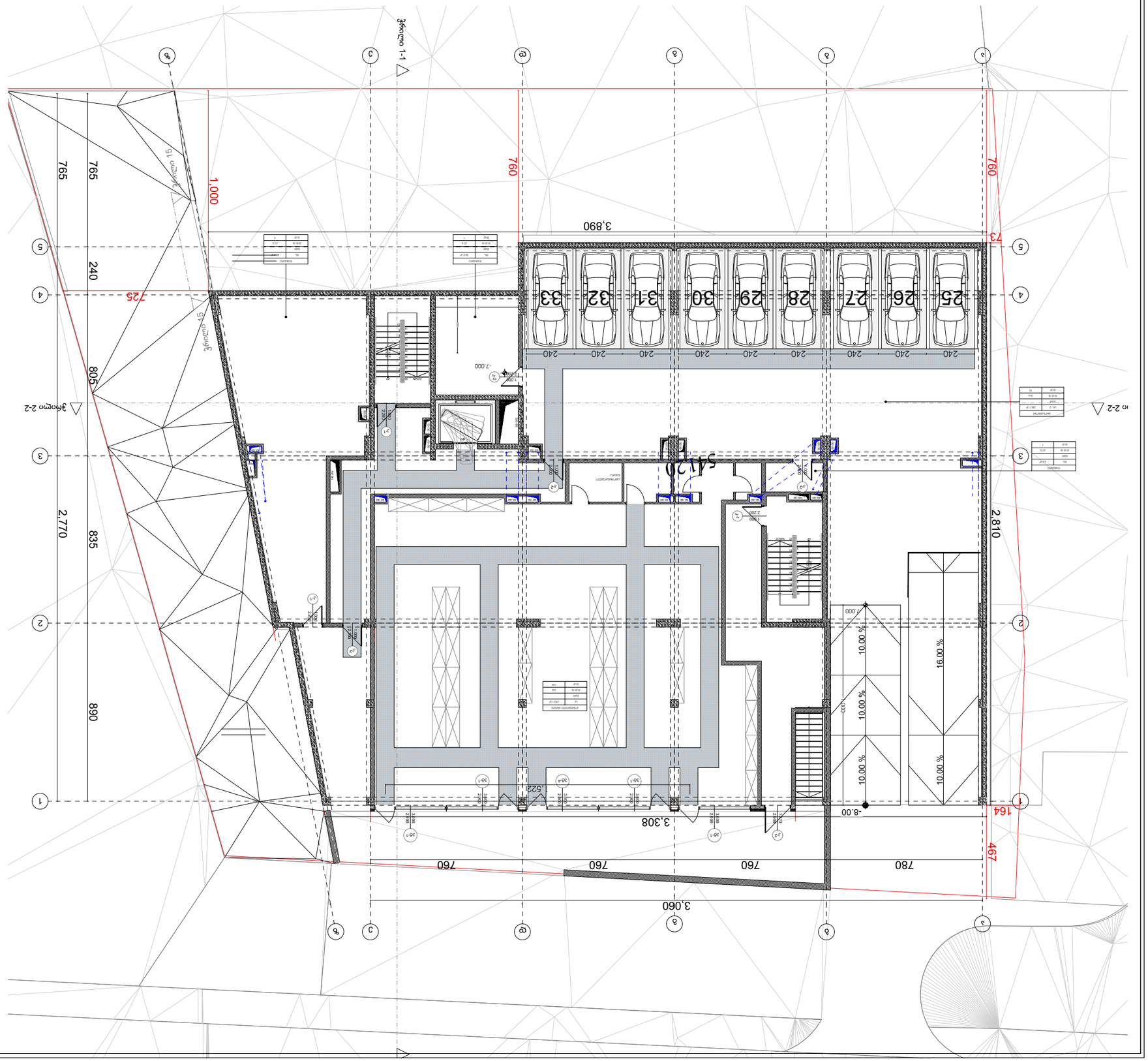

Обозначения

Обозначения	
Граница земельного участка	
Ограждение	
Ограждение временное	
Ограждение временное на период строительства	
Ограждение временное на период строительства (сетка)	
Ограждение временное на период строительства (профлист)

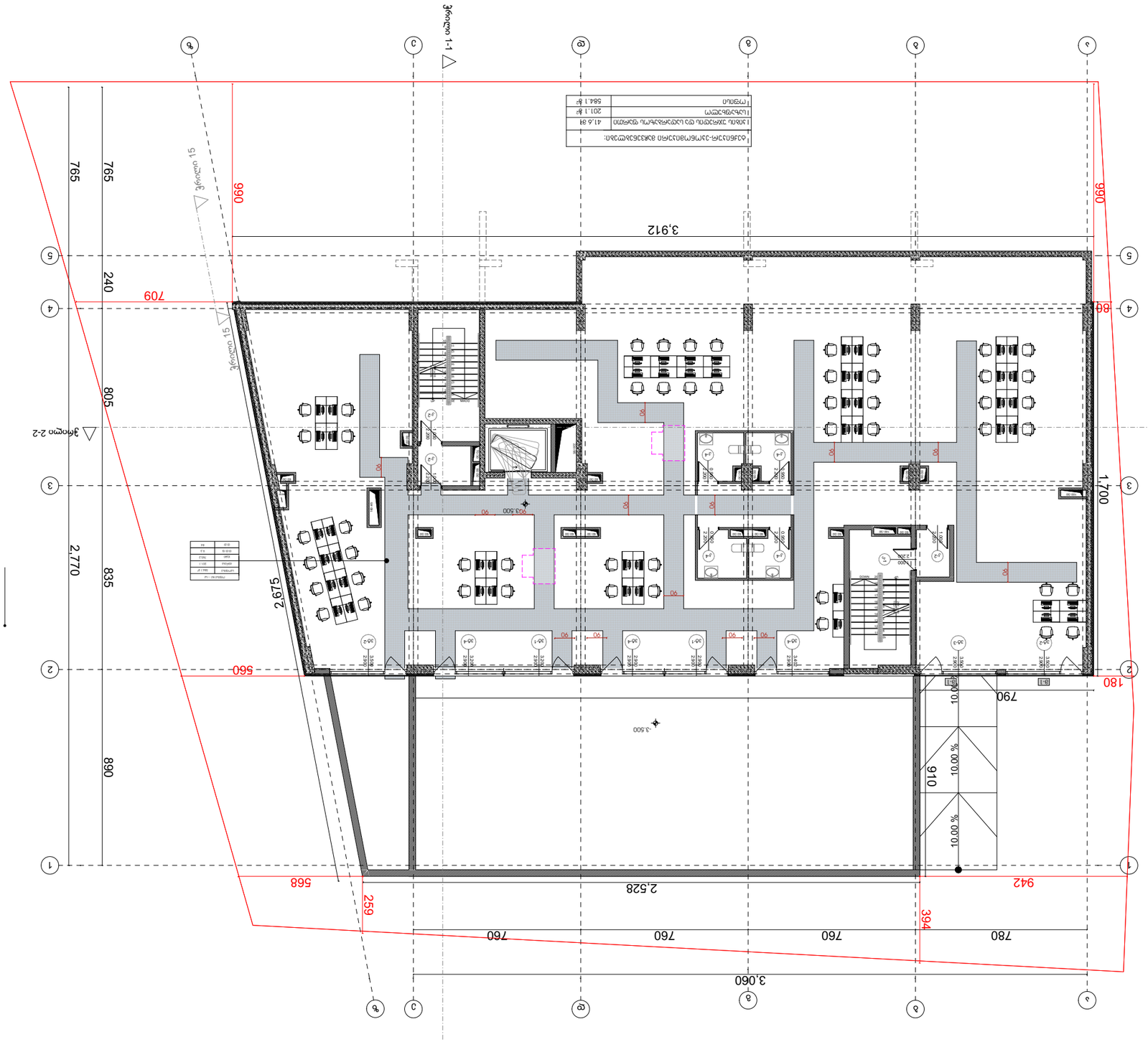

ნაგებობის ტიპი	4
ფუნქციური კლასი	F 1.3
ხანძარსაწინააღმდეგო ჯგუფი	1
ნაგებობის სიმაღლე	41.6 მ
ნაგებობის სართულების რაოდენობა	11
ნაგებობის ფართობი	201.1 მ²
ნაგებობის მოცულობა	584.1 მ³

ნაგებობის ხანძარსაწინააღმდეგო დაცვის ტექნიკური საშუალებები:

ხანძარსაწინააღმდეგო	1
ხანძარსაწინააღმდეგო	2
ხანძარსაწინააღმდეგო	2
ხანძარსაწინააღმდეგო	0
ხანძარსაწინააღმდეგო	2
ხანძარსაწინააღმდეგო	1

ნაგებობის ხანძარსაწინააღმდეგო ტექნიკური საშუალებების ნუსხა

1 - 11	ნაგებობის ტიპი	B
	ხანძარსაწინააღმდეგო ჯგუფი	2
	ხანძარსაწინააღმდეგო ხანძარსაწინააღმდეგო	2 2
	ხანძარსაწინააღმდეგო ხანძარსაწინააღმდეგო	0
	ხანძარსაწინააღმდეგო ხანძარსაწინააღმდეგო	2
	ხანძარსაწინააღმდეგო ხანძარსაწინააღმდეგო	1

ნაგებობის ხანძარსაწინააღმდეგო ტექნიკური საშუალებების ნუსხა

ნაგებობის ხანძარსაწინააღმდეგო ტექნიკური საშუალებების განლაგების სქემა:

ხანძარსაწინააღმდეგო ტექნიკური საშუალებების განლაგების სქემა ნაგებობის 1 სართულზე

ხანძარსაწინააღმდეგო ტექნიკური საშუალებების განლაგების სქემა ნაგებობის 2 სართულზე

ხანძარსაწინააღმდეგო ტექნიკური საშუალებების განლაგების სქემა ნაგებობის 3 სართულზე

ხანძარსაწინააღმდეგო ტექნიკური საშუალებების განლაგების სქემა ნაგებობის 4 სართულზე

ხანძარსაწინააღმდეგო ტექნიკური საშუალებების განლაგების სქემა ნაგებობის 5 სართულზე

ხანძარსაწინააღმდეგო ტექნიკური საშუალებების განლაგების სქემა ნაგებობის 6 სართულზე

ხანძარსაწინააღმდეგო ტექნიკური საშუალებების განლაგების სქემა ნაგებობის 7 სართულზე

ხანძარსაწინააღმდეგო ტექნიკური საშუალებების განლაგების სქემა ნაგებობის 8 სართულზე

ხანძარსაწინააღმდეგო ტექნიკური საშუალებების განლაგების სქემა ნაგებობის 9 სართულზე

ხანძარსაწინააღმდეგო ტექნიკური საშუალებების განლაგების სქემა ნაგებობის 10 სართულზე

ხანძარსაწინააღმდეგო ტექნიკური საშუალებების განლაგების სქემა ნაგებობის 11 სართულზე

ნაგებობის ხანძარსაწინააღმდეგო ტექნიკური საშუალებების განლაგების სქემა ნაგებობის სახურავზე

ნაგებობის ხანძარსაწინააღმდეგო ტექნიკური საშუალებების განლაგების სქემა ნაგებობის სარდაფში

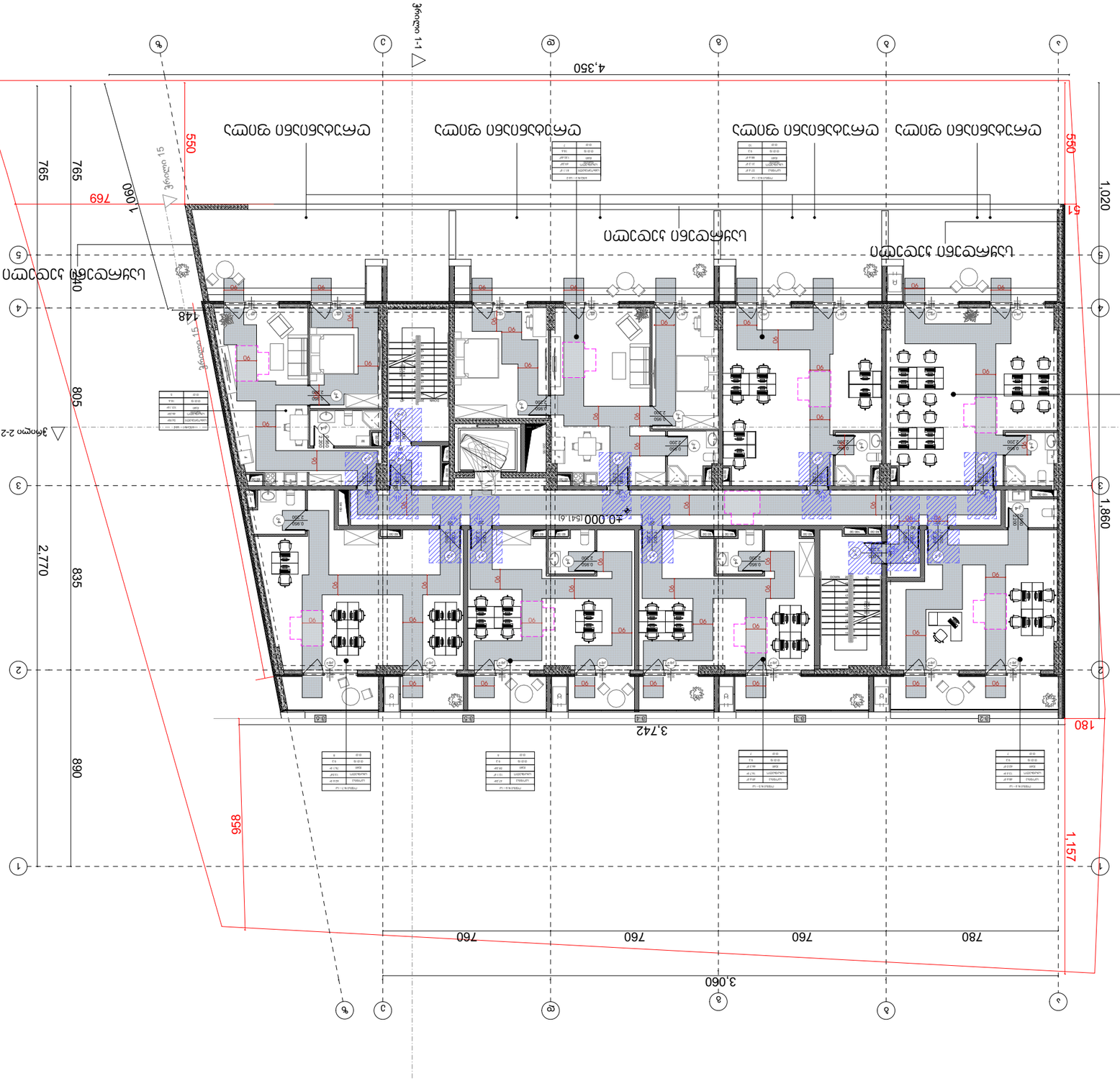
+0.000 [541.6]
4.350
3.060
3.742
780
760
760
760
765
765
769
1,060
805
835
890
958
2,770
1,157
1,860
1,020
180
550
550
148
40
90
15
15
15

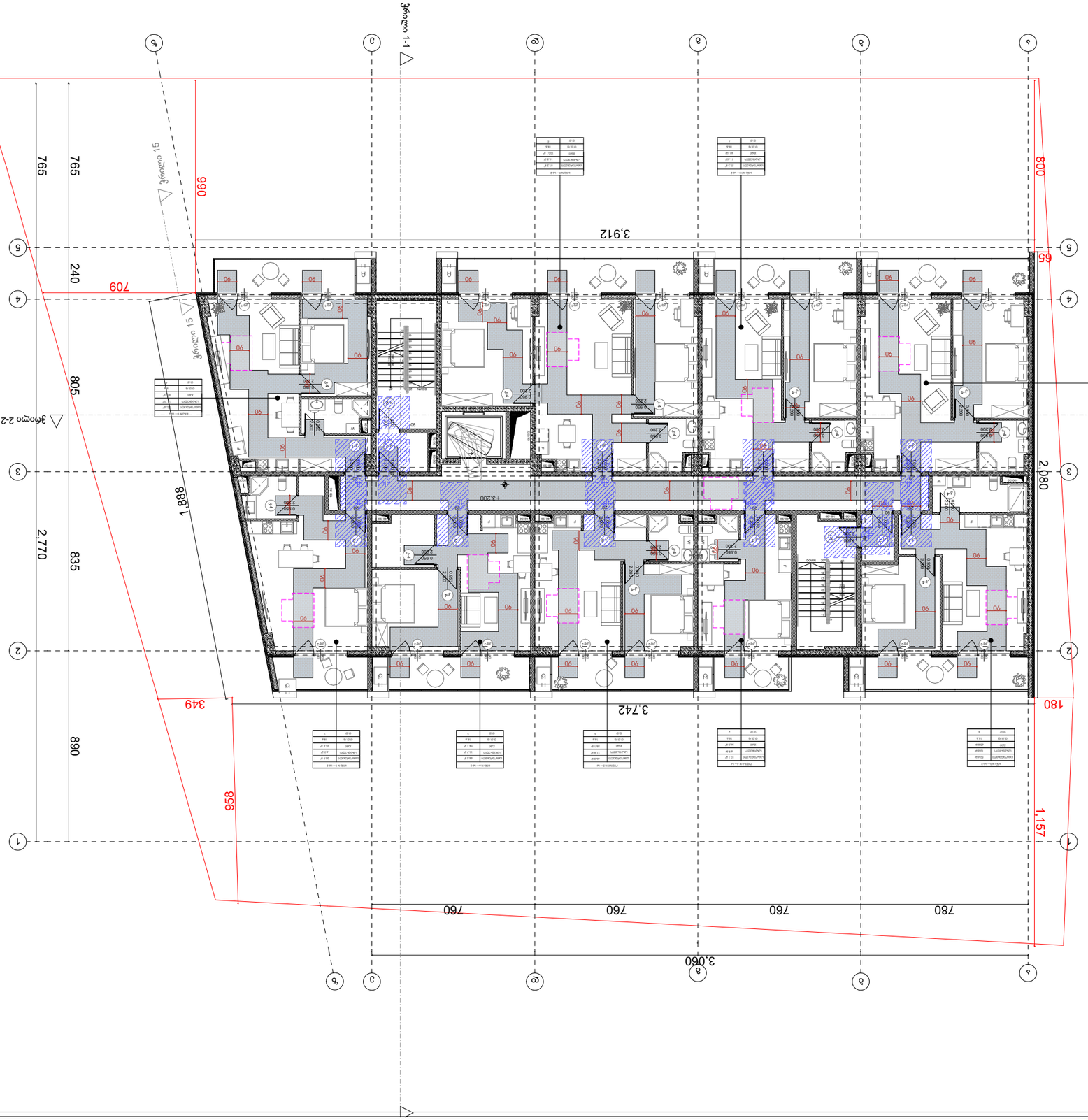

ა	0.20 - ა
B	0.25 - B
2	ბეტონის ფილა
0	ბეტონის ფილა და ბეტონის ღობე ბეტონის ბლოკებით ბაზაზე
2	ბეტონის ფილა და ბეტონის ღობე ბეტონის ბლოკებით ბაზაზე
1	ბეტონის ფილა და ბეტონის ღობე ბეტონის ბლოკებით ბაზაზე

ნახატის ლეგენდა

- ბეტონის ფილა
- ასფალტი
- ქვიშა
- ბეტონის ბაზაზე ბეტონის ბლოკებით ბაზაზე ბეტონის ღობე
- ბეტონის ბაზაზე ბეტონის ბლოკებით ბაზაზე ბეტონის ღობე და ბეტონის ბაზაზე ბეტონის ბლოკებით ბაზაზე ბეტონის ღობე
- 1 ბაზა ბეტონის
- ბეტონის ბაზაზე ბეტონის ბლოკებით ბაზაზე ბეტონის ღობე და ბეტონის ბაზაზე ბეტონის ბლოკებით ბაზაზე ბეტონის ღობე
- ±0.00 ბეტონის ბაზაზე ბეტონის ბლოკებით ბაზაზე ბეტონის ღობე
- ბეტონი
- ასფალტი
- 1 ბაზა ასფალტი
- ფილა ასფალტი (ბაზა 3 სმ) ბეტონის ბაზაზე ბეტონის ბლოკებით ბაზაზე ბეტონის ღობე

ნაგებობის ტიპი	ბეტონის ბლოკებით ბაზაზე ბეტონის ბლოკებით ბაზაზე ბეტონის ბლოკებით ბაზაზე

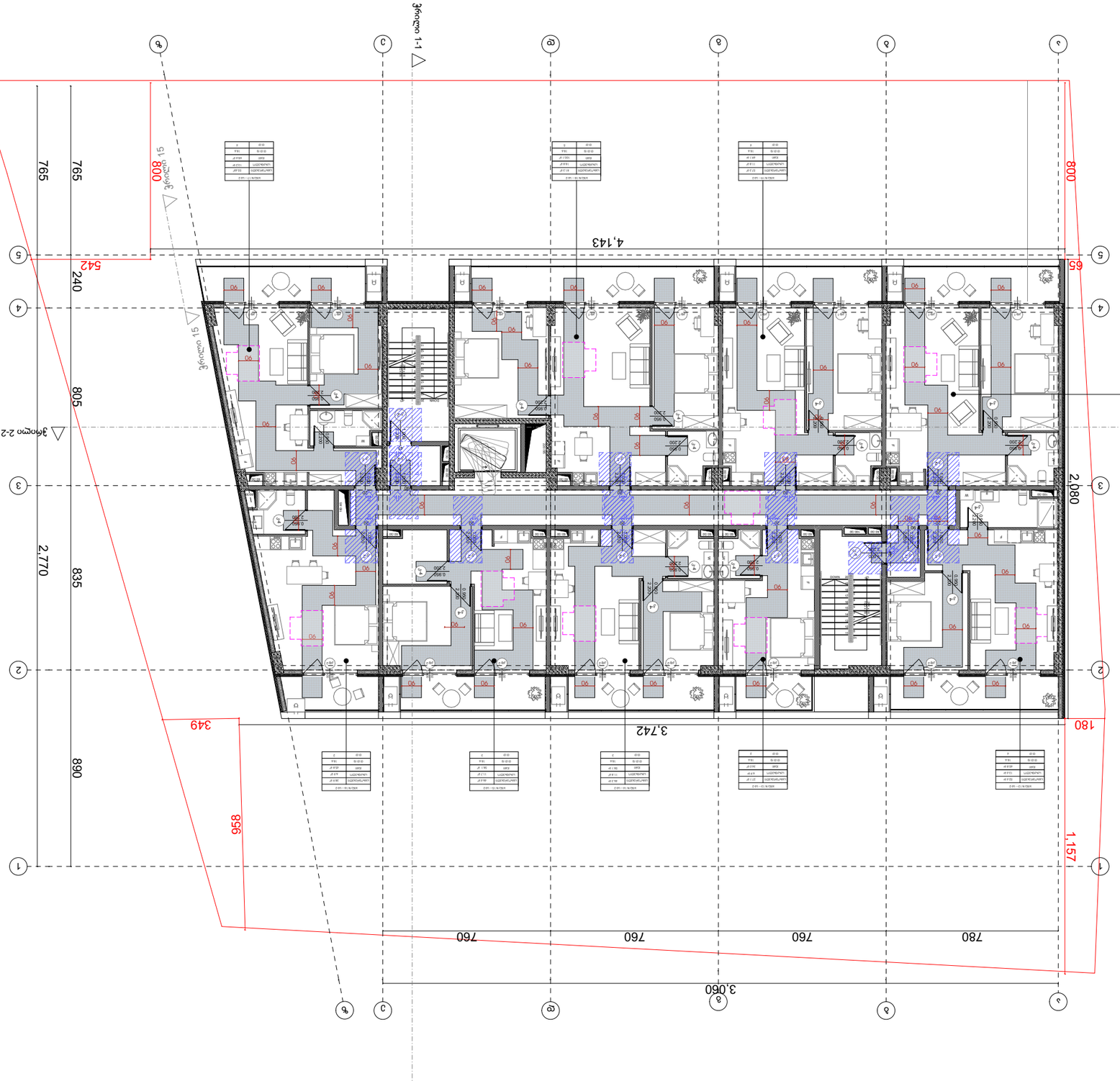

ნებადართულია	
ნებადართულია	
ნებადართულია	

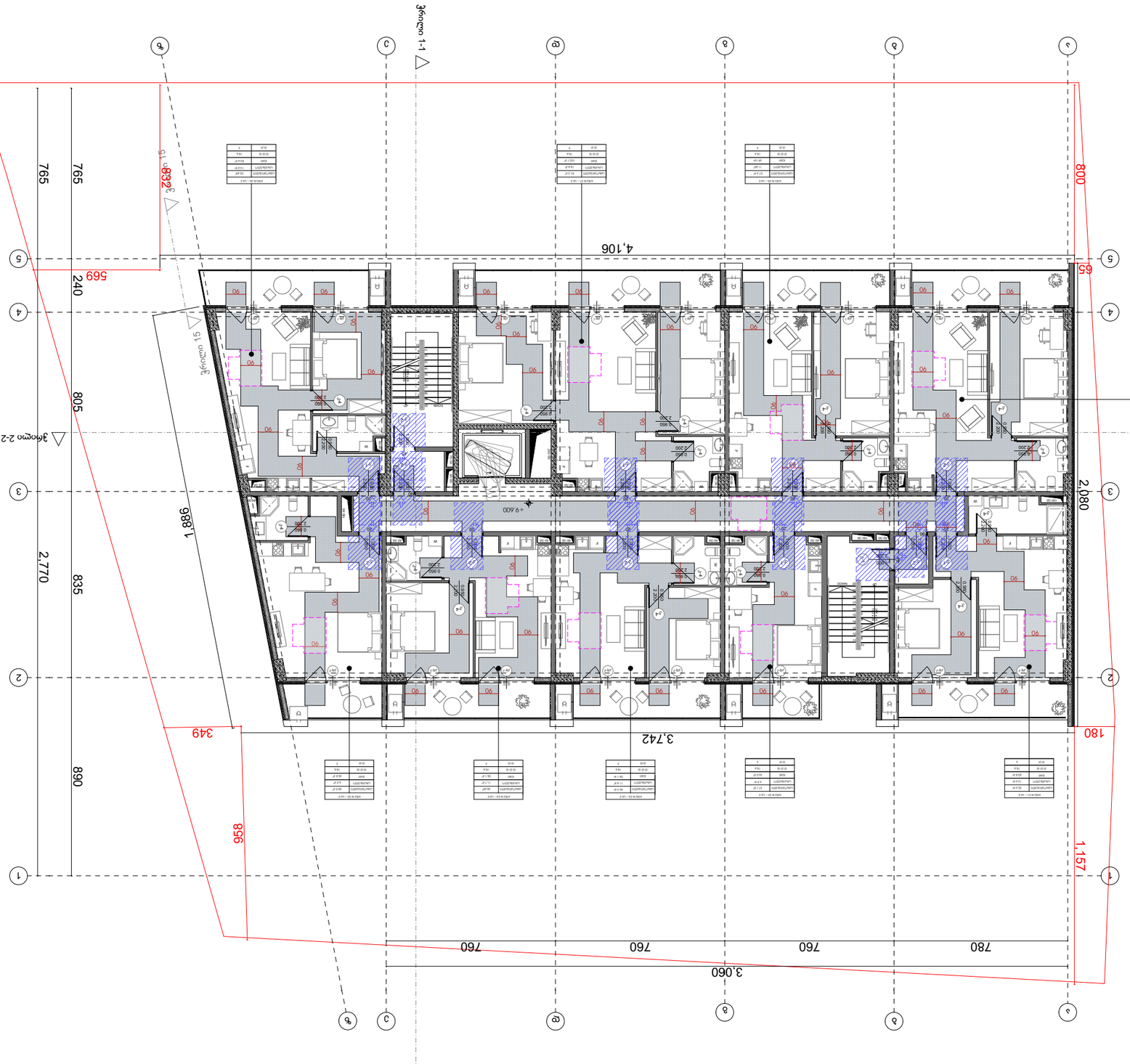

ПЛАН ЭТАЖА ПОСЛЕ ПЕРЕПЛАНИРОВКИ

Экспликация помещений	**В**
Количество квартир на этаже, всего	2
в том числе: 1-комнатных 2-комнатных 3-комнатных	2 0 0
Общая площадь квартир, всего в том числе: общая площадь квартир жилая площадь квартир	602 602 0
Общая площадь квартир, всего в том числе: общая площадь квартир площадь квартир с учетом коэффициента	2 2
Количество квартир, подлежащих переселению	1

Условные обозначения:

- 82 — 90 EI30 — 235 — J1
- Номер помещения по экспликации
- Площадь помещения, м2
- Категория помещения по взрывопожарной и пожарной опасности
- Высота помещения, мм
- Номер типа перегородки по спецификации
- EXIT — Направление движения по путям эвакуации
- Граница помещения
- Граница квартиры
- Граница помещения с учетом коэффициента
- Граница квартиры с учетом коэффициента
- Граница помещения с учетом коэффициента 2
- Граница помещения с учетом коэффициента 3
- Перегородки
- Перегородки, подлежащие демонтажу
- Перегородки, подлежащие монтажу
- Перегородки, подлежащие монтажу (EI30)
- Перегородки, подлежащие монтажу (EI60)
- Перегородки, подлежащие монтажу (EI45)
- Перегородки, подлежащие монтажу (EI15)
- Перегородки, подлежащие монтажу (EI)
- Перегородки, подлежащие монтажу (REI)
- Перегородки, подлежащие монтажу (E)
- Перегородки, подлежащие монтажу (EIS)
- Перегородки, подлежащие монтажу (EIW)
- Перегородки, подлежащие монтажу (EIWS)
- Перегородки, подлежащие монтажу (EIWO)
- Перегородки, подлежащие монтажу (EIWOS)
- Перегородки, подлежащие монтажу (EIO)
- Перегородки, подлежащие монтажу (EIOS)
- Перегородки, подлежащие монтажу (EIP)
- Перегородки, подлежащие монтажу (EIPS)
- Перегородки, подлежащие монтажу (EIPO)
- Перегородки, подлежащие монтажу (EIPOS)
- Перегородки, подлежащие монтажу (EIPW)
- Перегородки, подлежащие монтажу (EIPWS)
- Перегородки, подлежащие монтажу (EIPWO)
- Перегородки, подлежащие монтажу (EIPWOS)
- Перегородки, подлежащие монтажу (EIPO)
- Перегородки, подлежащие монтажу (EIPOS)
- Перегородки, подлежащие монтажу (EIPW)
- Перегородки, подлежащие монтажу (EIPWS)
- Перегородки, подлежащие монтажу (EIPWO)
- Перегородки, подлежащие монтажу (EIPWOS)
- Перегородки, подлежащие монтажу (EIO)
- Перегородки, подлежащие монтажу (EIOS)
- Перегородки, подлежащие монтажу (EIP)
- Перегородки, подлежащие монтажу (EIP

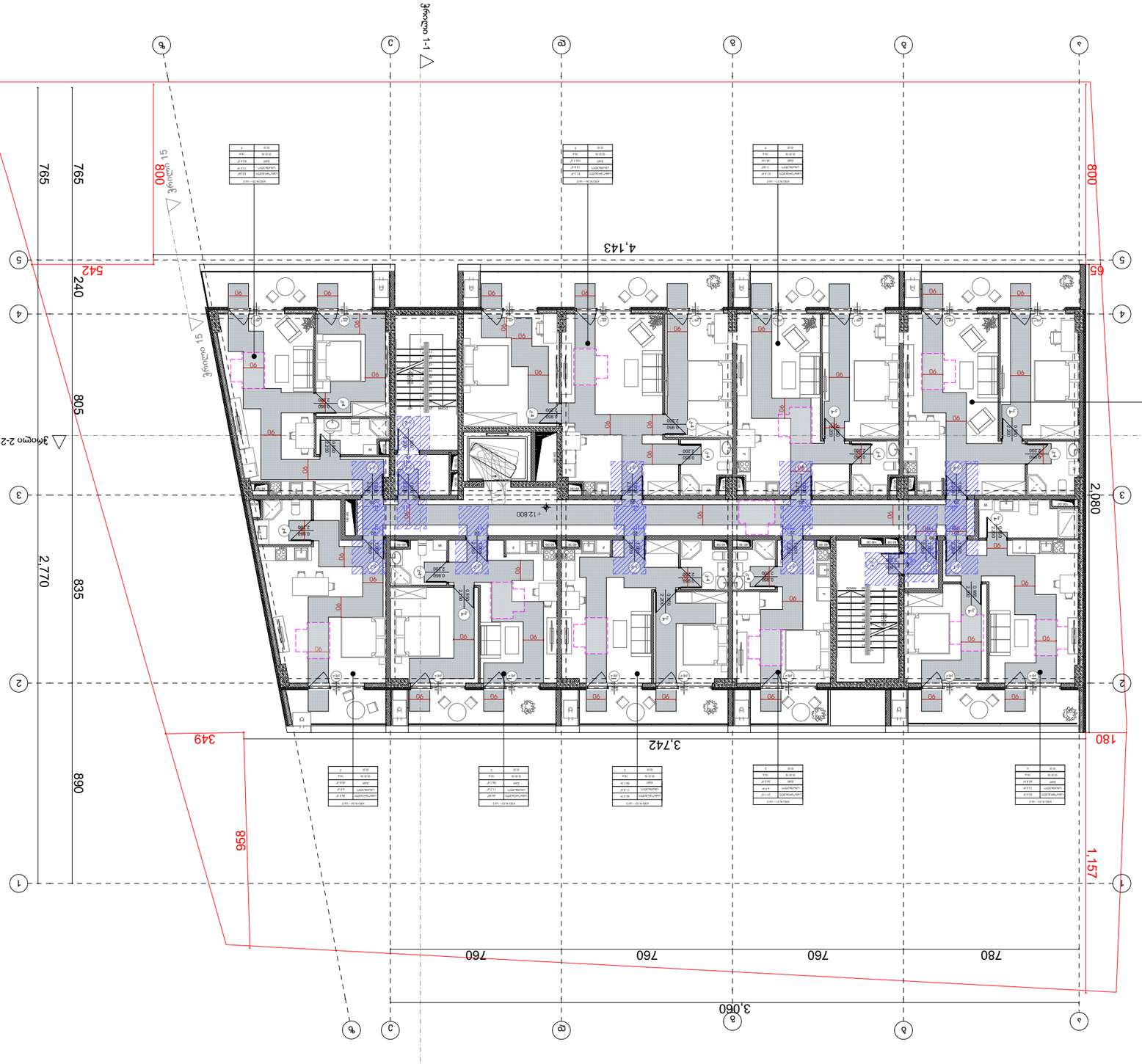

ბინათმშენებლობა

ობიექტის დასახელება

ბინათმშენებლობა

ობიექტის მისამართი

ბინათმშენებლობა

ბინათმშენებლობა	

ბინათმშენებლობა

ბინათმშენებლობა	

ბინათმშენებლობა

ბინათმშენებლობა

ბინათმშენებლობა

ბინათმშენებლობა

ბინათმშენებლობა	

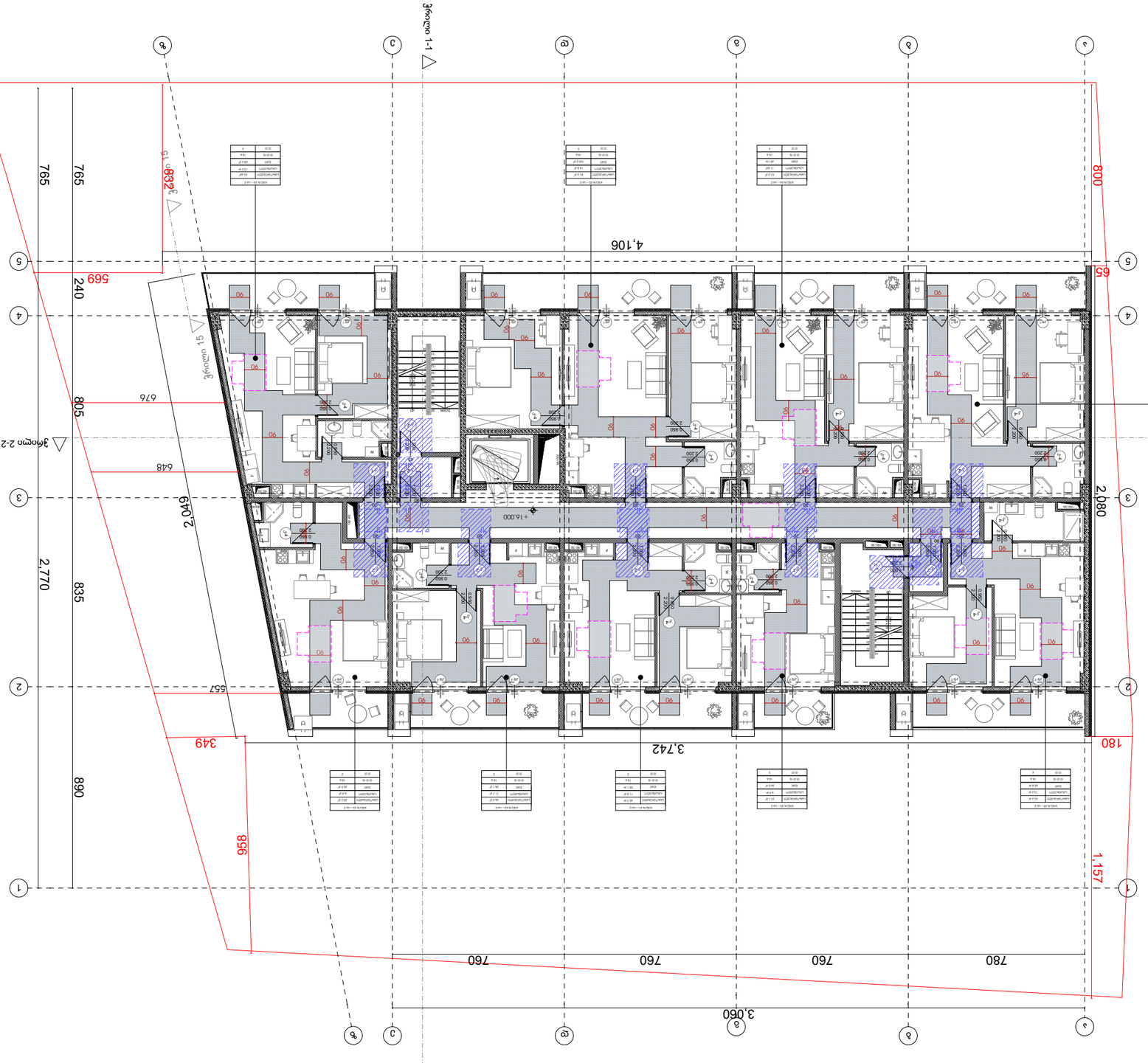
разрез 1-1
разрез 2-2
+16.000
4,106
3,742
3,060
2,080
2,770
2,640
2,683
780
760
760
760
765
765
805
835
868
240
569
676
648
557
349
858
180
65
800
1,157
15 градусов
1
2
3
4
5
а
б
в
г
д
е

1 - 0.0.0	0.0.0.

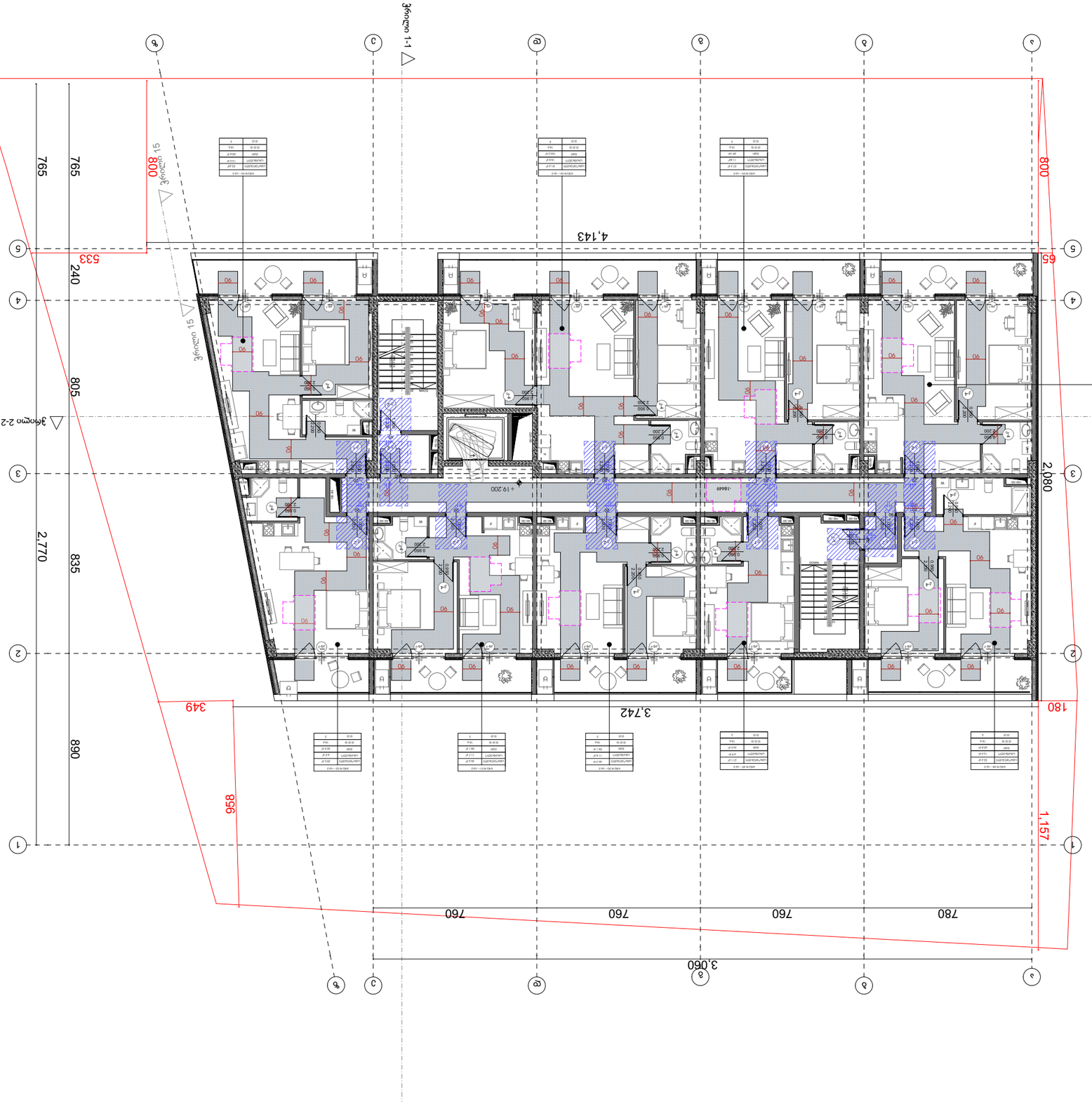

ᲐᲠᲥᲘᲢᲔᲥᲢᲣᲠᲣᲚᲘ ᲜᲐᲬᲘᲚᲔᲑᲘ

ᲐᲠᲥᲘᲢᲔᲥᲢᲣᲠᲣᲚᲘ ᲒᲔᲒᲛᲐ-ᲡᲥᲔᲛᲐ

ᲐᲠᲥᲘᲢᲔᲥᲢᲘ	ᲛᲐᲠᲘᲐᲛ ᲛᲔᲤᲐᲠᲘᲨᲕᲘᲚᲘ

ᲐᲮᲐᲚᲘ ᲛᲨᲔᲜᲔᲑᲚᲝᲑᲘᲡ ᲞᲠᲝᲔᲥᲢᲘ

ᲛᲘᲡᲐᲛᲐᲠᲗᲘ, ᲥᲣᲩᲐ ᲐᲚᲔᲥᲡᲐᲜᲓᲠᲔ ᲙᲝᲠᲜᲔᲚᲘᲡ ᲥᲣᲩᲐ ᲜᲝᲛᲔᲠ 25, ᲡᲐᲙᲐᲓᲐᲡᲢᲠᲝ ᲜᲐᲙᲕᲗᲔᲑᲘ ᲛᲘᲬᲐ ᲙᲐᲓᲐᲡᲢᲠᲝ ᲜᲐᲙᲕᲗᲘᲡ ᲡᲐᲙᲐᲓᲐᲡᲢᲠᲝ ᲛᲘᲬᲘᲡ ᲜᲐᲙᲕᲗᲘᲡ ᲙᲐᲓᲐᲡᲢᲠᲝ ᲜᲐᲙᲕᲗᲘᲡ ᲡᲐᲙᲐᲓᲐᲡᲢᲠᲝ

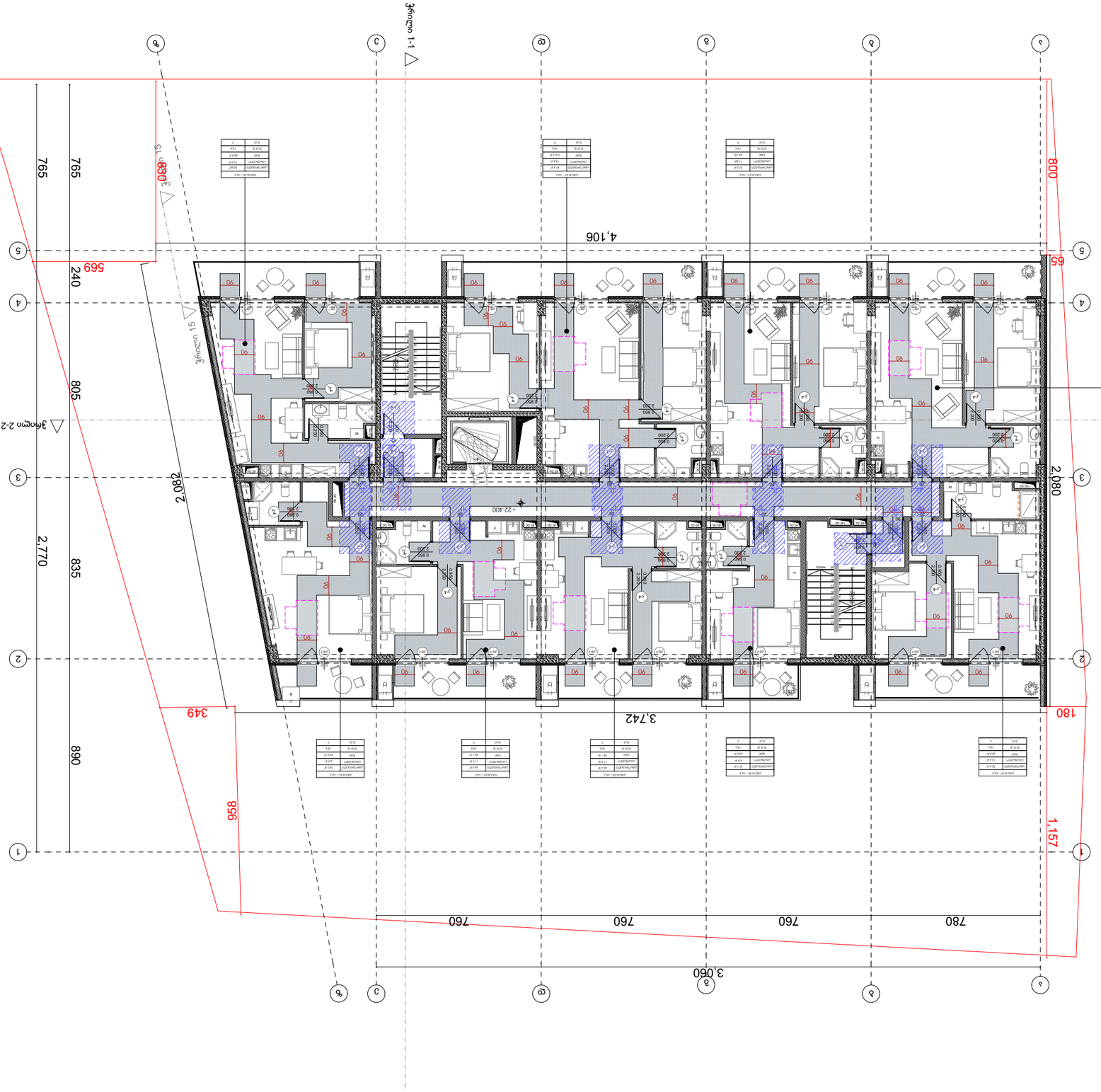

ЭЛЕКТРОСНАБЖЕНИЕ

ЭКСПЛИКАЦИЯ ОБОЗНАЧЕНИЙ ЭЛЕМЕНТОВ ПЛАНА

Щит учета	1
Щит распределительный	2
Щит этажный	2
Щит аварийного освещения	0
Щит распределительный	2
Щит распределительный	1

Щит учета	
Щит распределительный	
Щит этажный	
Щит аварийного освещения	
Щит распределительный	
Щит распределительный	
Щит распределительный (квартирный)	
Щит распределительный	
Щит этажный	
Щит распределительный	
Щит распределительный	
Щит распределитель

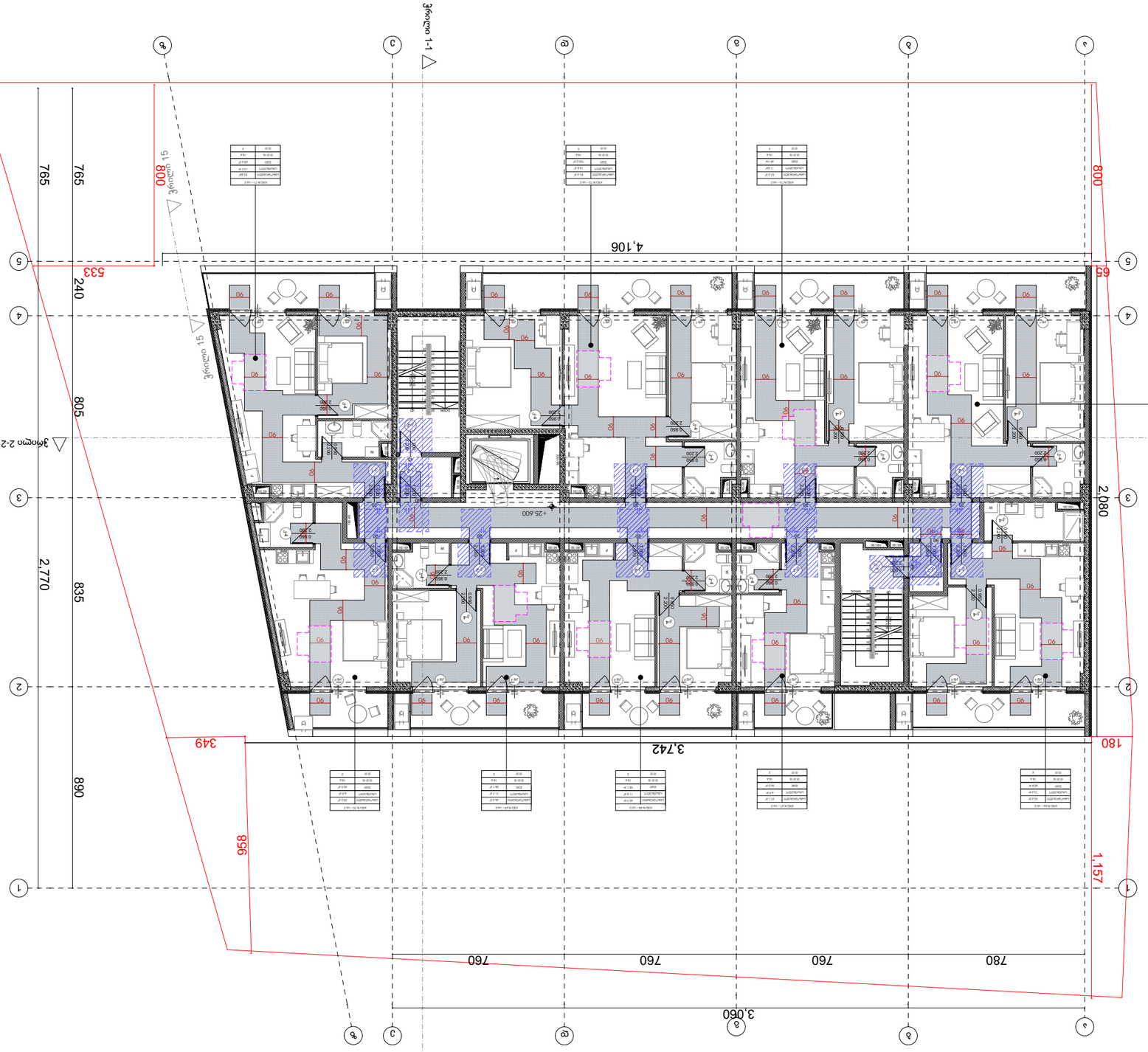
4,106
3,742
3,060
2,080
1,157
780
760
760
760
180
65
800
533
765
765
805
835
890
858
2,770
240
349
+25.600
+25.600
+25.600

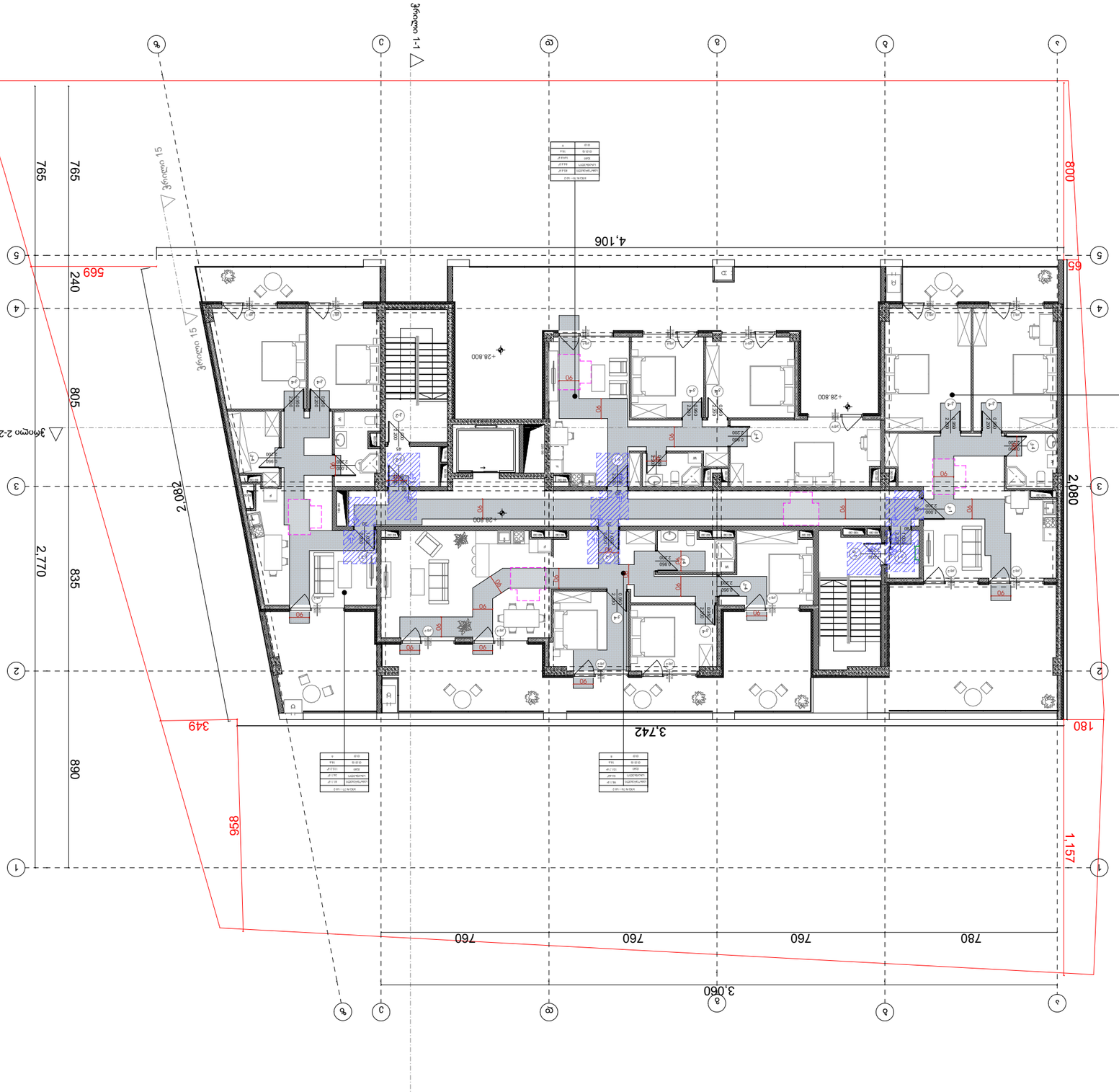

ЗЕМЕЛЕН ИМОТ С ПЛОЩ 3,5 ДКА, УПИ ХХХ, ЗА ЖИЛИЩНО СТРОИТЕЛСТВО

ЗАСТРОЕНА ЖИЛИЩНА СГРАДА

ЕТАЖНО РАЗПРЕДЕЛЕНИЕ
