
თუნუქის წყალშემკრები
მილი, ფერი RAL 6005
ფანჯრის რაფაზე მოწყობილი
თუნუქის ფურცელი, ფერი RAL 6005
კარნიზზე მოწყობილი თუნუქის
ფურცელი, ფერი RAL 6005
თუნუქის წყალშემკრები
მილი, ფერი RAL 6005
ფანჯრის რაფაზე მოწყობილი
თუნუქის ფურცელი, ფერი RAL 6005
ფანჯრის რაფაზე მოწყობილი
თუნუქის ფურცელი, ფერი RAL 6005

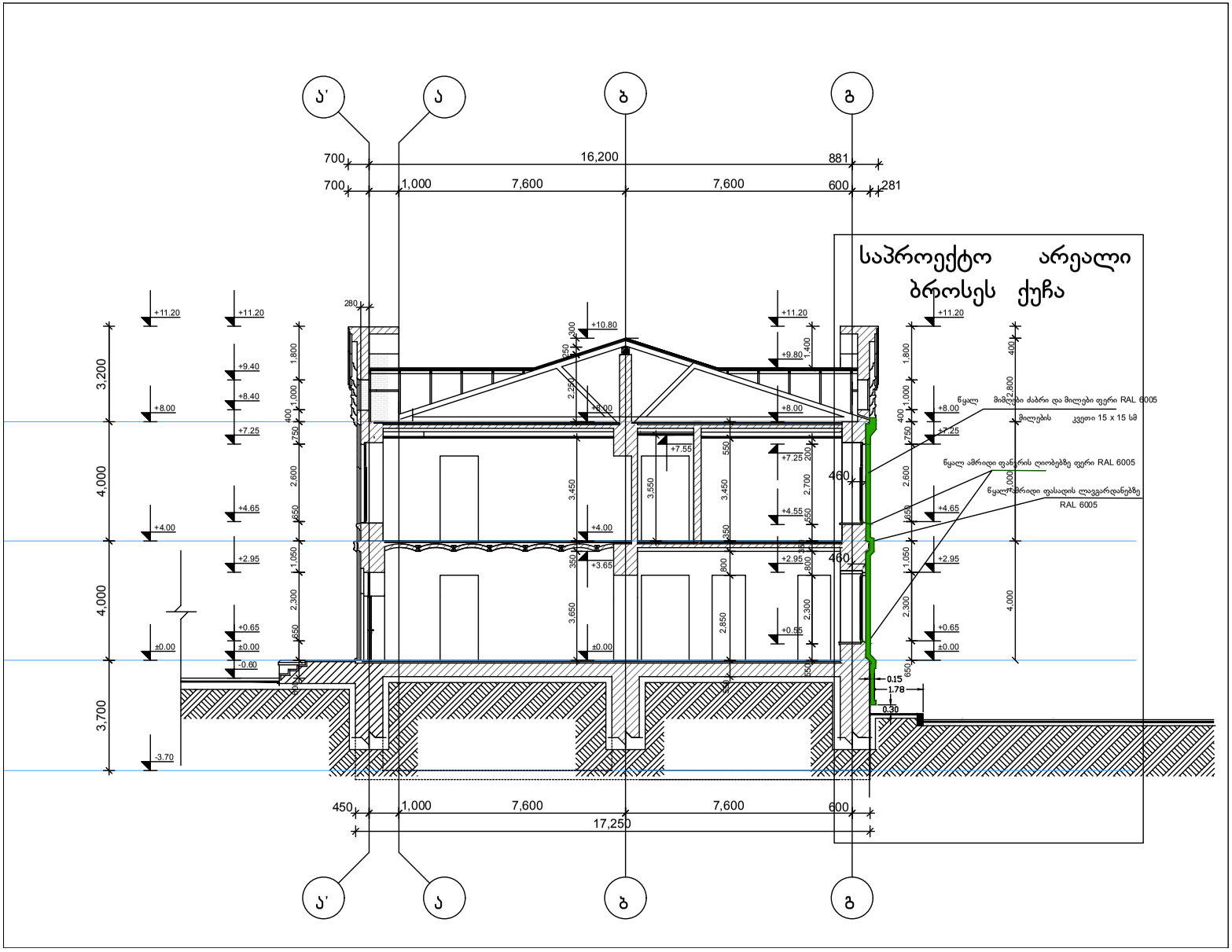
საპროექტო არეალი
ბროსეს ქუჩა
ა'
ა
ბ
გ
16,200
700
700
1,000
7,600
7,600
600
881
281
450
17,250
3,200
4,000
4,000
3,700
+11.20
+9.40
+8.40
+8.00
+7.25
+4.65
+4.00
+2.95
+0.65
±0.00
-0.60
-3.70
+10.80
+9.80
+7.55
+4.55
+3.65
+0.55
460
460
0.15
1.78
0.30
წყალ მიმღები ძაბრი და მილები ფერი RAL 6005
მილების კვეთი 15 x 15 სმ
წყალ ამრიდი ფანჯრის ღიობებზე ფერი RAL 6005
წყალ ამრიდი ფასადის ლავგარდანებზე
RAL 6005

პროექტით გათვალისწინებული

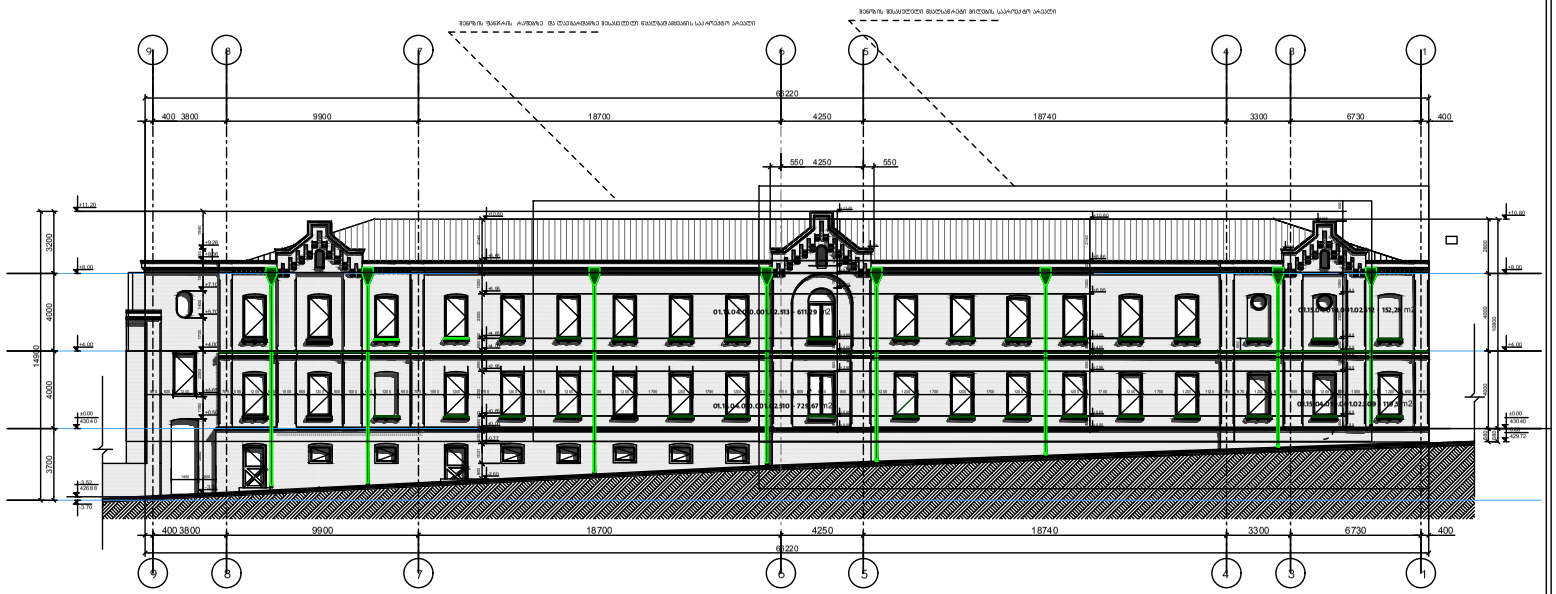

მწვანე ფერით მონიშნულია შეცვლილი - წყალ ამრიდი მილები, ლავგარდანის წყალ ამრიდები და ფანჯრის წყალ ამრიდები

Pasted Image 811.jpg

ბროსეს ქუჩა – თაშუკაშვილის ქ. №27

ამწე კალათის განთავსების სქემა დანაშაპთა განრივი.(ა საშუმაო პოზიცია)

საშუშათთა წარმოების პროექტი

გეგმა, პოზიციები და 8-დღიანი გრაფიკი

გეგმა – ამწე კალათის 5 საშუშაო პოზიცია



პირობითი წაჭმნები

- საშუშაო ზონა (≤ 10 მ²)
- საშუშაო ზონის შემოსაზღვრა (კონუსები/ლენტი)
- ამწე კალათა
- უსაფრთსოების კონუსები
- მოქრაობის მიბროულება
- თბილისისკენ მობრაობა
- სოღილაკის მიბრთულება

1 საშუმაო პოზიცია 1 (ლურმები 1 – 2)

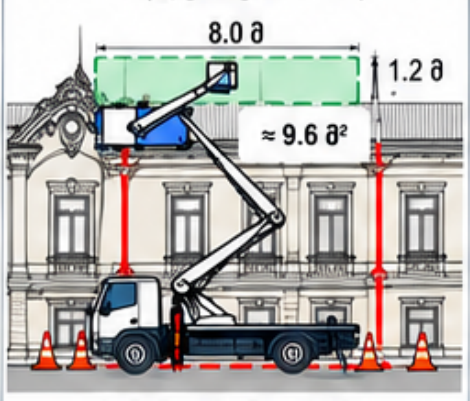

საშუშაო ზონა ≤ 10 მ²

2 საშუშაო პოზიცია 2 (ლურშები 2 – 3)

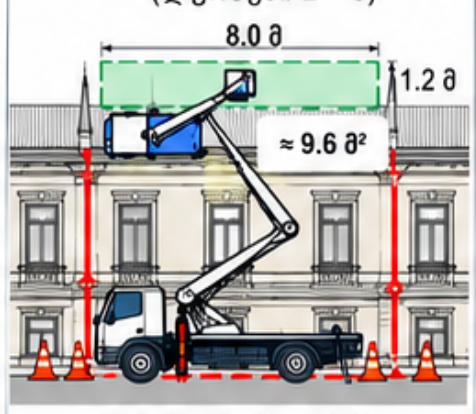

საშუშაო ზონა ≤ 10 მ²

3 საშუმაო პოზიცია 3 (ლურშები 3 – 4)

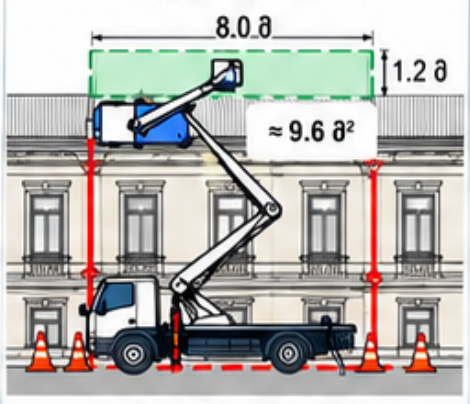

საშუშაო ზონა ≤ 10 მ²

4 საშუმაო პოზიცია 4 (ლურმჟები 4 – 5)

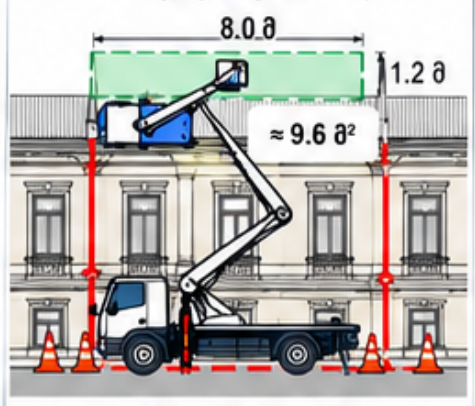

საშუშაო ზონა ≤ 10 მ²

5 საშუშაო პოზიცია 5 (ლურმები 5 – 6)

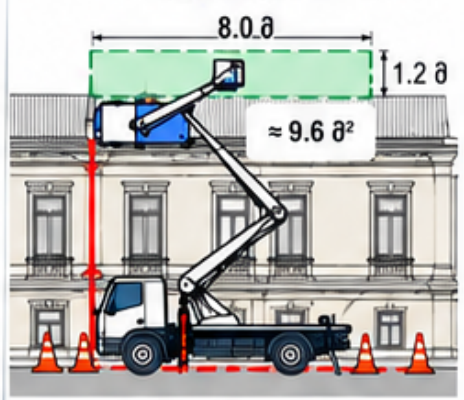

საშუშაო ზონა ≤ 10 მ²

საშუშათთა 8-დღიანი კალენდარული გრაფიკი

№	სამუშაოების დასახელება	დღე 1	დღე 2	დღე 3	დღე 4	დღე 5	დღე 6	დღე 7	დღე 8
1	მობილიზაცია, შემოსაზღვრა, საუნტტოლო აზომვა	■							
2	სამუმაო პოზიცია №1 (ლურმმები 1 – 2)		■						
3	სამუმაო პოზიცია №2 (ლურმბები 2 – 3)			■					
4	სამუმაო პოზიცია №3 (ლურმმები 3 – 4)				■				
5	სამუმაო პოზიცია №4 (ლურმმები 4 – 5)					■			
6	სამუმაო პოზიცია №5 (ლურმმები 5 – 6)						■		
7	საერთო შემოწმება, კორექტირება და პტერმეტიზაცია							■	
8	დასრულება, დასუფთავება, ნარჩენების გატანა და დემობილიზაცია								■

შენიშვნები:

1. ამწე კალაიჩა ერთდროულად მუშაობს მხოლდ ერთ სამუმაო პოზიციაზე.
2. თოთიეული სამუშათ ზონის ზოჩმება: 8.0 მ × 1.2 მ = 9.6 მ² (≤ 10 მ²).
3. სამუშაოების მუწულებისას უბრერწვვვიუჟვილი უნდა იყოს ქვეითთა უსაფრთზო გარფააგფილება.
4. სამუშაოების თანმიმდევრობა და ვადები შეებრიულეია დაზუსტდეს რეალურ პირობებზე დაყრდნობით.

ობიექტი:	პროექტის დასახელება:	მასშტაბი:	ფურცელი:	შესრულებულა:
ქ. თბილისი, თაშუკაშვილის ქ. №27 (ბროსეს ქუჩის ფასადი)	საშუშაოთა წარმოების პროექტი (აშწე კალათის გამოყენებით)	1:500	1/1	______________ თარიღი: ______________