შპს „ოპტიმუსი“

ქ.თბილისი, კ.აბხაზის ქ.N29/ვ.ბერიძის ქ.N8-ში (მიწის ნაკვეთზე ს/კ 01.18.03.048.033) მშენებარე სასტუმროს შენობის სამშენებლო-სამონტაჟო სამუშაოების მომიჯნავედ მდებარე შენობა-ნაგებობებზე ზეგავლენის კვლევის ანგარიში



ქ.თბილისი

2026 წ.

შ.პ.ს. ოპტიმუსი OPTIMUS LTD.
“ხელსაყრელი პირობების ერთობლიობა”
samSeneblo eqspertiza, proeqtireba, mSenebloba

ქ.თბილისი 15 სექტემბერი 2026 წ.

ქ.თბილისი, კ.აბხაზის ქ.N29/ვ.ბერიძის ქ.N8-ში (მიწის ნაკვეთზე ს/კ 01.18.03.048.033) მშენებარე სასტუმროს შენობის სამშენებლო-სამონტაჟო სამუშაოების მომიჯნავედ მდებარე შენობა-ნაგებობებზე ზეგავლენის კვლევის ანგარიში (განახლებული)

ობიექტის მისამართი - ქ.თბილისი, კ.აბხაზის ქ.N29/ვ.ბერიძის ქ.N8 (მიწის ნაკვეთზე ს/კ 01.18.03.048.033);

ობიექტის სტატუსი/ფუნქციური დანიშნულება - მშენებარე/სასტუმრო შენობა;

ობიექტის კლასი პასუხისმგებლობის მიხედვით - IVკლასი;

ექსპერტიზის სახე - საინჟინრო-ტექნიკური ექსპერტიზა;

ექსპერტიზის დამნიშნავი - ფიზიკური/<u>იურიდიული პირი</u> – შპს „ძველი ქუჩა“ ს/კ 204568182;

ექსპერტის წინაშე დასმული კითხვები – ქ.თბილისი, კ.აბხაზის ქ.N29/ვ.ბერიძის ქ.N8 (მიწის ნაკვეთზე ს/კ 01.18.03.048.033) მშენებარე სასტუმროს შენობის სამშენებლო-სამონტაჟო სამუშაოების მომიჯნავედ მდებარე შენობა-ნაგებობებზე ზეგავლენის კვლევის ანგარიშის მომზადება.

ექპერტიზაზე წარმოდგენილი ან/და ექსპერტის მიერ მოძიებული დოკუმენტაცია - 1) მიწის ნაკვეთის საკადასტრო გეგმა, ამონაწერი საჯარო რეესტრიდან; არსებული საპროექტო დოკუმენტაცია, (არქიტექტურული ნაწილი და კონსტრუქციული ნაწილი) მიწის ნაკვეთის საინჟინრო-გეოლოგიური დასკვნა.

გამოყენებული ნორმატიული აქტები და სხვა სახელმძღვანელო ლიტერატურა:

1) სნ და წ. პნ 01.01-09 “სეისმომედეგი მშენებლობა”
2) სნ და წ. პნ 02.01.-08 “შენობებისა და ნაგებობების ფუძე-საძირკვლები”
3) СНиП 2.02.01-83 Основания зданий и сооружений;

საქართველო, ქ.თბილისი. რუსთაველის გამზ.№1 ტელ: +: +995 595 902225
GEORGIA, TBILISI. RUSTAVELI AVE.1 TEL: +995 595 902225; email:g.chankvetadze@optimusi.ge

4) СНиП 2.03.01-84 Бетонные и железобетонные конструкции
5. „სეისმომედეგი შენობების დაპროექტება“ ნაგებობათა რეკონსტრუქცია „აღდგენა-გამაგრება“

6) საქართველოს რესპუბლიკის ტერიტორიაზე განთავსებული საცხოვრებელი და არასაცხოვრებელი შენობა-ნაგებობების გამოკვლევისა და სეისმომედეგობის თვალსზრისით მათი ტექნიკური მდგომარეობის დადგენის ინსტრქუცია. თბილისი 1992 წ.
7) СП 13-102-2003 Правила обследования несущих строительных конструкций зданий и сооружений – „შენობებისა და ნაგებობების მზიდი სამშენებლო კონსტრუქციების გამოკვლევის წესები“-ის გათვალისწინებით განისაზღვრა სამუშაოთა მეთოდიკა და ამოცანები;

საქართველო, ქ.თბილისი. რუსთაველის გამზ.№1 ტელ: +: +995 595 902225
GEORGIA, TBILISI. RUSTAVELI AVE.1 TEL: +995 595 902225; email:g.chankvetadze@optimusi.ge

გამოკვლევა – ჩემს მიერ, ვიზუალური შემოწმება ჩაუტარდა ქ.თბილისი, კ.აბხაზის ქ.N29/ვ.ბერიძის ქ.N8 (მიწის ნაკვეთზე ს/კ 01.18.03.048.033) მშენებარე სასტუმროს მომიჯნავედ მომიჯნავედ მდებარე შენობების ტექნიკურ მდგომარეობას. საპროექტო ტერიტორიაზე და მის მომიჯნავე ნაკვეთებზე მდებარე შენობა-ნაგებობები ძირითადად აშენებულია XIX საუკუნის ბოლოს და XX საუკუნის დასაწყისში, ან/და რესტავრირებულია მიმდინარე საუკუნეში.

მშენებარე შენობა განთავსებულია მაღალი სიმჭიდროვის მქონე საცხოვრებელ ზონაში, სადაც თითქმის უმეტესობა მომიჯნავედ მდებარე შენობა-ნაგებობების ტექნიკური მდგომრეობა შეიძლება შეფასდეს, როგორც II- III კატეგორიების დაზიანებების მქონე ობიექტების.

დღეის მდგომრეობით მშენებარე შენობის ძირირადი სამშენებო სამუშაოები დასრულებულია. მიმდინარეობს მისი შიდა და გარე მოსაპირკეთებელი, საინჟინრო კომუნიაციების მოწყობის, კოსმეტიკური და დასუფთავების სამუშაოები.

სამშენებლო მოედანი ხასიათდება ზოგადად მცირედქანობიანი რელიეფით, სამშენებლო შენობის კონტურში მოსწორებული ზედაპით. მიწის ნაკვეთზე ჩატარებული საინჟინრო-გეოლოგიური კვლევების მონაცემების თანახმად ტერიტორიაზე საშიში გეოდინამიური პროცესები არ მიმდინარეობს. ანგარიშის მიხედვით სამშენებლო მოედანზე გამოყოფილია შემდეგი საინჟინრო-გეოლოგიური ელემენტი:

სგე 1 - თიხნარი მუქი ყავისფერი, რბილპლასტიკური, კარბონატული, ხვინჭის 10%-მდე ჩანართებით;

სგე 2 – თიხაქვიშა, მუქი ყავისფერი, პლასტიკური, კარბონატული, თიხნარის დათიხის თხელი შუაშრეებით და ლინზებით, ხვინჭის და წვრილი ღორღის 20-25%-მდე ჩანართებით;

სგე 3 – ხვინჭოვანი გრუნტი (10მმ-ზე მსხვილი ფრაქცია 50%-ზე მეტი), ღორღის ჩანართებით, ძნელპლასტიკური, მუქიყავისფერი, კარბონატული 30-40%-მდე თიხნარისშემავსებლით, ქვიშის და თიხაქვიშის თხელი შუაშრეებით და ლინზებით;

სგე 4 – ხრეშოვანი გრუნტი (10მმ-ზე მსხვილი ფრაქცია 50%-ზე მეტი), კენჭის ჩანართებით, ნაცრისფერი მსხვილმარცვლოვანი ქვიშის 20%-მდე შემავსებლით;

სგე 5 – გამოფიტული, ძლ. ნაპრალოვანი, საშუალო და სქელშრეებრივი, წვრილ დასაშუალოდ მარცვლოვანი, ნაცრისფერი ქვიშაქვების (60%) და ძლ. გამოფიტული,

სგე 6 - სუსტად გამოფიტული, ნაპრალოვანი, საშუალო და სქელშრეებრივი, წვრილ და საშუალოდ მარცვლოვანი, მუქი ნაცრისფერი ქვიშაქვების (60%) და გამოფიტული, დანაპრალიანებული, მოლურჯო-ნაცრისფერი, ფურცლოვან და თხელშრეებრივი არგილიტების (40%) მორიგეობა, შრეების დახრის კუთხე 40-50^0;

საქართველო, ქ.თბილისი. რუსთაველის გამზ.№1 ტელ: +: +995 595 902225
GEORGIA, TBILISI. RUSTAVELI AVE.1 TEL: +995 595 902225; email:g.chankvetadze@optimusi.ge

ფუძეებად მიღებულია - სგე-6 - საანგარიშო წინაღობვა ერთღერძაკუმსვაზე R_c=106,2კგ.ძ/სმ2; სიმკვრივე p=2,35გ/სმ3, ხვედრითი შეჭიდულობა C=0,10 კგ.ძ/სმ2; დეფორმაციის მოდული E=480კგ.ძ/სმ2 ტენიანობის ხარისხი პუასონის კოეფიციენტი 0,25.

მოედანი საქართველოს ტერიტორიის სეისმური დარაიონებისა და საინჟინრო გეოლოგიური კვლევების მიხედვით მდებარეობს 8 ბალიანი სეისმური საშიშროების ზონაში MSK64 სკალის მიხედვით (აჩქარების უგანზომილებო კოეფიციენტით - A=0.17);

გრუნტის კატეგორია სეისმური თვისებების მიხედვით მიეკუთვნება II კატეგორიას.

საპროექტო მიწის ნაკვეთზე, მიმდინარეობს სასტუმროს სამშენებლო სამუშაოები, ის ორი მიწისქვეშა სართულის მქონე, შვიდსართულიანი ნაგებობაა.

შენობის კონსტრუქციულ პროექტში მოცემულია საპროექტო მიწის ნაკვეთის საკადასტრო საზღვრებში მოწყობილი ე.წ. „ლარსენის შპუნტების“ რიგი რომლის დანიშნულებაა, როგორც ფერდოს მდგრადობის შენარჩუნება, ასევე მომიჯნავე შენობებზე ზეგავლენის შეზღუდვა. აღნიშნული სამუშაოები ტავის დროზე ჩატარებულია მკაცრად პროექტის შესაბამისად, რის შესახებაც შპს „ოპტიმუსის“ სპეციალისტების მიერ, სამშენებლო სამუშაოების მიმდინარეობისას სხვადასხვა ეტაპებზე მომზადდა საექსპერტო შეფასებები.

თვისობრივი კონსტრუქციული წყობით შენობა მიეკუთვნება ხისტკვანძებიან ჩარჩო-კავშირიან ტიპს, შენობა გეგმაში რთული მოხაზულობისაა. მის ვერტიკალურ მზიდუნარიანობას უზრუნველყოფს - ხიმინჯოვან საძირკვლები დაფუძნებულია 18,00-19,00 მეტრის სიღრმეზე კლდოვან ქანებზე (სგე-6) (ე.წ. ბურღვით ნატენი ხიმინჯები მონოლითური რ/ბეტონის: d=800მმ; და d=400მმ;) ხიმინჯები შეკრულია რკ/ბეტონის მონოლითური (როსტვერკი), წიბოვანი ფილით - h=500მმ. და h=300მმ. რომლის ქვეშ, ფენილის სახით მოწყობილია ხელოვნურად შექმნილი ფუძე - შრეებრივად დატკეპნილი ღორღი საანგარიშო წინაღობვით R_0=3.0კგ.ძ/სმ^2.

კარკასის ვერტიკალურ მზიდ ელემენტებს წარმოადგენენ მონოლითური რკ/ბეტონის, სვეტები: განივკვეთებით 1000X500მმ; 650X500მმ; 500X500მმ; 4000X400მმ; დამხმარე შუალედური სვეტები 250X300მმ; პილონი 1900X500მმ;

მიწისქვეშა სართულის პერიმეტრზე მონოლითური კედლები:
σ = 0,250მმ. σ = 0,300მმ. σ = 0,400მმ. σ = 0,500მმ.ორშრედ არმირებული;
მონოლითური დიაფრაგმები:
სისქით σ = 0,200მმ.
რიგელები განივკვეთით: 650x500მმ,720x500მმ.500X500(h)მმ. 200X500(h)მმ; 250X500(h)მმ;
სართულშუა გადახურვის წიბოვანი, ორშრედარმირებული ფილები: h=220მმ. შენობის სივრცეში ფიქსირდება ეწყობა მონოლითური რკ/ბეტონის ლიფტის შახტა (სისქე 200მმ.) მათში გამოყენებულია არმატურის ბადეები - 12A500c ბ200;
კიბის რკ/ბეტონის მარშები ბაქნებით - არმატურის ბადეები - 12A500c ბ200;

მომიჯნავე მიწის ნაკვეთებზე არსებული ადრეულ პერიოდში აშენებული შენობები, რომლებიც საპროექტო ნაკვეთს ორი მხრიდან ემიჯნებიან ჩრდილოეთისა და აღმოსავლეთის მხარეებიდან ნაკვეთს ემიჯნება საზოგადოებრივი სივრცე - კოტე აბხაზის ვ/ბერიძის ქუჩები, ჩემს მიერ აღნიშნული ნაკვეთების განხილვა მოხდა ინდივიდუალურად, განცალკევებით. კერძოდ:

მიწის ნაკვეთები - ს/კ 01.18.03.044.003, 01.18.03.044.006 და 01.18.03.044.021 - ნაკვეთებზე მდებრეობს მრავალბინიანი ორსართულიანი საცხოვრებელი სახლები. მანძილები მშენებარე შენობიდან 7,00-10,00 მეტრის მანძილზე მდებარეობენ. მასზე განთავსებულ შენობებზე, არც მშენებარე შენობას და არც მის სამშენებლო სამუშაოებს ზეგავლენა არ მოუხდენიათ. ვინაიდან ძირითადი სამშენებლო სამუშაოები დასრულებულია ზეგავლენა არც მომავალშია მოსალოდნელი.

მიწის ნაკვეთი - ს/კ 01.18.03.048.018 - ნაკვეთზე მდებრეობს მრავალბინიანი ორსართულიანი საცხოვრებელი სახლი, რომელზეც, არც მშენებარე შენობას და არც მის სამშენებლო სამუშაოებს ზეგავლენა არ მოუხდენიათ. ვინაიდან ძირითადი სამშენებლო სამუშაოები დასრულებულია, ზეგავლენა არც მომავალშია მოსალოდნელი.

მიწის ნაკვეთი - ს/კ 01.18.03.048.022 - მასზე მდებარე ავარიული შენობები დემონტირებულია. ნაკვეთზე შენობა-ნაგებობა არ ფიქსირდება, გამომდინარე აქედან, რაიმე სახის ზემოქმედება გამორიცხულია.

მიწის ნაკვეთი - ს/კ 01.18.03.048.001- ნაკვეთზე მდებარეობს სასტუმროს დანიშნულების მქონე შენობა. რომელიც მშენებარე შენობიდან 1,00 მეტრის რადიუსში მდებარეობს. სამშენებლო სამუსაოების პერიოდში ქვაბულში მუშობის პერიოდში მშენებარე შენობის ქვაბულის ფერდოები გადამაგრებული იყო შსაბამისი ლითონკონსტრუქციებით , კერძოდ „ლარსენის შპუნტებით“ და მათი დამჭერი ლითონის მილებით. ამასთან მიმდინარეობდა მომიჯნავე შენობების ტექნიკური მდგომრეობის კონსტროლი და მათ შორის ზემოტაღნიშნულ სასტუმროს შენობისაც. უნდა აღინიშნოს, რომ შენობას რაიმე სახის დაზიანება არ მიუღია. ვინაიდან მშენებარე სამსტიმროს შენობის სამშენებლო სამუსაოების დასრულებულია და მისგან გამოწვეული დინამიური დატვითვები მოსალოდნელი აღარ არის მასზე, რაიმე ზემოქმედება გამორიცხულია.

საქართველო, ქ.თბილისი. რუსთაველის გამზ.№1 ტელ: +: +995 595 902225
GEORGIA, TBILISI. RUSTAVELI AVE.1 TEL: +995 595 902225; email:g.chankvetadze@optimusi.ge

დასკვნა - ქ.თბილისი, კ.აბხაზის ქ.N29/ვ.ბერიძის ქ.N8 (მიწის ნაკვეთზე ს/კ 01.18.03.048.033) მშენებარე სასტუმროს შენობის ძირითადი სამშენებლო სამუშაოები დასრულებულია. მომიჯნავედ 20,00 მეტრის რადიუსში მდებარე შენობება-ნაგებობების ტექნიკურ მდგომარეობაზე, რაიმე სახის ზემოქმედება მოცემულ ეტაპზე გამორიცხულია და არც მომავალშია მოსალოდნელი, გამომდინარე აქედან, ობიექტის კორექტირებული პროექტით სამუშაოების გაგრძელებას დადებითი შეფასება ეძლევა.

შპს „ოპტიმუსი“-ს

დირექტორი,

ინჟინერ-კონსტრუქტორი

გ.ჭანკვეტაძე

საქართველო, ქ.თბილისი. რუსთაველის გამზ.№1 ტელ: +: +995 595 902225
GEORGIA, TBILISI. RUSTAVELI AVE.1 TEL: +995 595 902225; email:g.chankvetadze@optimusi.ge




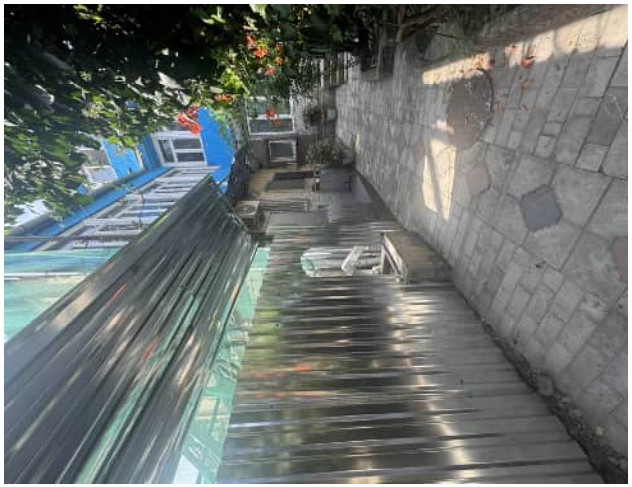









DUNGEN















საქართველოს რესპუბლიკა

დიპლომი № 010494

მიეცა გაიოზ გიორგის ძე
ჭანკვეტაძეს

მასზე, რომ ის 19 82 წელს შეიცდა საქართველოს
პოლიტექნიკურ ინსტიტუტში

და 1994 წელს დაამთავრა საქართველოს ტექნიკური
უნივერსიტეტის სრული კურსი
საინჟინრო და საშოქალაქო მშენებლობის სპეციალობით.

სახელმწიფო საგამოცდო კომისიის 19 94 წლის
16 ივნისის გადაწყვეტილებით
გ.გ ჭანკვეტაძეს მიენიჭა ინჟინერ
მშენებლის კვალიფიკაცია.

სახელმწიფო საგამოცდო
კომისიის თავმჯდომარე [signature]

რექტორი [signature]

მდივანი [signature]

ქალაქი თბილისი 19 94წ. 16 ივნისი

სარეგისტრაციო № 1477

CURRICULUM VITAE

სახელი, გვარი:	**გაიოზ ჭანკვეტაძე (პ/ნ 01017024251);**
დაბედების ადგილი/თარიღი:	ქ.თბილისი 07.12.1968 წ.
მისამართი:	ქ.თბილისი, რუსთაველის გამზ.№1;
ოჯახური მდგომარეობა:	დაოჯახებული;
ტელ:	+995 595 90 22 25; +995 557 90 22 00;
E-mail	g.chankvetadze@gmail.com

განათლება

1974-1985 ქ.თბილისის 1-ლი საშ.სკოლა;
1986-1994 საქართველოს ტექნიკური უნივერსიტეტი. ფაკულტეტი - სამრეწველო და სამოქალაქო მშენებლობა; კვალიფიკაცია-მშენებელი ინჟინერი;

1999-2003 უნივერსიტეტი -„ლეგია და კომპანია“ იურიდიული ფაკულტეტი. კვალიფიკაცია - იურისტი;

სამუშაო გამოცდილება:

1985-1987 №5-ე სახლმშენებელი კომბინატი 3-ე თანრიგის მუშა-მაბეტონე;

1987-1989 ყოფილი საბჭოთა კავშირის არმია, საინჟინრო ჯარები;

1989-1991 სამშენებლო ტრესტი „ინჟმშენი“ 3-ე თანრიგის მუშა-მაბეტონე;

1991-1994 მრავალდარგოვანი საწარმო „პემ“-ი სამშენებლო უბნის უფროსი;

1995-1999 შპს „დარბაზნი“კონსტრუქტორთა ჯგუფის უფროსი;

1999-2002 ქ.თბილისის მერიის ადმინისტრაციული ინსპექცია. მთავარი სპეციალისტი;

2003-2005 ქ.თბილისის მერიის ადმინისტრაციული ინსპექციის მთაწმინდა-კრწანისის სამმართველოს უფროსი.

2005-2008 კერძო ბიზნესი - სამშენებლო-საპროექტო სფერო.

2006-2008 ქ.თბილისის მერიის ზედამხედველობის სამსახური - არქიტექტურული და სამშენებლო ზედამხედველობის განყოფილება. მთავარი სპეციალისტი;

2009 წლის იანვარი-მარტი - ქ.თბილისის, მერიის სამოქალაქო ინტეგრაციის (თბილისის კორპუსი) საქალაქო სამსახურის უფროსის მოადგილე;

2009 წლის მარტი - საქართველოს თავდაცვის სამინისტროს სახელმწიფო შესყიდვების დეპარტამენტის, მონიტორინგის სამმართველოს უფროსი;

2009 წლის მარტი - სექტემბერი საქართველოს თავდაცვის სამინისტროს სახელმწიფო შესყიდვების დეპარტამენტის უფროსი;

2010 წლის მარტი - ქ.თბილისის მერიის ქონების მართვის სააგენტოს სსიპ „თბილისი უძრავი ქონება“ - დირექტორი;

2009-2012 შენობა-ნაგებობების დიაგნოსტიკის ცენტრი შპს „კრუგი“-ს მენეჯერი - ექსპერტი შენობა-ნაგებობათა დიაგნოსტიკის განხრით;

2012წ დღემდე საპროექტო-სამშენებლო-საექსპერტო კომპანია შპს„ოპტიმუსი“-ს დამფუძნებელი, დირექტორი;
2010 წლიდან - დღემდე, თბილისსა და საქართველოს სხვადასხვა რეგიონებში, როგორც კერძო, ასევე სახელმწიფო დაკვეთებით შესწავლილი მაქვს 1000 ერთეულამდე ავარიული ან/და სარეკონსტრუქციო 1-ლი, მე-2 , მე-3 და მე-4 კლასის შენობა-ნაგებობა, რაზედაც გაცემულია შესაბამისი ტექნიკური, საექსპერტო დასკვნები და რეკომენდაციები. ამასთან თბილისსა და საქართველოს სხვადასხვა რეგიონებში კომპანია შპს „ოპტიმუსი“-ს მიერ დაპროექტებულია 2000-ზე მეტი 1-ლი, მე-2, მე-3, მე-4 და მე-5 კლასის შენობების არქიტექტურული პროექტებისთვის მომზადებული კონსტრუქციული ნაწილები. თბილისსა და საქართველოს სხვადასხვა რეგიონებში გაცემულია მრავალი დასკვნა სადემონტაჟო, სამშენებლო-სამონტაჟო და სხვ. სამუშაოების მიმდებარე შენობებზე ზემოქმედებასა და მე-4 კლასის შენობებისთვის ფუძე-საძირკვლებისა და სხვა კონსტრუქციული სისტემის საექსპერტო შეფასების შესახებ.

თბილისში მომზადებულია რამოდენიმე ათეული მე-4 კლასის მრავალბინიანი საცხოვრებელი და მრავალფუნქციური შენობების, კომპლექსების, სახელმწიფო უწყების შენობებისთვის პროექტის კონსტრუქციული ნაწილები.

2013 - 2022 წლებში საქართველოს 100-მდე ერთეულ სოფელსა და მინიციპალურ ცენტრებში (ქალაქებში) მომზადებულია და უკვე განხორციელებულია იუსტიციის სამინისტროს საზოგადოებრივი ცენტრების, მათ შორის ბორჯომის იუსტიციის სახლის - სამშენებლო სამუშაოებისთვის სრული საპროექტო-სახარჯთაღრიცხვო დოკუმენტაცია, მათ შორის აღნიშნული შენობებისთვის კონსტრუქციული პროექტები;

Georgia IDENTITY CARD

მოქალაქის პირადობის მოწმობა

საქართველო

GEO



გარათის No / CARD No

24IC11003

სახელი / FIRST NAME

გაიოზი

GAIOZ

გვარი / LAST NAME

ჭანკვეტაძე

CHANKVETADZE

მოქ. / CIT | სქესი / SEX | პირადი No / PERSONAL No

GEO | მმ / M | 01017024251

დაბადების თარიღი / DATE OF BIRTH

07.12.1968

მოქმედების ვადა / DATE OF EXPIRY

02.09.2034

ხელმოწერა / SIGNATURE



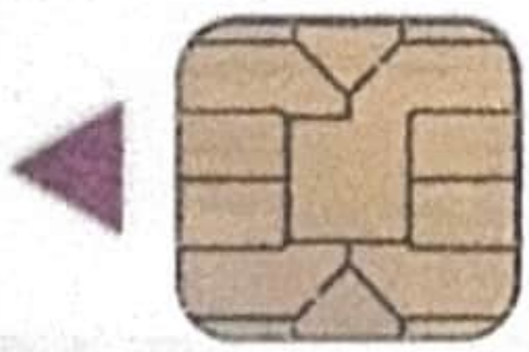

დაბადების ადგილი / PLACE OF BIRTH

თბილისი

TBILISI

გაცემის თარიღი / DATE OF ISSUE

02.09.2024

გამცემი ორგანო / ISSUING AUTHORITY

იუსტიციის სამინისტრო

MINISTRY OF JUSTICE

დამკვეთი: სსგს; დამამზადებელი: MB-IDS 2024

სემგს-ს რეგისტრაციის No 47-6101

IDGE024IC1100350101702425 1<<<<

6812078M3409028GE0<<<<<<<<<<<7

CHANKVETADZE<<GAIOZ<<<<<<<<<<<

ТРУДОВАЯ КНИЖКА

Трудовая книжка

ЗТ-I № 1039921

Фамилия Ганкветадзе

Имя Гайоз

Отчество Георгиевич

Дата рождения 07.12.1968 г.
(число, месяц, год)

Образование Среднее
(н/среднее, среднее, н/высшее, высшее)

Профессия, специальность

Дата заполнения „22“ 05 1968 г.

Подпись владельца книжки Г. Ганкветадзе

Подпись лица, ответственного за выдачу трудовых книжек

М. П.

Дорофей
(разборчиво)

СВЕДЕНИЯ О РАБОТЕ

№ записи	Дата: число	Дата: месяц	Дата: год	Сведения о приеме на работу, и об увольнении (с указанием на статью,	о переводах на другую работу причин и со ссылкой пункт закона)	На основании чего внесена запись (документ, его дата и номер)
1	2			3		4
				ДСК-5		
1	01	08	1985	Зачислен бетонщик	«Башгорстрой»	Приказ №156-01
					см. пайбк №3, 3 раз.	28.08.1985г.
2	01	07	1987	Освобожден с призван в ряды	работы в связи с	Прик №240а
				Начальник ОК	Советской Армии	от 24.06.1987
				ДСК-5: Ором	Кукмаишевич	

СВЕДЕНИЯ О РАБОТЕ

ЗТ-I № 1039921

№ записи	Дата: число	Дата: месяц	Дата: год	Сведения о приеме на работу, и об увольнении (с указанием на статью,	о переводах на другую работу причин и со ссылкой пункт закона)	На основании чего внесена запись (документ, его дата и номер)
1	2			3		4
				Слес-э 5р	шлифовщ	
	1	09	1989	Принят бесп	цехом 3-роз	Пр. № 49 1.09.89
	14	01	1991	Уволен по собственному желанию ст. 33 КЗоТ РСФСР		Бл. л 2 14.01.91г.

Госстрой СССР Главное управление Теплоэнергомонтаж Строительно-монтажное управление № 3 1978

СВЕДЕНИЯ О РАБОТЕ

№ записи	Дата: число	Дата: месяц	Дата: год	Сведения о приеме на работу, и об увольнении (с указанием на статью,	о переводах на другую работу причин и со ссылкой пункт закона)	На основании чего внесена запись (документ, его дата и номер)
1	2			3		4
				Многострадаево	д дорога „Ре	
	10	02	1991	Принят на	Тбилисская	Пр. 17 об 10.02.91.
				участок в каче	ние бетонщика	Трсп. 348
	02	09	1994	Уволен согласно	личного заявления	Пр 97 б 2.09.94.
				по собственному	желанию.	
				Начальник отс	Вед. Клеевидова	
	16	09	1994	Выдан	Выдан	Вкл. № 11
				дубликат	дубликат	09.04.1994г.

6 7

СВЕДЕНИЯ О РАБОТЕ

ЗТ-I № 1039921

№ записи	Дата: число	Дата: месяц	Дата: год	Сведения о приеме на работу, и об увольнении (с указанием на статью,	о переводах на другую работу причин и со ссылкой пункт закона)	На основании чего внесена запись (документ, его дата и номер)
1	2			3		4
				Принят	Переведен	
	01	07	1998	бессрочно	старшим	Прик. №5
					мастером	01.07.1998г.
				ст. мастер		

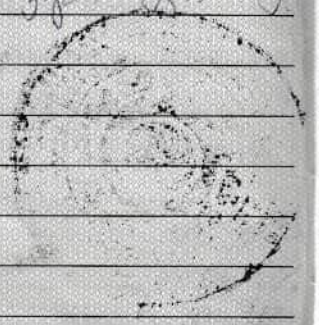



СВЕДЕНИЯ О РАБОТЕ

№ записи	Дата: число	месяц	год	Сведения о приеме на работу, о переводах на другую работу и об увольнении (с указанием причин и со ссылкой на статью, пункт закона)	На основании чего внесена запись (документ, его дата и номер)
1	2			3	4
	01	07	1999	ქ. თბილისის [illegible] მიღებულ იქნა [illegible]	ბრძ. №1/27 1.07.1999წ.
	28	01	2003	[illegible]	ბრძ. №1/66 28.01.2003წ.
	14	04	2003	[illegible]	[illegible] №423 24.04.2003წ.
	23	10	2004	„საჯარო სამსახურის შესახებ" საქ. კანონის 95-ე და 110-ე მუხ[illegible] [illegible] თანამდებობიდან.	ბრძ. №1/213 23.10.2004წ.

[illegible] [signature]

СВЕДЕНИЯ О РАБОТЕ

ЗТ-I № 1039921

№ записи	Дата: число	Дата: месяц	Дата: год	Сведения о приеме на работу, и об увольнении (с указанием на статью,	о переводах на другую работу причин и со ссылкой пункт закона)	На основании чего внесена запись (документ, его дата и номер)
1	2			3		4
	20	02	2006	[illegible]	[illegible]	[illegible]
				[illegible]	[illegible]	[illegible]
				[illegible]	[illegible]	[illegible]
				[illegible]	[illegible]	[illegible]
				[illegible]	[illegible]	[illegible]
				[illegible]	[illegible]	[illegible]
				[illegible]	[illegible]	[illegible]
				[illegible]	[illegible]	[illegible]
				[illegible]	[illegible]	[illegible]
				[illegible]	[illegible]	[illegible]
				[illegible]	[illegible]	[illegible]
				[illegible]	[illegible]	[illegible]
				[illegible]	[illegible]	[illegible]
				[illegible]	[illegible]	[illegible]
				[illegible]	[illegible]	[illegible]
				[illegible]	[illegible]	[illegible]
				[illegible]	[illegible]	[illegible]
				[illegible]	[illegible]	[illegible]
				[illegible]	[illegible]	[illegible]
				[illegible]	[illegible]	[illegible]
				[illegible]	[illegible]	[illegible]

№ записи	Дата			Сведения о приеме на работу, о переводах на другую работу и об увольнении (с указанием причин и со ссылкой на статью, пункт закона)	На основании чего внесена запись (документ, его дата и номер)
	число	месяц	год		
1	2			3	4
	01	09	2006	გათავისუფლდეს დაკავებული თანამდებობიდან, „საჯარო სამსახურის შესახებ" საქართველოს კანონის 95-ე მუხლის შესაბამისად. საქმეთა განყოფილების უფროსი: (ვ. ნუცაძე)	ქ. თბილისის მერის ადმინისტრაციის უფროსის №823 განკარგულება 01.09.2006წ.
	01	09	2006	დაინიშნოს ქ. თბილისის მერის ზედამხედველობის საქალაქო სამსახურის საქმეთა განყოფილებაში მთავარი სპეციალისტის თანამდებობაზე, სამი თვის გამოსაცდელი ვადით, „საჯარო სამსახურის შესახებ" საქართველოს კანონის 24-ე მუხლის პირველი პუნქტის შესაბამისად. საქმეთა განყოფილების უფროსი: (ვ. ნუცაძე)	ქ. თბილისის მერის ადმინისტრაციის უფროსის №832 განკარგულება 01.09.2006წ.

СВЕДЕНИЯ О РАБОТЕ

ЗТ-I № 1039921

№ записи	Дата: число	Дата: месяц	Дата: год	Сведения о приеме на работу, и об увольнении (с указанием на статью,	о переводах на другую работу причин и со ссылкой пункт закона)	На основании чего внесена запись (документ, его дата и номер)
1	2			3		4
	03	01	2007	[illegible]	[illegible]	[illegible]
	05	01	2009	[illegible]	[illegible]	[illegible]

16

17

СВЕДЕНИЯ О НАГРАЖДЕНИЯХ

№ записи	Дата			Сведения о награждениях орденами и медалями, о присвоении почетных званий	На основании чего внесена запись (документ, его дата и номер)
	число	месяц	год		
1	2			3	4
	5	01	2009	დაჯილდოვდა ქ. თბილისის მერიის საპატიო [illegible]	განკარგულება №20 5.01.2009წ.
	05	03	2009	[illegible]	ბრძანება №188 06.03.2009წ.
				[illegible] [illegible]	

СВЕДЕНИЯ О НАГРАЖДЕНИЯХ

ЗТ-I № 1039921

№ записи	Дата: число	Дата: месяц	Дата: год	Сведения о награждениях и присвоении	орденами и медалями, почетных званий	На основании чего внесена запись (документ, его дата и номер)
1	2			3		4
				[illegible]	[illegible]	
	05	03	2009	[illegible]	[illegible]	[illegible] 934 05.03.2009წ.
	2009	23	23	[illegible]	[illegible]	[illegible] 11876. 23.03.2009წ.
	23	03	2009	[illegible]	[illegible]	[illegible] 1188 23.03.2009

№ записи	Дата			Сведения о поощрениях, связанных с работой на предприятии, в учреждении или организации	На основании чего внесена запись (документ, его дата и номер)
	число	месяц	год		
1	2			3	4
	14	09	2009	[illegible]	[illegible] 3281 14.09.2009.
				[illegible]	
				[illegible]	
				[illegible]	
				[illegible] „[illegible]"	
	15	12	2009	[illegible]	[illegible] №48 15.12.09წ.
				[illegible]	
				[illegible] / ლ. [illegible] /	

MINISTRY OF DEFENCE OF GEORGIA HUMAN RESOURCE

СВЕДЕНИЯ О ПООЩРЕНИЯХ

ЗТ-I № 1039921

№ записи	Дата: число	Дата: месяц	Дата: год	Сведения о поощрениях, на предприятии, в учреж	связанных с работой дении или организации	На основании чего внесена запись (документ, его дата и номер)
1	2			3		4
	20	04	2012	[illegible]	[illegible]	[illegible]
	24	04	2012	[illegible]	[illegible]	