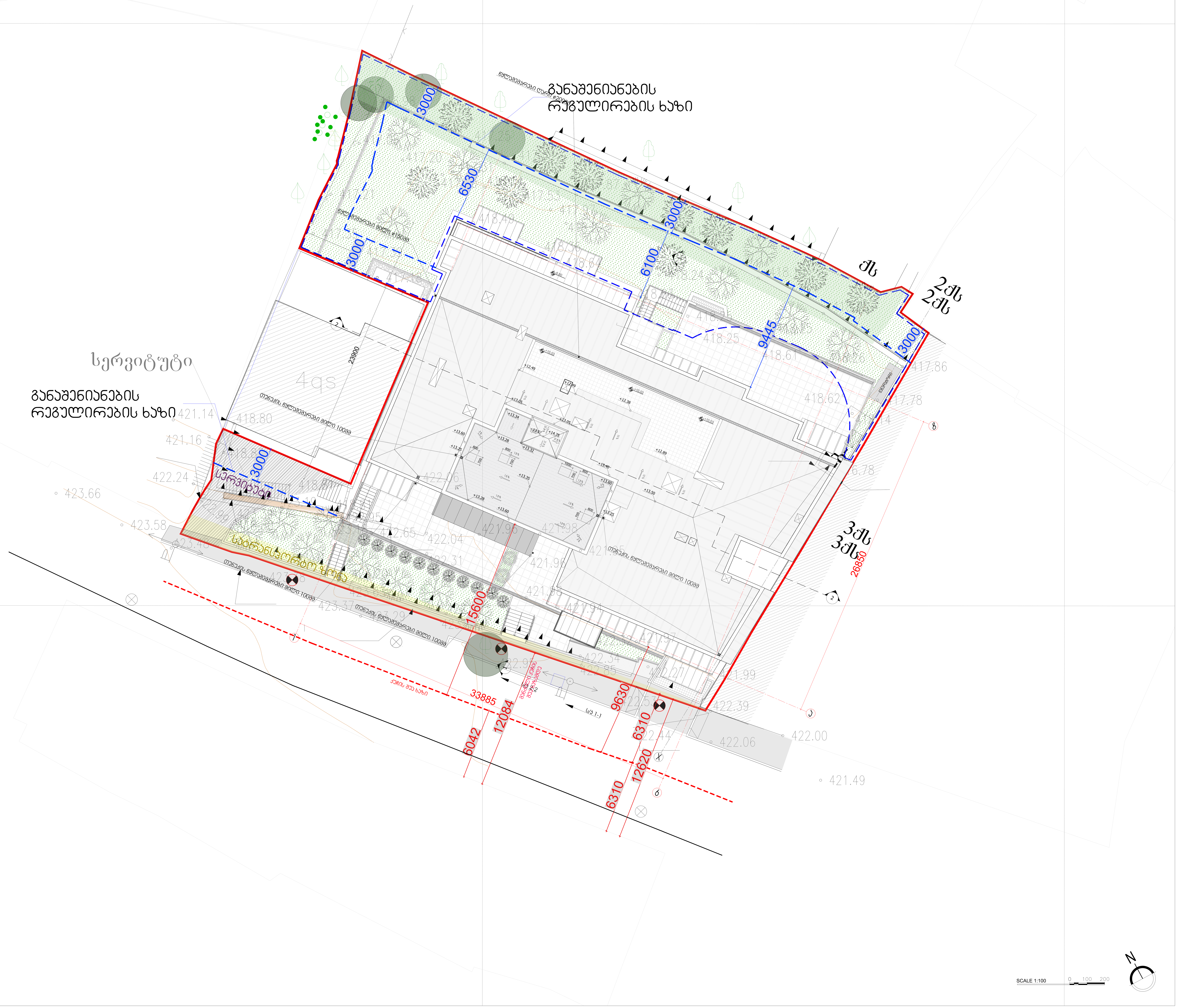

ARTSTUDIO PROJECT

ფაქტიური მისამართი: ქ. თბილისი, ბაგების მიმდებარედ, ზ. საკანდელიძის ქ. 3, წყნეთის გზატკეცილი, მეტრა პარკის კორპუსი #4, 0179 ტელ: (+995 32) 91 52 54
ელ-ფოსტა: info@artstudio.ge , artstudio_project@yahoo.com
www.artstudio.ge
Legal Address: G. Tabidze 3/5, 0105, Tbilisi, Georgia
Actual Address: Bagebi, Tskneti Hightway, Z. Sakandelidze Str.#3
Metra Park settlement, Block # 4, 0179, Tbilisi, Georgia
Tel: (+995 32) 91 52 54
E-mail: info@artstudio.ge , artstudio_project@yahoo.com
www.artstudio.ge

ექსპლიკაცია:
Explication

- საკადასტრო საზღვარი / Cadastral border
- აგურის კედელი / Break wall
- გრუნტი / Earth
- სტრუქტურული ღერძი / Structural axis
- H= 3.81 m. სიმაღლე იატაკიდან ჭერამდე
  Heights from floor to ceiling

შენიშვნები:
NOTE

დამკვეთი:
CLIENT:
შ.პ.ს. ,,ჰანსი,,
(ს/კ 405488191) იურ. მის:ქ.
თბილისი, ი. ჭავჭავაძის 83ბ, ბ22.
,,HANS,, LLC Identification Number: 405488191;
Legal Address: 83b, , Ilia Chavchavadze Avenue,
Tbilisi, Georgia; Apartment N22

პროექტი:
PROJEQT:

მრავალბინიანი საცხოვრებელი სახლი
Multi-apartment residential house

მისამართი:
ADDRESS:
ქ. თბილისი,
იოსებ გრშაშვილის ქუჩა, №46 ა
(ს/კ 01.18.04.015.046)
46a, I. Grishashvili avenue, Tbilisi
(plot #01.18.04.015.046)

დირექტორი Director	ი.სალვინი	[signature]
მთ. არქიტექტორი Chief Architect	გ.სულაბერიძე	[signature]
საპროექტო ჯგუფი Design team	მ. კალანდაძე	[signature]
	მ. ჯინჭარაძე	[signature]
		[signature]

სათაური:
TITLE:
შენობა №1. გენგეგმა
Building # 1

მასშტაბი : SCALE: 1:150	თარიღი DATE 22.08.2022
ფაზა: PHASE:	ფურცელი : SHEET : A-101

A1

ARTSTUDIO
PROJECT
შპს „არტსტუდიო პროექტი“, საიდენტიფიკაციო კოდი: 405488191
ს. საგურამოს III მ., ს. 3(40)/III/4, ფაქტიური მისამართი:
ჩხარის ცარიელი ტერიტორია #4, 0179 (032) (+995 32) 91 52 54
(032) 2911-00, info@artstudio.ge , artstudio_project@yahoo.com
www.artstudio.ge
Legal Address: G. Tabidze 3/5, 0105, Tbilisi, Georgia
Actual Address: Bagebi, Tbilisi Highway, 2. Saburtalodze Str #3
Mziuri Park settlement, Block # 4, 0179, Tbilisi, Georgia
(032) 2911-00, (+995 32) 91 52 54
E-mail: info@artstudio.ge , artstudio_project@yahoo.com
www.artstudio.ge

ᲐᲦᲜᲘᲨᲕᲜᲔᲑᲘ:
Explication

- საკადასტრო საზღვარი / Cadastral border
- ბეტონის ღობე / Break wall
- მიწა / Earth
- B — კონსტრუქციული ღერძი / Structural axis

H= 3.81 m. სიმაღლე იატაკიდან ჭერამდე
Heights from floor to ceiling

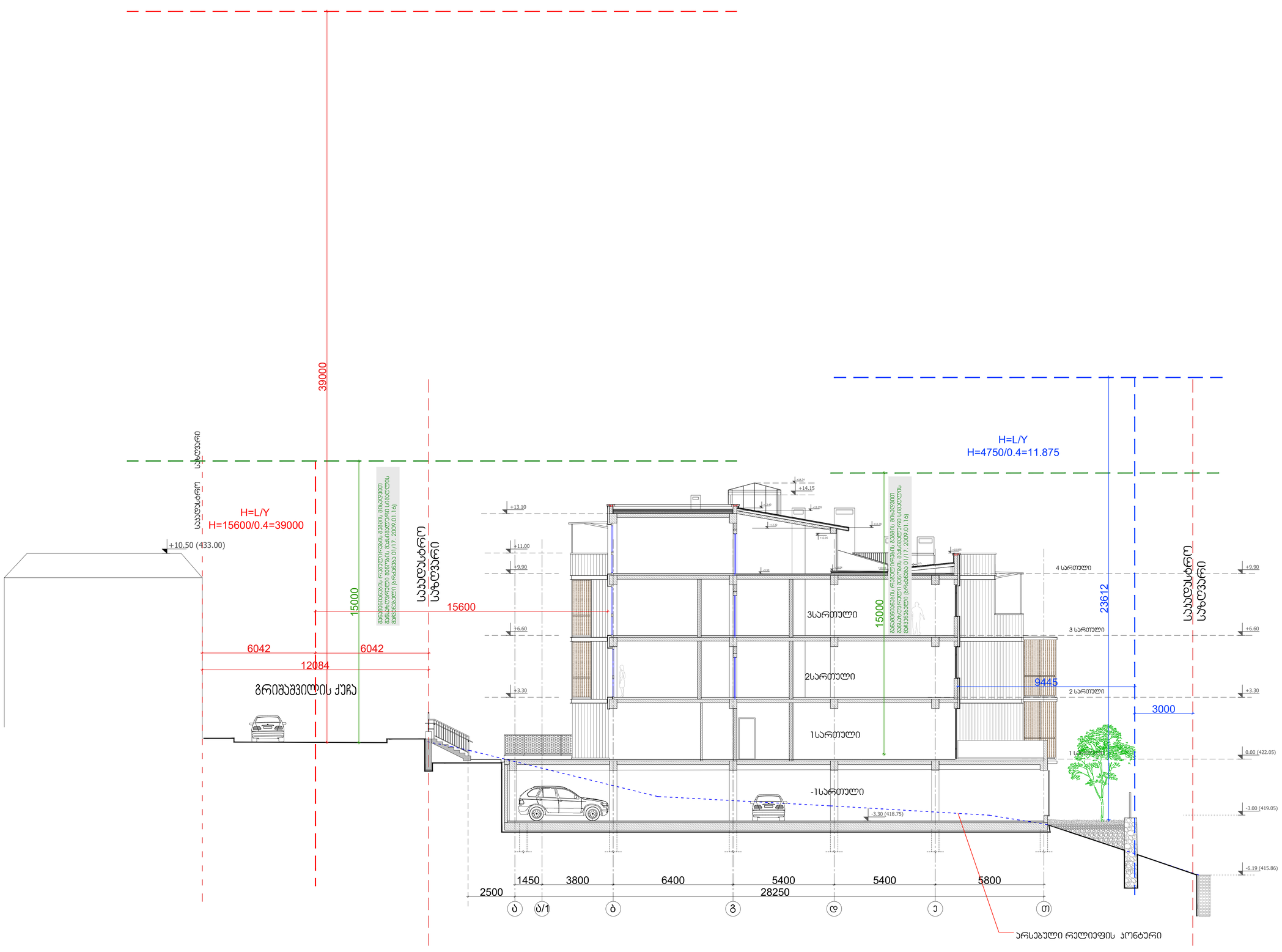

SCALE 1:100 0 100 200

შენიშვნა:
NOTE

დამკვეთი:
CLIENT:
შ.პ.ს. „ჰანს“,
(ს/კ 405488191) ქ/ნი. ჭავჭავაძის 83ბ, ბ.22.
„HANS„ LLC Identification Number: 405488191;
Legal Address: 83b., Ila Chavchavadze Avenue,
Tbilisi, Georgia; Apartment N22

პროექტი:
PROJECT:
მრავალბინიანი საბინაო-საცხოვრებელი სახლი
Multi-apartment residential house

მისამართი:
ADDRESS:
ქ. თბილისი,
ი.გრიშაშვილის ქუჩა, N46ა
(ს/კ 01.18.04.015.046)
46a, I. Grishashvili avenue, Tbilisi
(plot #01.18.04.015.046)

დირექტორი Director	ნ.სამხარაძე	
მთ. არქიტექტორი Chief Architect	ნ.სამხარაძე	
პროექტის ჯგუფი Design team	ნ. ჯიშკარიანი	
	ნ. ჯიშკარიანი	
	ნ.ჯიშკარიანი	

ატვირთი:
TITLE:
შენობა # 1: Building # 1
ჭრილი 1-1
Section 1-1

მასშტაბი: 1:100 SCALE:	თარიღი 22.08.2022 DATE:
ეტაპი: PHASE:	ფურცლის #: SHEET: A-201

A1

SCALE 1:100 0 100 200

N

ფასადი - 1:50	ფურცელი
SCALE	DATE
ზომა	ფურცლების
Format	SHEET A-101

A1

ა. ჯიბლაძე	არქიტექტორი	Designer
ნ. ჯაფარიძე	მთავარი არქიტექტორი	Chief Architect
ნ. ჯიბლაძე	დირექტორი	Director

ТИТЛЕ
ЗДЕЛЮ №1.
Building # 1

ЗАКАЗЧИК
CLIENT.

ПРОЕКТ
PROJECT.

Multi-apartment residential house

ადრესი
ADDRESS.

ქ. თბილისი, ი. ჭავჭავაძის გამზ. №46 ა
(ს/კ 01.18.04.015.046)
Tbilisi, Ilia Chavchavadze avenue, №46 A
(plot #01.18.04.015.046)

ა. ჯიბლაძე		

ЗАКАЗЧИК
CLIENT.

ПРОЕКТ
PROJECT.

Multi-apartment residential house

ადრესი
ADDRESS.

ქ. თბილისი, ი. ჭავჭავაძის გამზ. №46 ა
(ს/კ 01.18.04.015.046)
Tbilisi, Ilia Chavchavadze avenue, №46 A
(plot #01.18.04.015.046)

ნ. ჯაფარიძე	არქიტექტორი	Designer
ა. ჯიბლაძე	მთავარი არქიტექტორი	Chief Architect
ა. ჯიბლაძე	დირექტორი	Director

ЗДЕЛЮ №1.
Building # 1

ТИТЛЕ

ARTSTUDIO
PROJECT

ავტორები: ნინო ბერიძე, ალექსი ლომთათიძე
ს. ცაიშის ქუჩა 5, 0160, თბილისი, საქართველო
ტელ: (+995 32) 91 52 64
ელ-ფოსტა: info@artstudio.ge, n.beridze@artstudio.ge

Architects: Nino Beridze, Aleksi Lomtatidze
5 Tsaishi Street, 0160, Tbilisi, Georgia
Tel: (+995 32) 91 52 64
e-mail: info@artstudio.ge, n.beridze@artstudio.ge

ნებართვა: Permission

ნაცრისფერი ხაზები / Existing outline

ყავისფერი ხაზები / Demolished outline

ბეტონის კედელი / Concrete wall

აგური / Brick

ღერძული ხაზები / Structural axis

ნიშნულები მოცემულია მეტრებში
Heights from floor to ceiling

H= 3.81 m.

მრავალბინიანი საცხოვრებელი სახლი
Multi-apartment residential house

ობიექტი:
ქ. თბილისი, ვაჟა-ფშაველას გამზირი, N46 ა
ფრაგმენტი ბინა N12
(ს/კ 01.18.04.015.046)
Fragment Apartment N12
Tbilisi, Georgia, Vazha-Pshavela Avenue, Lot N 46 a
(cad.no 01.18.04.015.046)

ავტორები:
არქიტექტორი
Architect
ნინო ბერიძე/Nino Beridze
არქიტექტორი
Architect
ალექსი ლომთათიძე/Aleksi Lomtatidze
ინჟინერი
Engineer
ალექსი ლომთათიძე/Aleksi Lomtatidze

ნახაზის დასახელება:	ფასადები
Drawing Title:	Facades
ნახაზის №:	03
Drawing No.:	03
მასშტაბი:	1:100
Scale:	1:100
თარიღი:	22.04.2022
Date:	22.04.2022
ფურცელი:	A2/1
Sheet:	A2/1

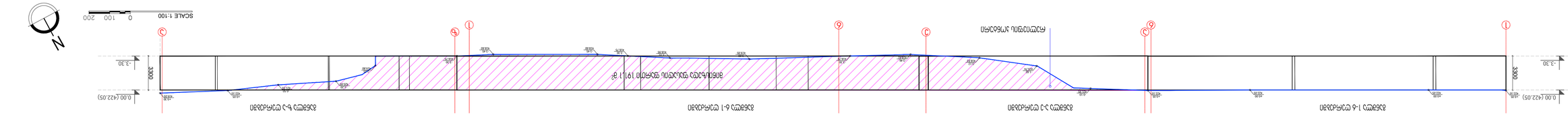

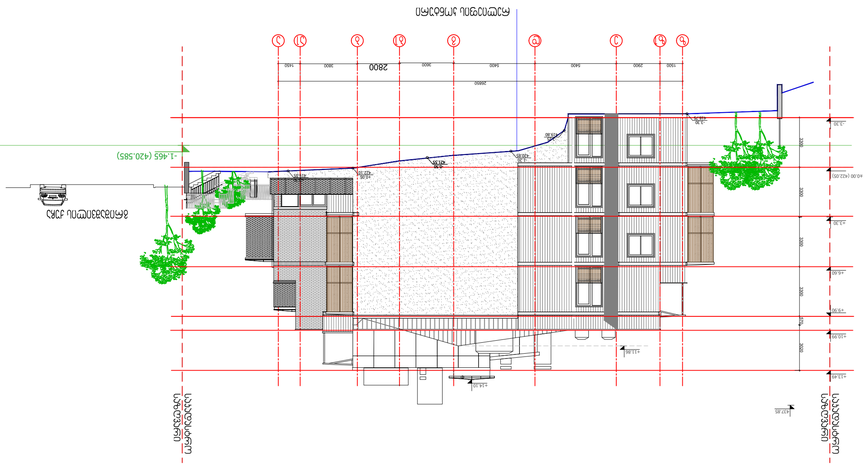



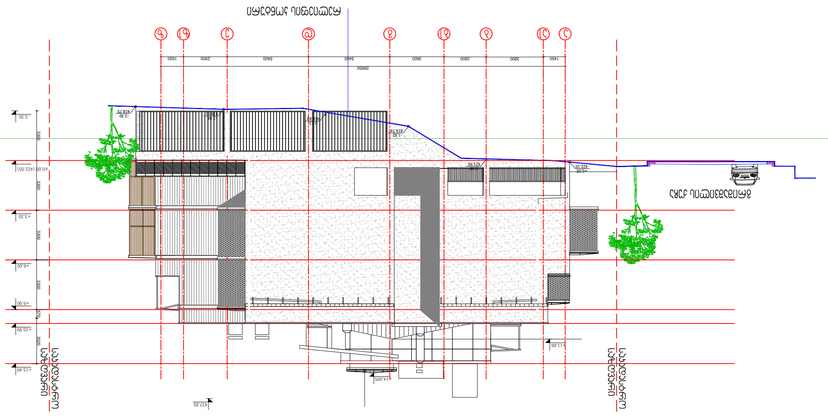

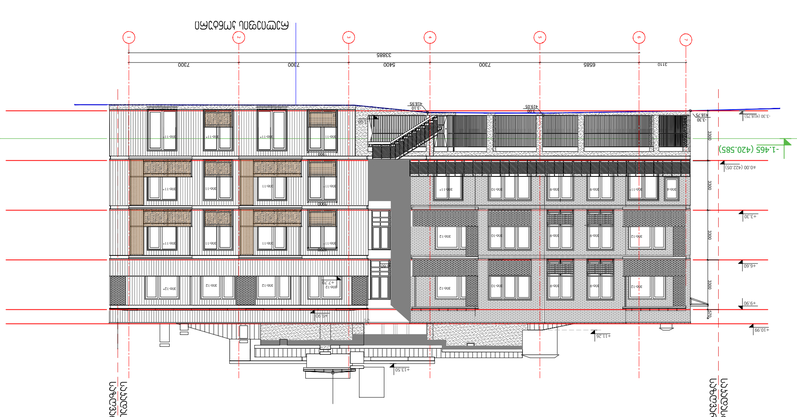

შენიშვნა:
NOTE

დამკვეთი:
CLIENT:
ს.პ.ს. „პროექტი“,
ს/კ 405468191 (დღგ. მოქ.),
თბილისი, ვაჟა-ფშაველას გამზირი, 8ა, 222,
ტელ: (+995 32) 22 22 22

„PROJECT“ LLC, (VAT payer), 405468191,
Legal Address: 8a, Vazha-Pshavela Avenue, 222,
Tbilisi, Georgia, Tel: (+995 32) 22 22 22