

ბეჭმა -3.95 და -3.50 ნიშნულებზე მ. 1:100

ექსპლიკაცია:

1. გასახდელი
2. წინამო
3. სანკვანძი
4. დარბაზი
5. ლიფტი
6. სამზარეულო

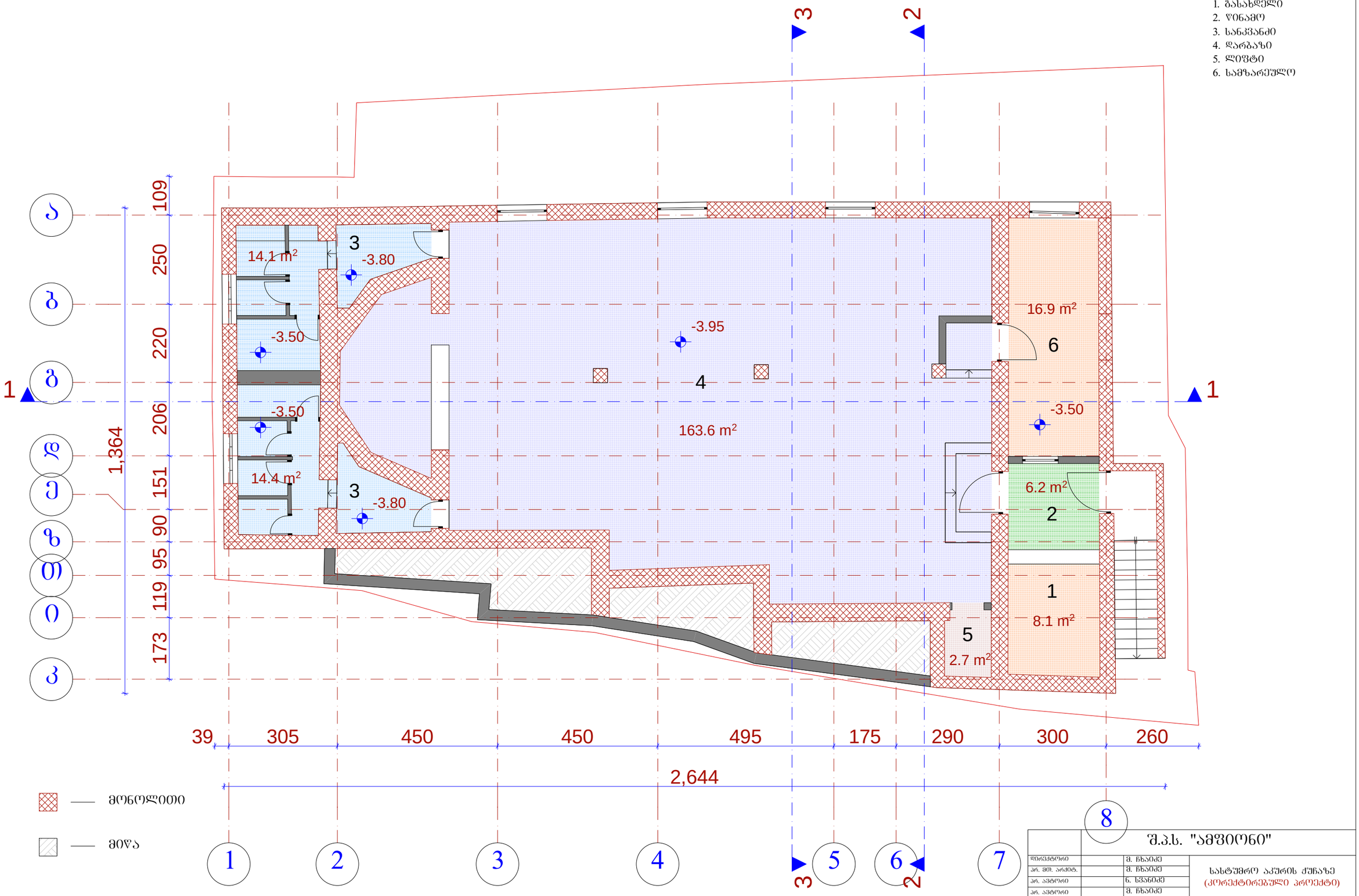

		შ.პ.ს. "ამფიონი"				
დირექტორი		მ. ჩხაიძე				
არ. მთ. არქიტ.		მ. ჩხაიძე	სასტუმრო აკურის ჭუნაზე (კორექტირებული პროექტი)			
არ. ავტორი		ნ. სპანიძე				
არ. ავტორი		მ. ჩხაიძე				
შესრულა		მ. აბაიშვილი	ბეჭმა - 3.95 და -3.50 ნიშნულებზე			
არ. მთ. კონს.		ი.კვიწლიშვილი				
შეამოწმა		ნ. სპანიძე	სტადია	ფურცელი	რაოდენობა	მასშტაბი
			პრ			1-100

გეგმა 0.00 ნიშნულზე მ. 1:100

ექსპლიკაცია:

1. ჰოლი
2. კაფე-ბარი
3. სანკვანძი
4. ტერასა
5. ადმინისტრატორი
6. მაღაზია
7. რეგისტრატურა
8. კიბის უჯრედი

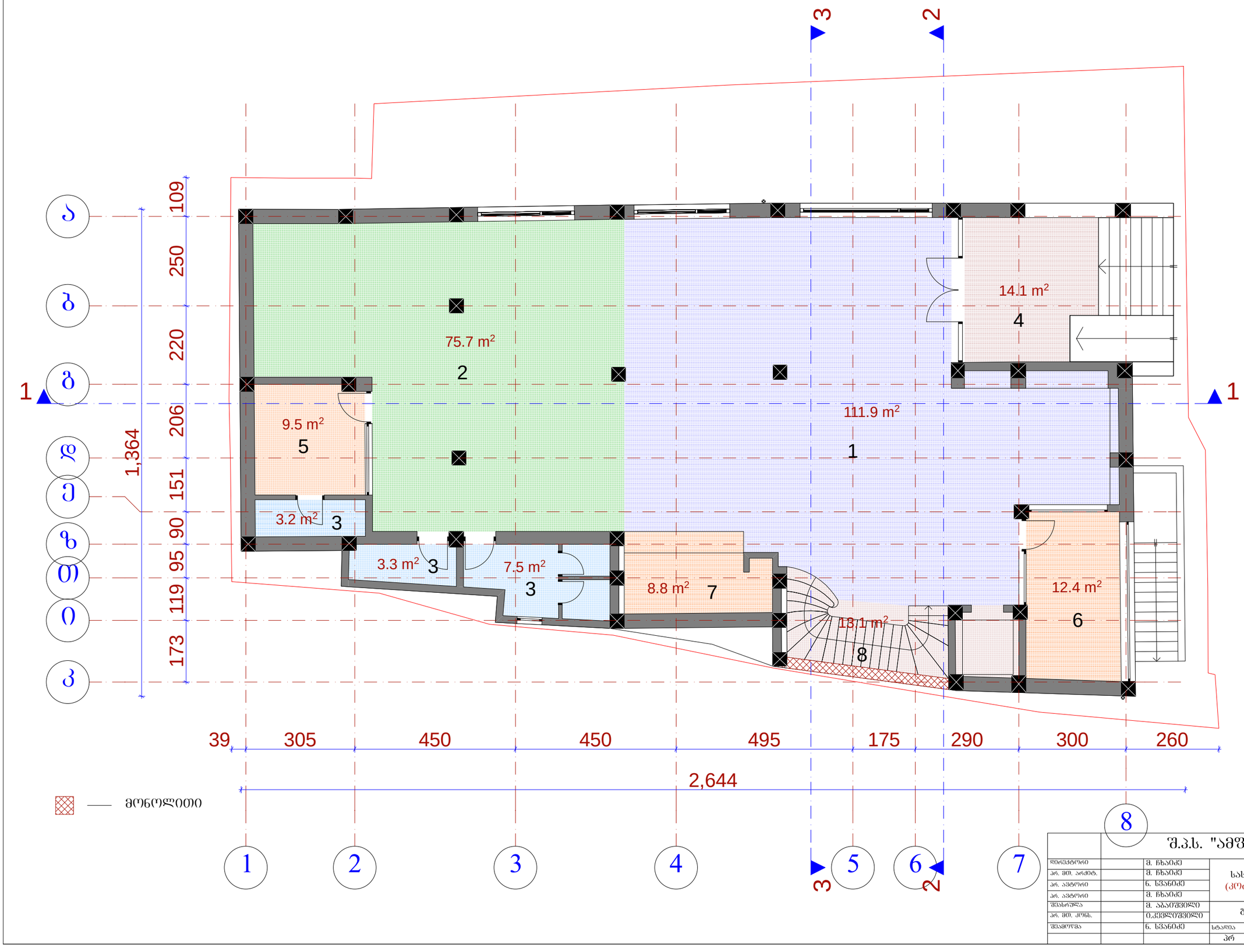

		შ.პ.ს. "ამფიონი"				
დირექტორი		მ. ჩხაიძე	სასტუმრო აკურის ჭუჩაზე (კორექტირებული პროექტი)			
არ. მთ. არქიტ.		მ. ჩხაიძე				
არ. ავტორი		ნ. სვანიძე				
არ. ავტორი		მ. ჩხაიძე				
შესრულა		მ. აბაშიძილი	გეგმა 0.00 ნიშნულზე			
არ. მთ. კონს.		ი.კვესიტაძილი				
შემოწმა		ნ. სვანიძე	სტადია	ფურცელი	რაოდენობა	მასშტაბი
			პრ			1-100

გეგმა 4.00 ნიშნულზე მ. 1:100

ექსპლიკაცია:

1. ჰოლი
2. სასტუმროს ნომერი
3. კიბის უჯრედი და ლიფტი
4. დამხმარე სათავსო
5. აივანი

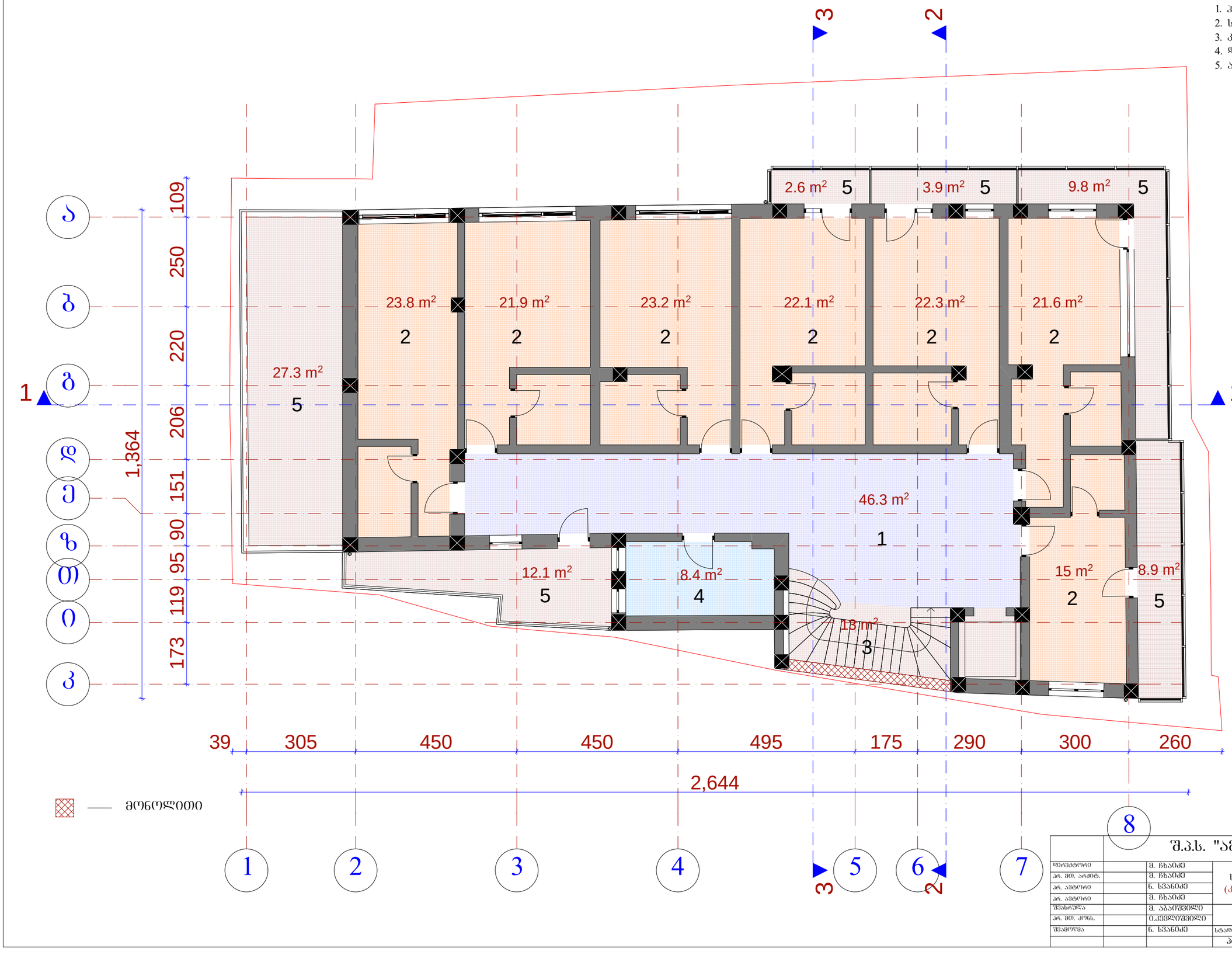

მონოლითი

		შ.პ.ს. "ამფიონი"				
დირექტორი		მ. ჩხაიძე	სასტუმრო აკურის ქუჩაზე (კორექტირებული პროექტი)			
არ. მთ. არქიტ.		მ. ჩხაიძე				
არ. არქიტ.		ნ. სვანიძე				
არ. არქიტ.		მ. ჩხაიძე				
შესრულა		მ. აბარშვილი	გეგმა 4.00 ნიშნულზე			
არ. მთ. კონს.		ი.კვესელავა				
შემოწმა		ნ. სვანიძე	სტადია	ფურცელი	რაოდენობა	მასშტაბი
			პრ			1-100

გეგმა 8.00 ნიშნულზე მ. 1:100

ექსპლიკაცია:

1. ჰოლი
2. სასტუმროს ნომერი
3. კიბის უჯრედი და ლიფტი
4. დამხმარე სათავსო
5. აივანი

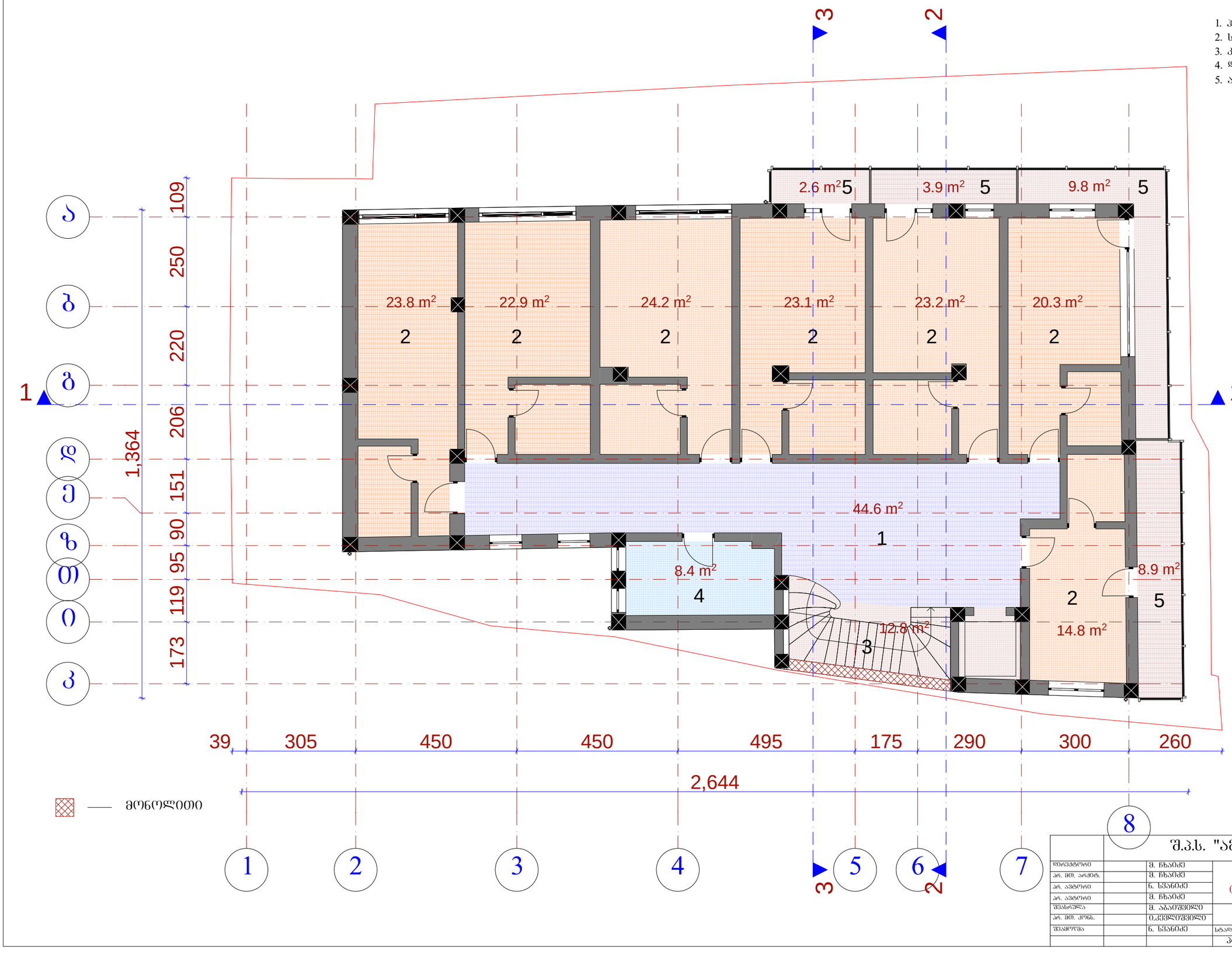

—— მონოლითი

		შ.პ.ს. "ამფიონი"				
დირექტორი		მ. ჩხაიძე	სასტუმრო აკვარის ქუჩაზე (კორექტირებული პროექტი)			
არ. მთ. არქიტ.		მ. ჩხაიძე				
არ. ავტორი		ნ. სვანიძე				
არ. ავტორი		მ. ჩხაიძე				
შესრულა		მ. აბაშიძილი				
არ. მთ. კონს.		ი.კვლივიძილი	გეგმა 8.00 ნიშნულზე			
შემოწმა		ნ. სვანიძე	სტადია	ფურცელი	რაოდენობა	მასშტაბი
			პრ			1-100

გეგმა 11.30 ნიშნულზე მ. 1:100

ექსპლიკაცია:

1. ჰოლი
2. სასტუმროს ნომერი
3. კიბის უჯრედი და ლიფტი
4. დამხმარე სათავსო
5. აივანი

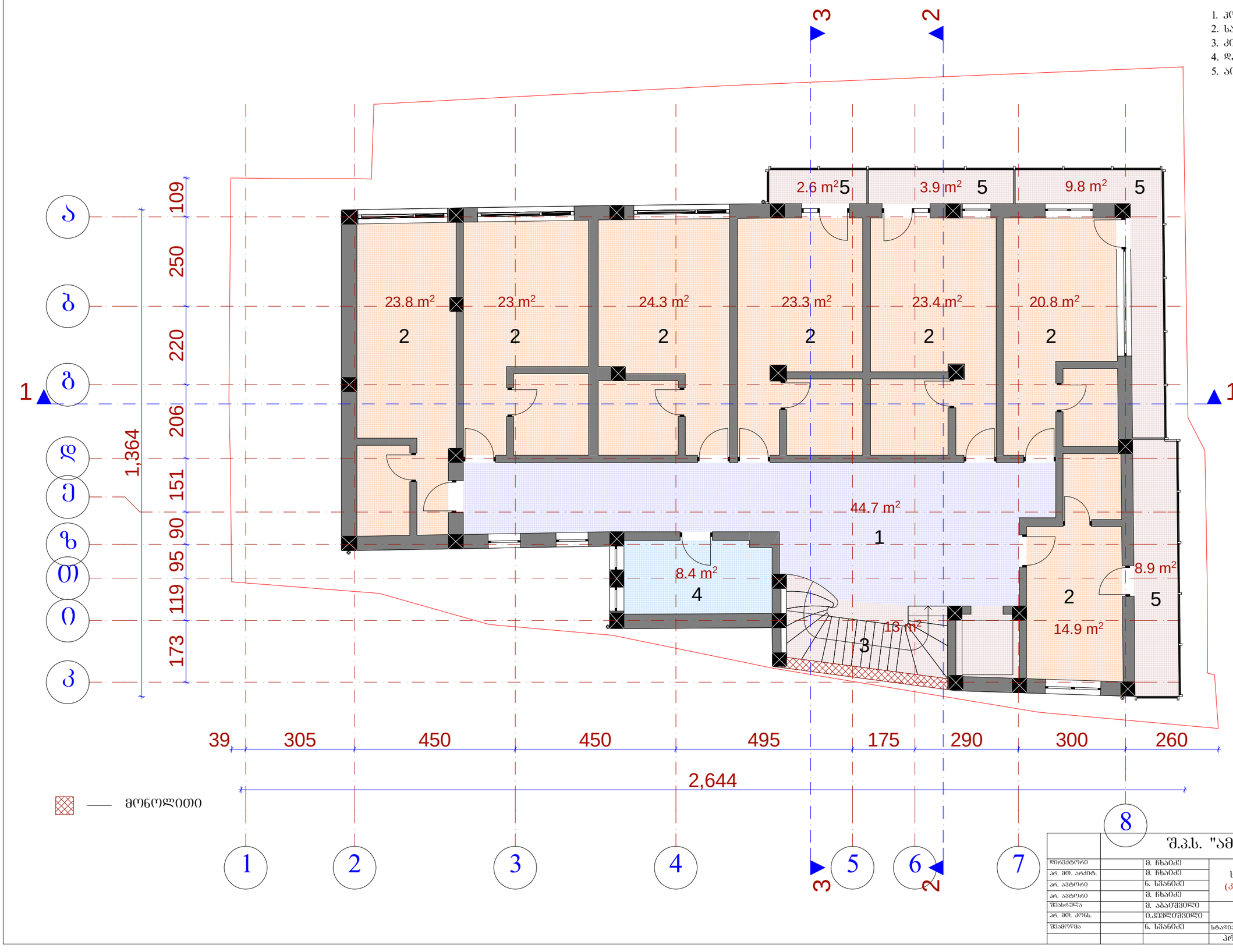

მონოლითი

		შ.პ.ს. "ამფიონი"				
დირექტორი		მ. ჩხაიძე	სასტუმრო აკურის ჭუნაზე (კორექტირებული პროექტი)			
არ. მთ. არქიტ.		მ. ჩხაიძე				
არ. ავტორი		ნ. სვანიძე				
არ. ავტორი		მ. ჩხაიძე				
შესრულა		მ. აბაშიშვილი	გეგმა 11.30 ნიშნულზე			
არ. მთ. კონს.		ი.კვეწლიშვილი				
შეამოწმა		ნ. სვანიძე	სტადია	ფურცელი	რაოდენობა	მასშტაბი
			პრ			1-100

გეგმა 14.60 ნიშნულზე მ. 1:100

ექსპლიკაცია:

1. ჰოლი
2. სასტუმროს ნომერი
3. კიბის უჯრედი და ლიფტი
4. დამხმარე სათავსო
5. აივანი

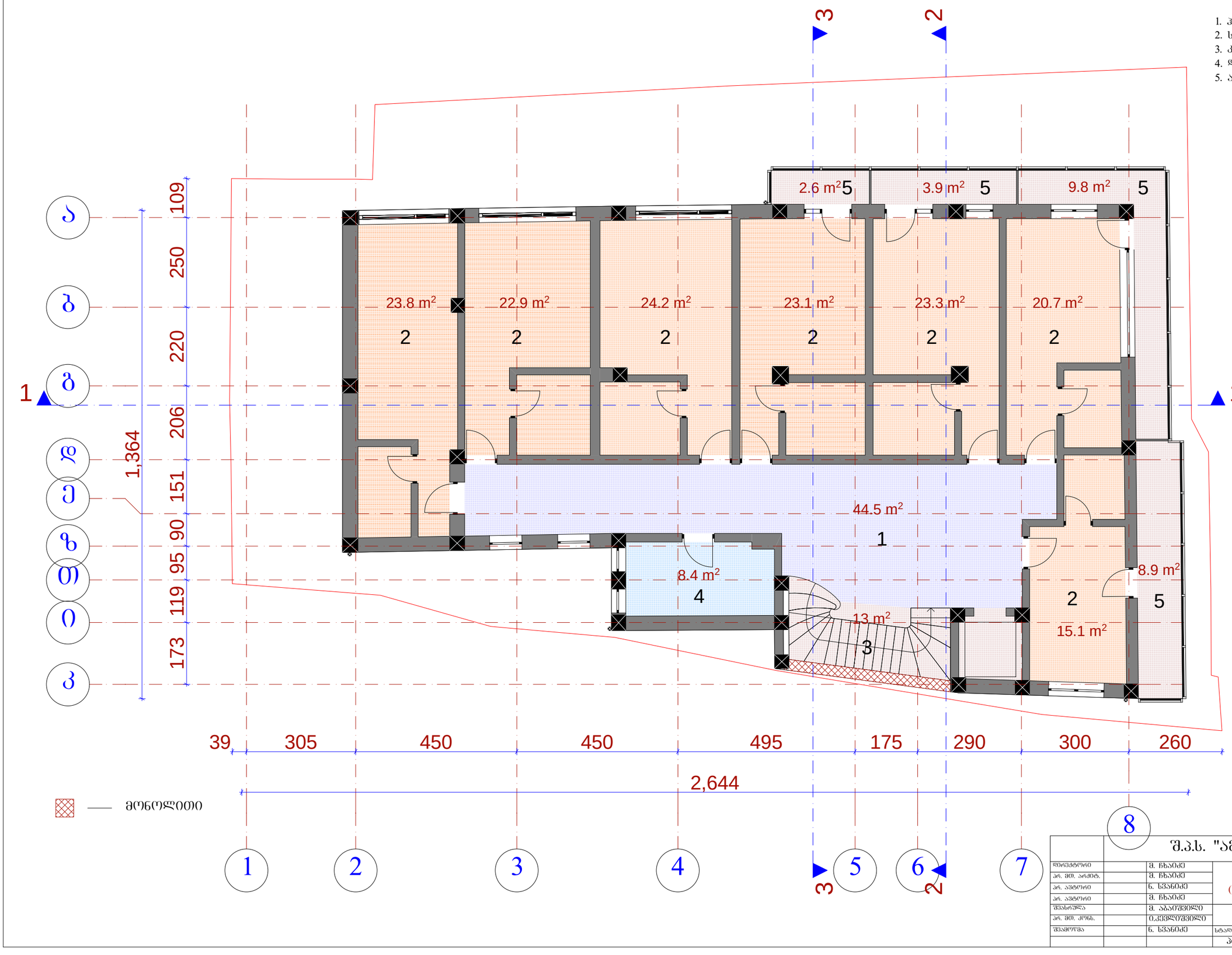

— მონოლითი

		შ.პ.ს. "ამფიონი"				
დირექტორი		მ. ჩხაიძე	სასტუმრო აკურის ჭუნაზე (კორექტირებული პროექტი)			
არ. მთ. არქიტ.		მ. ჩხაიძე				
არ. ავტორი		ნ. სვანიძე				
არ. ავტორი		მ. ჩხაიძე				
შესრულა		მ. აბაშიძვილი	გეგმა 14.60 ნიშნულზე			
არ. მთ. კონს.		ი.კვეტაძვილი				
შეამოწმა		ნ. სვანიძე	სტადია	ფურცელი	რაოდენობა	მასშტაბი
			პრ			1-100

გეგმა 17.90 ნიშნულზე მ. 1:100

ექსპლიკაცია:

1. ჰოლი
2. სასტუმროს ნომერი
3. კიბის უჯრედი და ლიფტი
4. დამხმარე სათავსო
5. აივანი

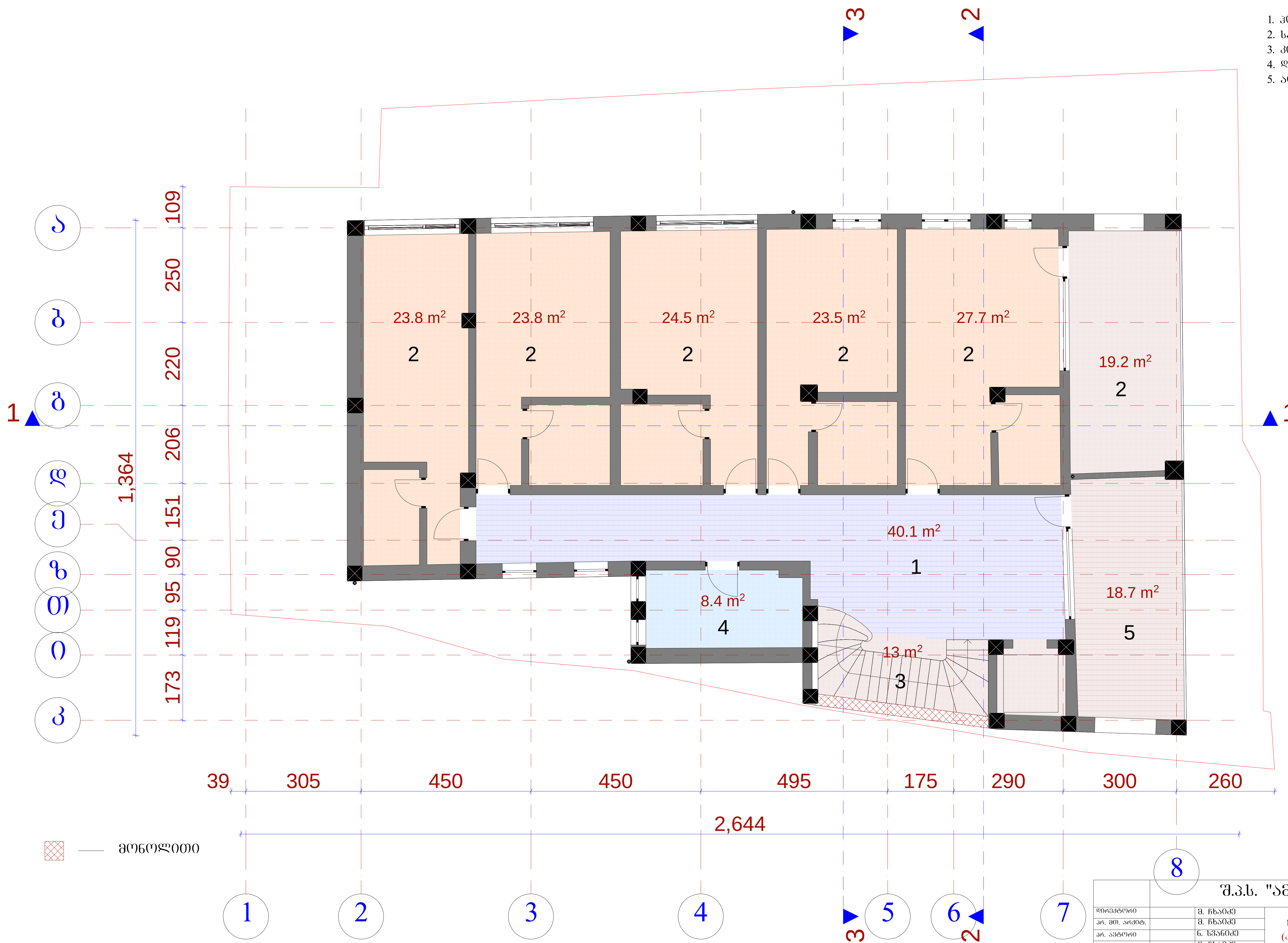

	შ.პ.ს. "ამფიონი"		
დირექტორი	მ. ჩხაიძე	სასტუმრო აკურის ქუჩაზე (კორექტირებული პროექტი)	
პრ. მთ. არქიტ.	მ. ჩხაიძე		
პრ. ავტორი	ნ. სვანიძე		
პრ. ავტორი	მ. ჩხაიძე		
შეასრულა	მ. აბაიშვილი	გეგმა 17.90 ნიშნულზე	
პრ. მთ. კონს.	ი.კევლიშვილი		
შეამოწმა	ნ. სვანიძე	სტადია / ფურცელი / რაოდენობა	მასშტაბი
		პრ	1-100

გეგმა 21.20 ნიშნულზე   მ. 1:100

ექსპლიკაცია:

1. ჰოლი
2. რესტორანი
3. ლიფტი
4. სანკვანძი
5. ტერასა

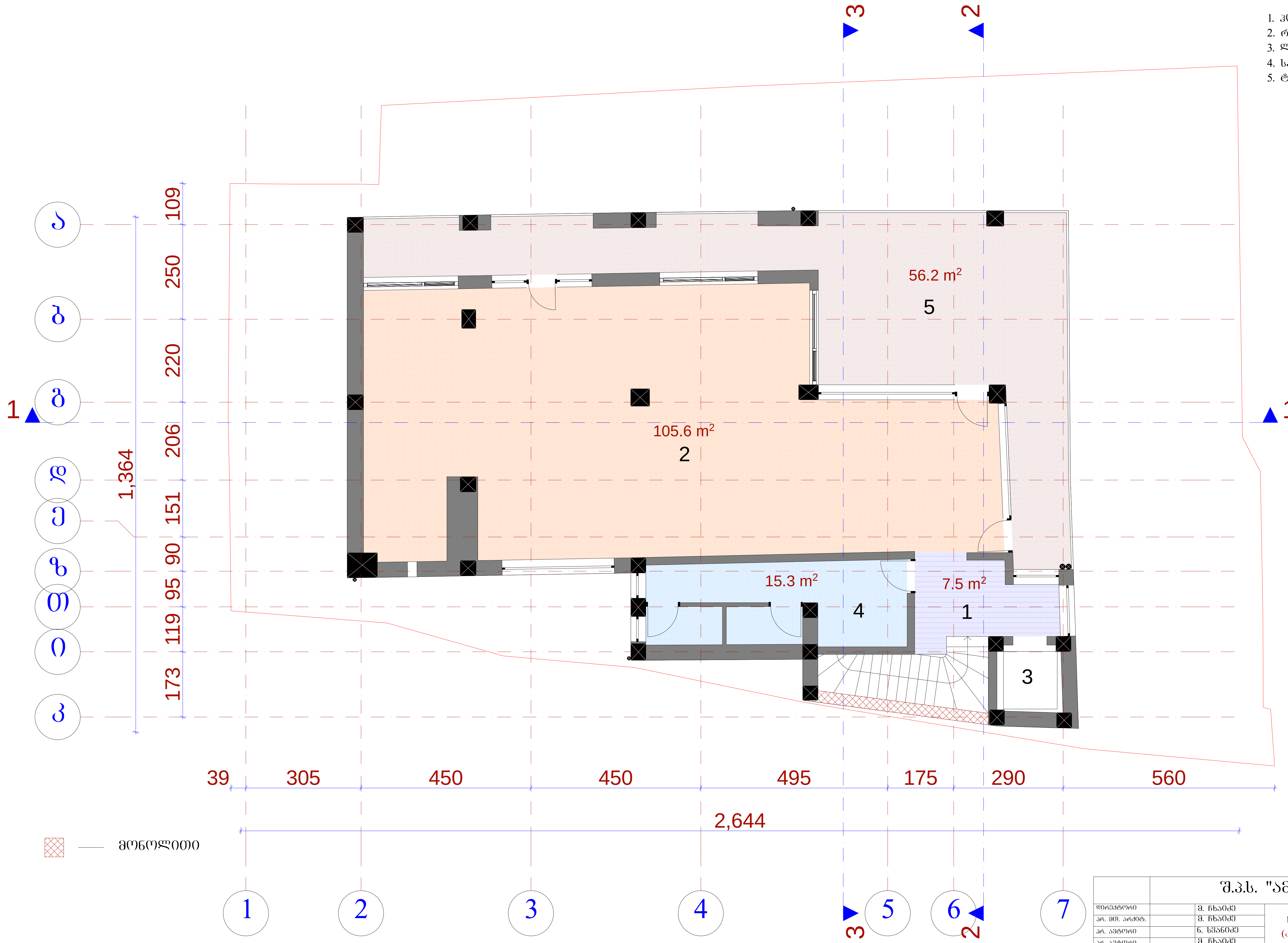

შ.პ.ს. "ამფიონი"						
დირექტორი		მ. ჩხაიძე	სასტუმრო აკურის ქუჩაზე (კორექტირებული პროექტი)			
პრ. მთ. არქიტ.		მ. ჩხაიძე				
პრ. ავტორი		ნ. სვანიძე				
პრ. ავტორი		მ. ჩხაიძე				
შეასრულა		მ. აბაიშვილი	გეგმა 21.20 ნიშნულზე			
პრ. მთ. კონს.		ი.კევლიშვილი				
შეამოწმა		ნ. სვანიძე	სტადია	ფურცელი	რაოდენობა	მასშტაბი
			პრ			1-100

გეგმა 24.50 ნიშნულზე მ. 1:100

ექსპლიკაცია:

1. სამანქანო განყოფილება

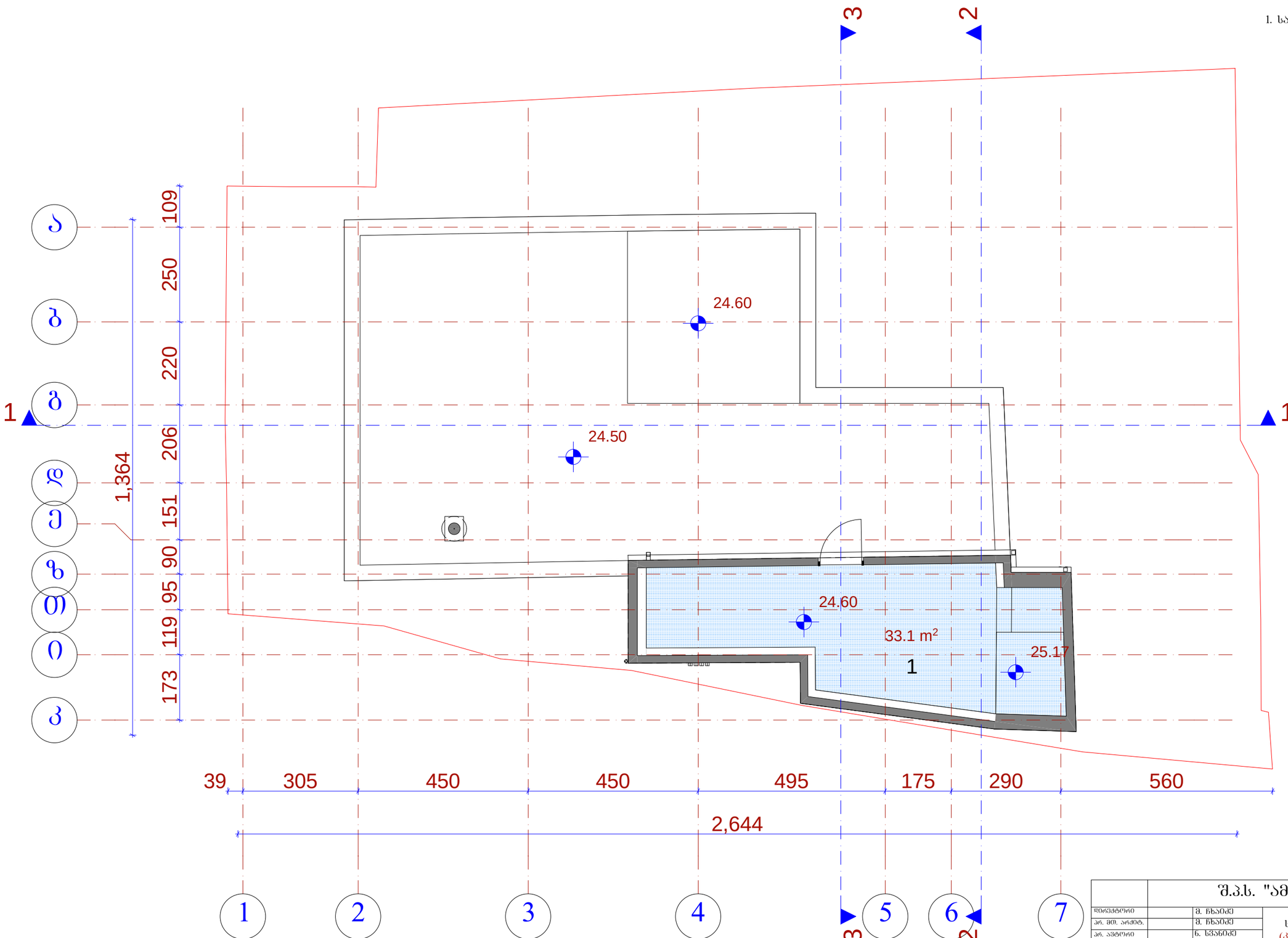

		შ.პ.ს. "ამფიონი"				
დირექტორი		მ. ჩხაიძე	სასტუმრო აპარის ქუჩაზე (კორექტირებული პროექტი)			
არ. მთ. არქიტ.		მ. ჩხაიძე				
არ. ავტორი		ნ. სპანიძე				
არ. ავტორი		მ. ჩხაიძე				
შესრულა		მ. აბაშიძვილი	გეგმა 24.50 ნიშნულზე			
არ. მთ. კონს.		ი.კვესიტაძვილი				
შეამოწმა		ნ. სპანიძე	სტადია	ფურცელი	რაოდენობა	მასშტაბი
			პრ			1-100

სახურავის გეგმა მ. 1:100

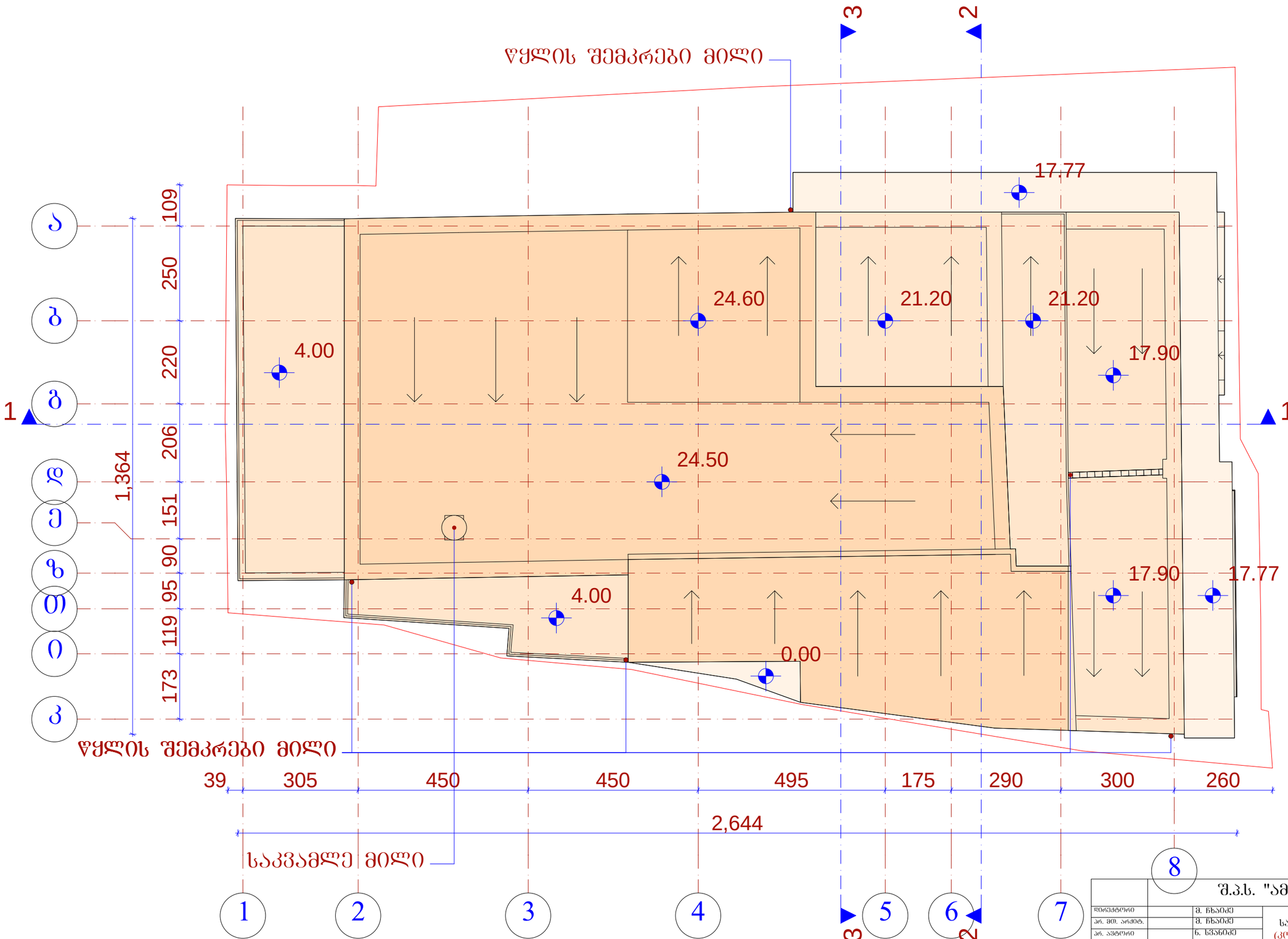

		შ.პ.ს. "ამფიონი"				
დირექტორი		მ. ჩხაიძე	სასტუმრო აჯარის ჭუჩაზე (კორექტირებული პროექტი)			
არ. მთ. არქიტ.		მ. ჩხაიძე				
არ. ავტორი		ნ. სვანიძე				
არ. ავტორი		მ. ჩხაიძე				
შესრულა		მ. აბაშიძვილი				
არ. მთ. კონს.		ი.კვეტაძვილი	სახურავის გეგმა			
შეამოწმა		ნ. სვანიძე	სტადია	ფურცელი	რაოდენობა	მასშტაბი
			პრ			1-100

ჭრილი 1 - 1 მ. 1:100

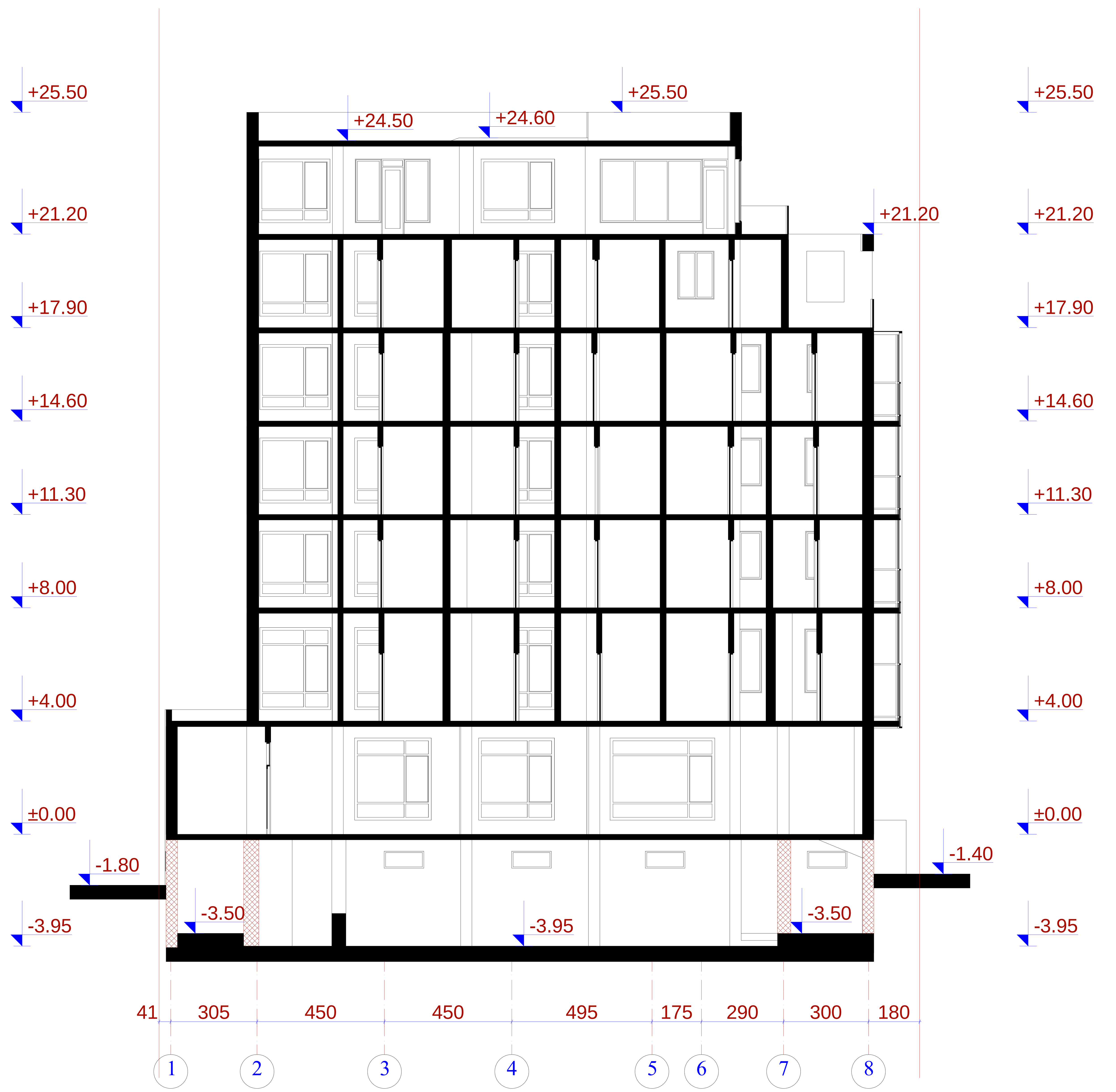

	შ.პ.ს. "ამფიონი"					
დირექტორი		მ. ჩხაიძე	სასტუმრო აკურის ქუჩაზე (კორექტირებული პროექტი)			
პრ. მთ. არქიტ.		მ. ჩხაიძე				
პრ. ავტორი		ნ. სვანიძე				
პრ. ავტორი		მ. ჩხაიძე				
შეასრულა		მ. აბაიშვილი	ჭრილი 1-1			
პრ. მთ. კონს.		ი.კევლიშვილი				
შეამოწმა		ნ. სვანიძე	სტადია	ფურცელი	რაოდენობა	მასშტაბი
			პრ			1-100

ჭრილი 2 - 2 მ. 1:100

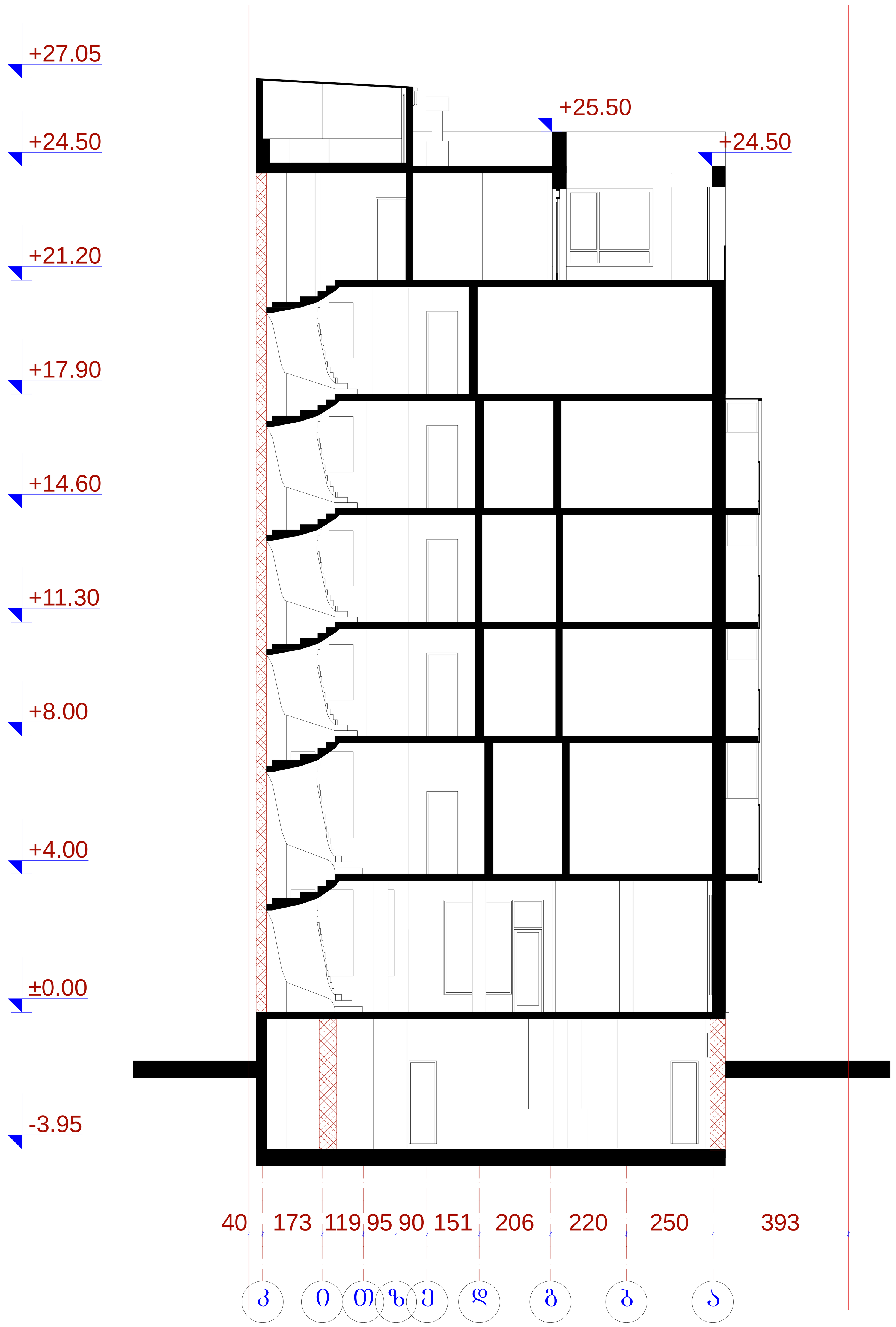

	შ.პ.ს. "ამშიონი"			
დირექტორი		მ. ჩხაიძე	სასტუმრო აკურის ქუჩაზე (კორექტირებული პროექტი)	
პრ. მთ. არქიტ.		მ. ჩხაიძე		
პრ. ავტორი		ნ. სვანიძე		
პრ. ავტორი		მ. ჩხაიძე		
შეასრულა		მ. აბაიშვილი	ჭრილი 2-2	
პრ. მთ. კონს.		ი.კევლიშვილი		
შეამოწმა		ნ. სვანიძე	სტადია	ფურცელი / რაოდენობა / მასშტაბი
			პრ	1-100

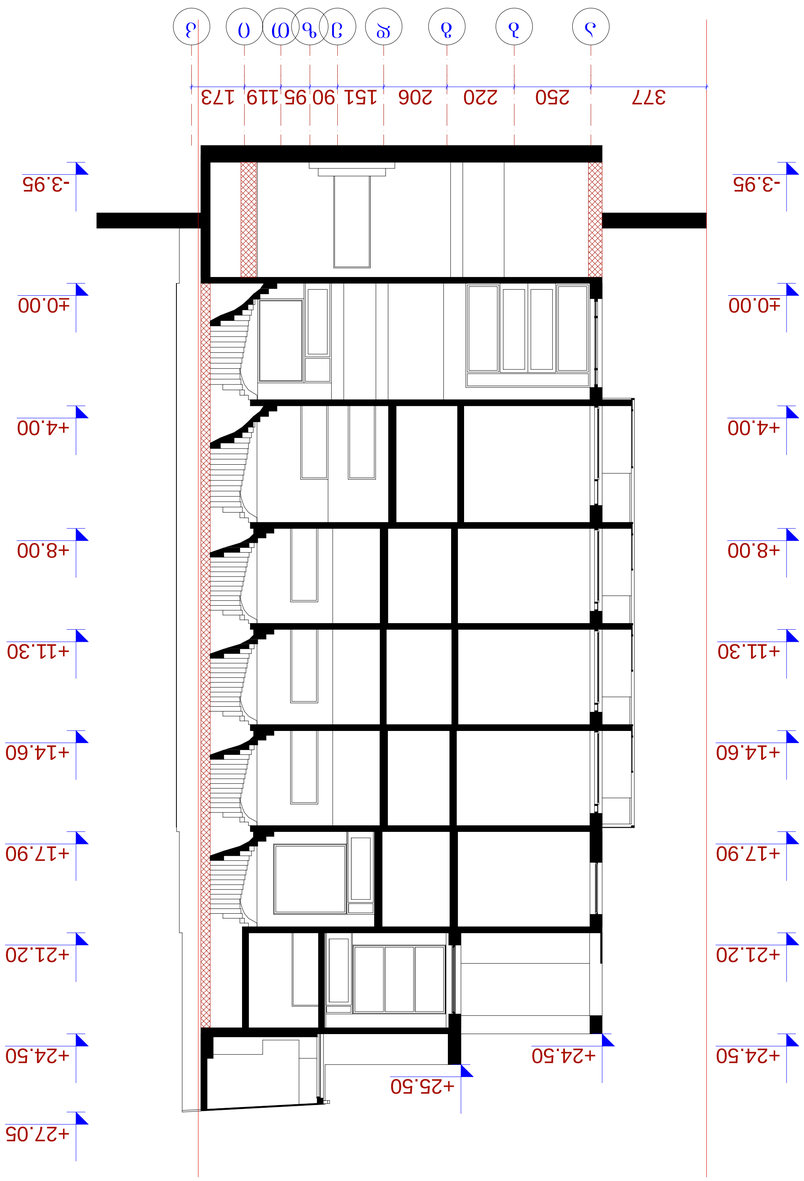

3ა0ოი 3 - 3 მ. 1:100

	„ავმოცნობა" შ.პ.ზ						
ფიზიკური პირი	მ. ჩხაიძე						
პრ. ხელმძღ.	მ. ჩხაიძე						
პრ. პას.	ნ. ხუციშვილი						
პრ. არქიტ.	მ. ჩხაიძე						
პრ. ინჟ.	ნ. ხუციშვილი						
ტექ. კონტ.	ნ. ხუციშვილი						
პრ. ინჟ.	ო.კუპრაშვილი						
ნახაზის დასახელება	ნახაზის ტიპი						

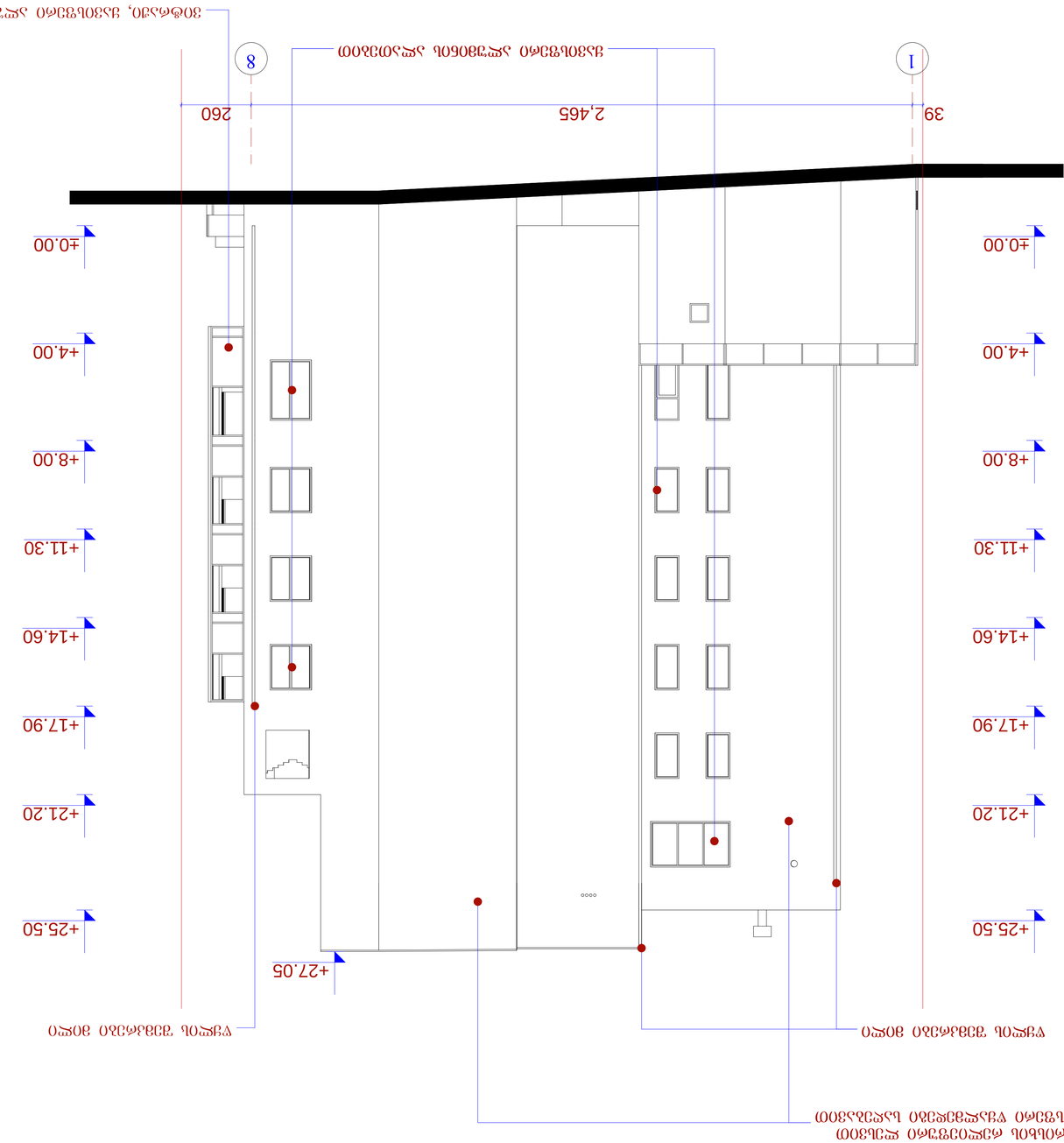

ЗЗЛЬЭЮ 1 - 8 ЯЭМАЛЗАЭЭ а. 1:100

	ד.ג.ו. "גאזטרוים"					
שם מתכנן/ת	ג. אבטרון					
שם, חתימה, תאריך	ג. אבטרון					
שם. יועץ/ת	ו. לוברטוב					
שם. יועץ/ת	ג. אבטרון					
שם. יועץ/ת	ג. אבטרון					
שם. יועץ/ת	ס.גזזשטרזשטס					
תוכנית	ס.גזזשטרזשטס 8-1 ס'אלוגס					
שלב	ו. לוברטוב					
מקנה/מידה	לא רלוונטי	שרטוט מקורי				

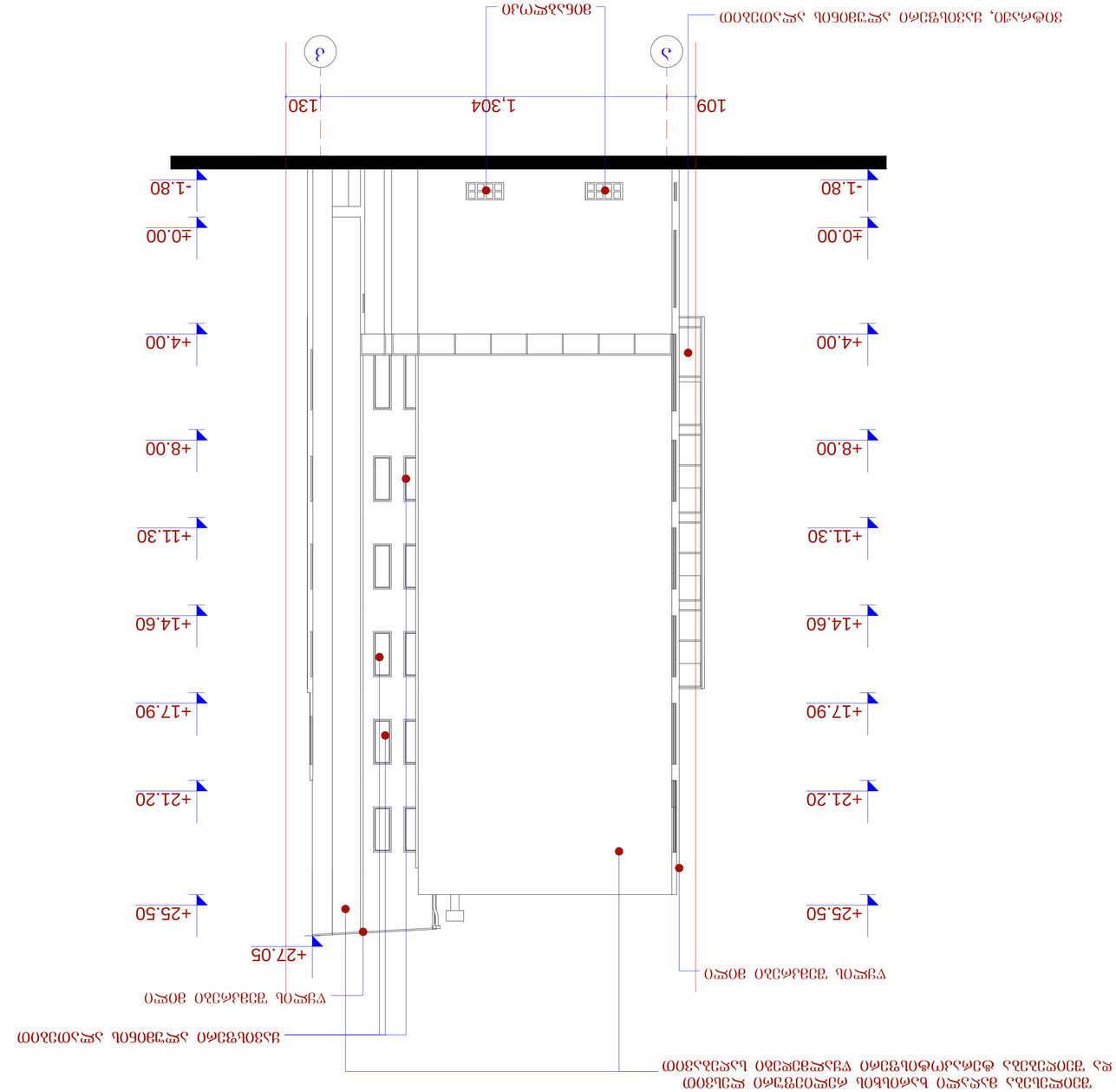

	შ.პ.ს. "ავთომეტი"				
ფირმის დასახელება		შ. ჩხიკვაძე			
პროექტის დასახელება		შ. ჩხიკვაძე			
ობიექტის დასახელება		ს. ხაშმის მუნიციპალიტეტის სოფ. ნოღა, ქუჩა №30-ის მიმდებარედ მდებარე ნაკვეთზე (კადასტრული კოდი 01.23.01.001.001) საკუთრების უფლებით რეგისტრირებული მიწის ნაკვეთის ფარგლებში ინდივიდუალური საცხოვრებელი სახლის მშენებლობა			
ავტორი		ნ. ხაშმელი			
ხელმძღვანელი		ნ. ხაშმელი			
კონტროლიორი		ნ. ხაშმელი			
ტექნიკოსი		ნ. ხაშმელი			
ნახაზის დასახელება		ფასადის ხედი ა-ბ ფასადის ხედი ბ-ა			
		ს. ხაშმის მუნიციპალიტეტის სოფ. ნოღა, ქუჩა №30-ის მიმდებარედ მდებარე ნაკვეთზე (კადასტრული კოდი 01.23.01.001.001) საკუთრების უფლებით რეგისტრირებული მიწის ნაკვეთის ფარგლებში ინდივიდუალური საცხოვრებელი სახლის მშენებლობა			
		ს. ხაშმელი			
		ნ. ხაშმელი			
		ნ. ხაშმელი			
		ნ. ხაშმელი			
		ფასადის ხედი ა-ბ ფასადის ხედი ბ-ა			
		ს. ხაშმელი			
		ნახატის ფორმატი	ფურცლების რაოდენობა	ფურცლის ნომერი	
		A3			A-100

ფასადის ა - ბ ფასადის ხედი მ. 1:100

		"ՀՈՎՀՈՒՅՑՈՄ" Ա.Պ.Ը. ՊՀ
ծրագրի անվանում		Ք. Գյումրի
Հասցե՝ ՀՀ, ՇԻՐԱԿԻ ՄԱՐԶ, ԳՅՈՒՄՐԻ ՀԱՄԱՅՆՔ, ՀԱՍՏԱՏՎԱԾ ՇԻՆԱՐԱՐԱԿԱՆ ՆԱԽԱԳԾԻ ՀԵՂԻՆԱԿ՝ ԱՐՄԱՆ ՀԱՐՈՒԹՅՈՒՆՅԱՆ		Ք. Գյումրի
Նախագծի փուլ՝ ՀՆ		Գ. Գյումրի
Գլխավոր ճարտարապետ՝ ԱՐՄԱՆ ՀԱՐՈՒԹՅՈՒՆՅԱՆ		Գ. Գյումրի
Գլխավոր ինժեներ՝		Գ. Գյումրի
Նախագծի ղեկավար՝		Գ. Գյումրի
Գլխավոր նախագծող՝		Գ. Գյումրի
Նախագծող՝		Գ. Գյումրի
Գծագրող՝		Գ. Գյումրի
Գծագրի անվանում՝ ԱՐԵՎԱԾՈՒԹՅԱՆ ԿՈՂՄԻՑ ԵՎ ՀԱՐԱՎԱՅԻՆ ԿՈՂՄԻՑ ՏԵՍՔԵՐ		
Նախագծի փուլ՝ ՀՆ	Գծագրի համար՝ 1	Գծագրի չափսը՝ A3
Մասշտաբ՝ 1:100		

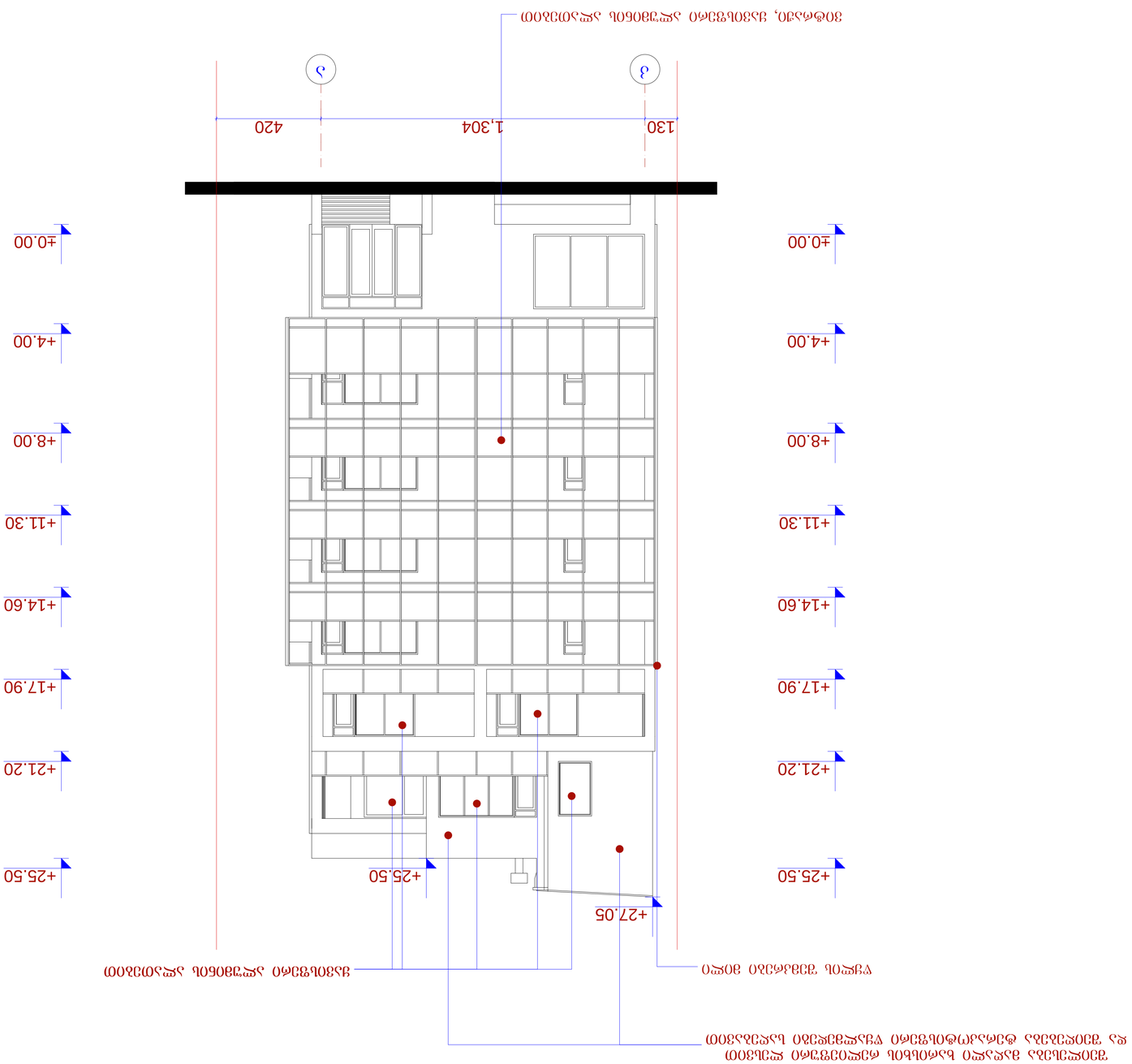


ვიტრაჟი, ქავისფერი ალუმინის ალათებით
მინის მოაჯირი
შეილესება მაღალი ხარისხის რელიეფური ლესვით
და შეიღებება ტერაკოტისფერი წყალმედეგი საღებავით
ქავისფერი ალუმინის ალათებით
ვიტრაჟი, ქავისფერი ალუმინის ალათებით
მოპირკეთდება ბუნებრივი ბაზალტის ქვით
მოპირკეთდება ბუნებრივი ბაზალტის ქვით

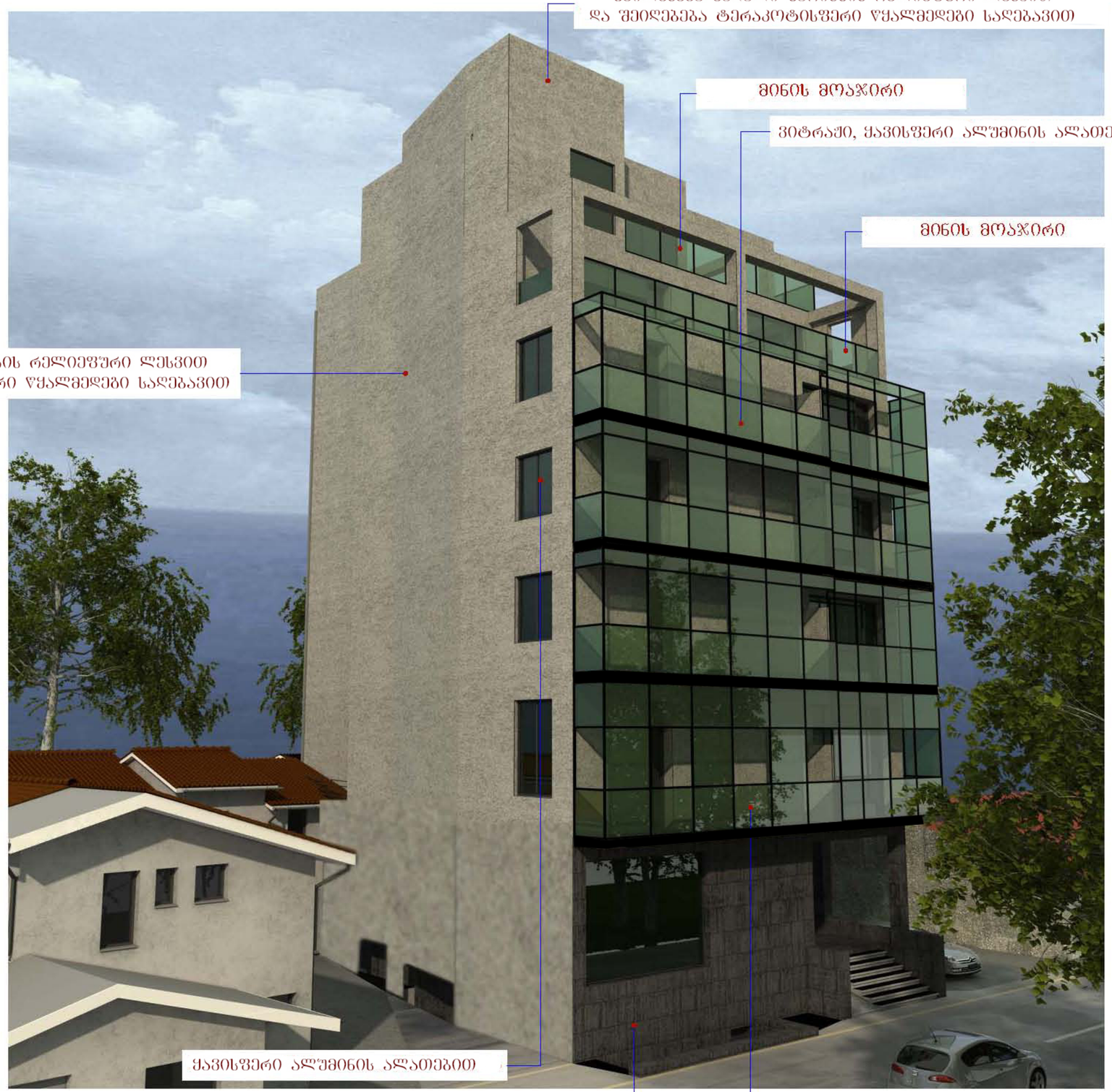
შეილესება მაღალი ხარისხის რელიეფური ლესვით
და შეიღებება ტერაკოტისფერი წყალმედეგი საღებავით
მინის მოაჯირი
ვიტრაჟი, ქავისფერი ალუმინის ალათებით
მინის მოაჯირი
შეილესება მაღალი ხარისხის რელიეფური ლესვით
და შეიღებება ტერაკოტისფერი წყალმედეგი საღებავით
ქავისფერი ალუმინის ალათებით
მოპირკეთდება ბუნებრივი გაზალტის ქვით
ვიტრაჟი, ქავისფერი ალუმინის ალათებით

მინის მოაჯირი

შეილესება მაღალი ხარისხის რელიეფური ლესვით
და შეიღებება ტერაკოტისფერი წყალმედები საღებავით

შეილესება მაღალი ხარისხის რელიეფური ლესვით
და შეიღებება ტერაკოტისფერი წყალმედები საღებავით

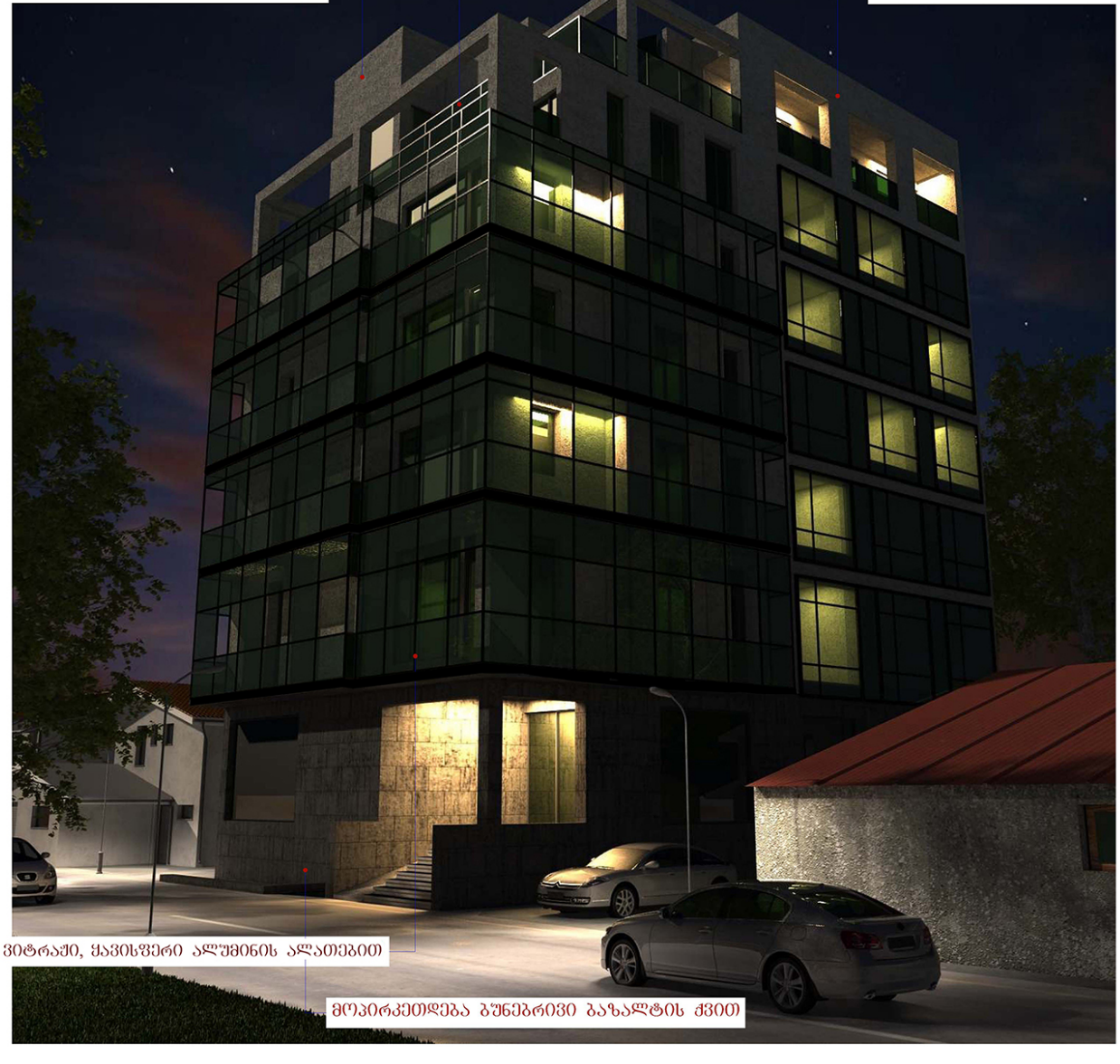

ვიტრაჟი, ქავისფერი ალუმინის ალათებით

მოპირკეთდება ბუნებრივი ბაზალტის ქვით