ქ.თბილისი,

გორგასლის ქუჩა, N 95

ს/კ:01.18.08.004.003

დემონტაჟის პროექტი

სარჩევი:

I. სამშენებლო მოედნისა და ობიექტის დახასიათება

II. დასანგრევი შენობის დახასიათება და ნგრევის პირობები

III. ნგრევის ხანგრძლივობის დადგენა

IV. დემონტაჟის საინჟინრო მომზადება და მისი წარმართვის ცალკეული ეტაპები

V. დემონტაჟის წარმოების წესები და მეთოდები

VI. რეკომენდირებული სამშენებლო მანქანა-დანადგარები, მექანიზმები და ინსტრუმენტები

VII. მშენებლობაზე შრომისა და ელექტროუსაფრთხოების წესების დაცვა

VIII. ეკოლოგია და ბუნების დაცვის საკითხები

IX. მშენებლობის ორგანიზაციის პროექტის შედგენის ნორმატიული ბაზა - გენგეგმა, დემონტაჟის განხორციელების კალენდარული გეგმა

X. სადემონტაჟო სამუშაოების წარმოების კალენდარული გრაფიკი

დანართი 1:
- გენ. გეგმა
- გეგმები, ჭრილები, ფასადები, 3დ
- არსებული სიტუაციის ფოტომასალა

ELEMENT CONSTRUCTION

შპს ელემენტ ქონსთრაქშენი

ს/ნ 205208746
ქ.თბილისი მგალობლიშვილის ქ.13
T: 0 32 2 37 47 37
E-mail: info@ec.ge
web: www.ec.ge

დემონტაჟის პროექტი

პროექტი Project	ინდ. საცხოვრებელი სახლი
დამკვეთი Client	ეკატერინე ალანია-ტუღუში
მისამართი Adress	ქალაქი თბილისი, აჰმედ ჯავადის ქუჩა #38

ექსპლიკაცია
List of areas

თანამდებობა Position	გვარი Name	ხელმოწერა Signature
მთ.არქიტექტორი	ბ.კინწურაშვილი	
მემსრულებელი	ე . ჭიკაიძე	

შენიშვნა
NOTE

ყველა ზომა,ნიშნული მოცემულია მილიმეტრებში

თარიღი Date	09/02/2026	ეტაპი Stage	პ.პ
მასშტაბი Scale		ფორმატი Paper size	A-3
ფურცლის ნომერი Sheet Index		ფურცლები Pages	

© ELEMENT CONSTRUCTION ARCHITECTS

ქალაქი თბილისი, გორგასლის ქ, N 95
ს/კ: 01.18.08.004.003, არსებული შენობა-ნაგებობის

დემონტაჟის პროექტი

I. სამშენებლო მოედნისა და ობიექტის დახასიათება

1.1 სამშენებლო მოედანი მდებარეობს ქ. თბილისში, გორგასლის ქუჩა N95-ში.

ს/კ 01.18.08.004.003, ნაკვეთის ფართობი შეადგენს 11 208 მ²-ს. საკადასტრო მონაცემების მიხედვით ნაკვეთზე რეგისტრირებულია სამი შენობა-ნაგებობა: 1/2, 2/2, 3/2, საიდანაც დემონტაჟს 1/2 და 3/2 ნაგებობა ექვემდებარება. 1/2 ნაგებობა ნაგებობა ორსართულიანია (სარდაფით) და აქვს ქანობიანი სახურავი, მისი სადემონტაჟო ფართობი კი - 2 121.1 კვ.მ-ს შეადგენს. ხოლო 3/2 ნაგებობა წარმოადგენს ერთგვარ ხიდს, რომლის სადემონტაჟო ფართობი - 70.5 კვ.მ ფართობს შეადგენს. შენობის კედლებში ძირითად გამოყენებულია ქვა-ბლოკის წყობა, ხოლო, ქანობიანი სახურავი ლითონის კონსრტუქციითაა დახურული.

1.2 ნაგებობების დემონტაჟის წინ აუცილებელია არსებული ქსელების ჩაჭრა, საექსპლუატაციო ორგანიზაციების მეთვალყურეობის ქვეშ დადგენილი ნორმატიული და კანონმდებლობითი პირობების გათვალისწინებით.

1.3 საპროექტო ტერიტორია სრულადაა შემოღობილი, ამრიგად, დროებითი ღობის განთავსება აუცილებლობას არ წარმოადგენს.

1.4 დემონტაჟის პერიოდში უნდა განთავსდეს შესაბამისი გამაფრთხილებელი ბანერი დემონტაჟის წარმოებაზე და უსაფრთხოების ღონისძიებებზე, გამოყენებულ იქნას არსებული ინფრასტრუქტურა. ასევე დაცული უნდა იყოს ღონისძიებები მტვრის გაბნევისაგან, რისთვისაც დაშლის ადგილების დანამვაა საჭირო.

ELEMENT
CONSTRUCTION

შპს ელემენტ ქონსთრაქშენი
ს/ნ 205208746
ქ.თბილისი მგალობლიშვილის ქ.13
T: 0 32 2 37 47 37
E-mail: info@ec.ge
web: www.ec.ge

დემონტაჟის პროექტი

პროექტი Project	ინდ. საცხოვრებელი სახლი
დამკვეთი Client	ეკატერინე ალანია-ტუღუში
მისამართი Adress	ქალაქი თბილისი, აჰმედ ჯავადის ქუჩა #38

ექსპლიკაცია
List of areas

თანამდებობა Position	გვარი Name	ხელმოწერა Signature
მთ.არქიტექტორი	ბ.კინწურაშვილი	
მემსრულებელი	ი . ჭიკაძე	

შენიშვნა
NOTE

ყველა ზომა,ნიშნული მოცემულია მილიმეტრებში

თარიღი Date	09/02/2026	ეტაპი Stage	პ.პ
მასშტაბი Scale		ფორმატი Paper size	A-3
ფურცლის ნომერი Sheet Index		ფურცლები Pages	

© ELEMENT CONSTRUCTION ARCHITECTS

II. დასანგრევი შენობების დახასიათება და ნგრევის პირობები

2.1. სამშენებლო მოედანი მდებარეობს ქ. თბილისში, გორგასლის ქუჩა N95-ში.

ს/კ 01.18.08.004.003, ნაკვეთის ფართობი შეადგენს 11 208 მ²-ს. საკადასტრო მონაცემების მიხედვით ნაკვეთზე რეგისტრიებულია სამი შენობა-ნაგებობა: 1/2, 2/2, 3/2, საიდანაც დემონტაჟს 1/2 და 3/2 ნაგებობა ექვემდებარება. 1/2 ნაგებობა ნაგებობა ორსართულიანია (სარდაფით) და აქვს ქანობიანი სახურავი, მისი სადემონტაჟო ფართობი კი - 2 121.1 კვ.მ-ს შეადგენს. ხოლო 3/2 ნაგებობა წარმოადგენს ერთგვარ ხიდს, რომლის სადემონტაჟო ფართობი - 70.5 კვ.მ ფართობს შეადგენს. შენობის კედლებში ძირითად გამოყენებულია ქვა-ბლოკის წყობა, ხოლო, ქანობიანი სახურავი ლითონის კონსრტუქციითაა დახურული.

2.2. ტექნიკური მაჩვენებლები:

სადემონტაჟო შენობის №	ს/შ საერთო ფართობი მ²	ს/შ საავარაუდო მოცულობა 0.00 ნიშ. ზემოთ მ³	ს/შ საავარაუდო მოცულობა 0.00 ნიშ. ქვემოთ მ³	ს/შ კონსტრუქციული სიმაღლე მ/პ-დან. ზემოთ მ.	ს/შ კონსტრუქციული სიმაღლე მ/პ-დან. ქვემოთ მ.
2/1	2 121.1	6 999.7		8	0.6
3/1	70.5	239.5			

შენიშვნა: აღნიშნული მონაცემები დათვლილია არსებული შენობის წარმოდგენილი არქიტექტურული ნაწილის მიხედვით;

2.3 დემონტირებული კონსტრუქციები და მასალები დემონტაჟის პროცესშივე დაიტვირთება ავტოთვითმცლელებზე და გატანილ იქნება სამშენებლო მოედნიდან.

ELEMENT CONSTRUCTION

შპს ელემენტ ქონსთრაქშენი

ს/ნ 205208746
ქ.თბილისი მგალობლიშვილის ქ.13
T: 0 32 2 37 47 37
E-mail: info@ec.ge
web: www.ec.ge

დემონტაჟის პროექტი

პროექტი Project	ინდ. საცხოვრებელი სახლი
დამკვეთი Client	ეკატერინე ალანია-ტუღუში
მისამართი Adress	ქალაქი თბილისი, აჰმედ ჯაბადის ქუჩა #38

ექსპლიკაცია List of areas

თანამდებობა Position	გვარი Name	ხელმოწერა Signature
მთ.არქიტექტორი	ბ.კინწურაშვილი	
მემსრულებელი	ი . ჭიკაძე	

შენიშვნა NOTE

ყველა ზომა,ნიშნული მოცემულია მილიმეტრებში

თარიღი Date	09/02/2026	ეტაპი Stage	პ.პ
მასშტაბი Scale		ფორმატი Paper size	A-3
ფურცლის ნომერი Sheet Index		ფურცლები Pages	

© ELEMENT CONSTRUCTION ARCHITECTS

ELEMENT
CONSTRUCTION

შპს ელემენტ ქონსთრაქშენი

ს/ნ 205208746
ქ.თბილისი მგალობლიშვილის ქ.13
T: 0 32 2 37 47 37
E-mail: info@ec.ge
web: www.ec.ge

დემონტაჟის პროექტი

პროექტი Project	ინდ. საცხოვრებელი სახლი
დამკვეთი Client	ეკატერინე ალანია-ტუღუში
მისამართი Adress	ქალაქი თბილისი, აჰმედ ჯაბადის ქუჩა #38

ექსპლიკაცია List of areas

III. ნგრევის ხანგრძლივობის დადგენა

3.1 სამშენებლო მოედანი მდებარეობს ქ. თბილისში, გორგასლის ქუჩა N95-ში.

ს/კ 01.18.08.004.003, ნაკვეთის ფართობი შეადგენს 11 208 მ²-ს. საკადასტრო მონაცემების მიხედვით ნაკვეთზე რეგისტრიებულია სამი შენობა-ნაგებობა: 1/2, 2/2, 3/2, საიდანაც დემონტაჟს 1/2 და 3/2 ნაგებობა ექვემდებარება. 1/2 ნაგებობა ნაგებობა ორსართულიანია (სარდაფით) და აქვს ქანობიანი სახურავი, მისი სადემონტაჟო ფართობი კი - 2 121.1 კვ.მ-ს შეადგენს. ხოლო 3/2 ნაგებობა წარმოადგენს ერთგვარ ხიდს, რომლის სადემონტაჟო ფართობი - 70.5 კვ.მ ფართობს შეადგენს. შენობის კედლებში ძირითად გამოყენებულია ქვა-ბლოკის წყობა, ხოლო, ქანობიანი სახურავი ლითონის კონსრტუქციითაა დახურული.

3.2 აღნიშნულის საფუძველზე შედგენილია დემონტაჟის განხორციელების კალენდარული გრაფიკი (იხ. ფურცელი დპ-9).

IV. დემონტაჟის საინჟინრო მომზადება და მისი წარმართვის ცალკეული ეტაპები

4.1. ჩვენს მიერ შედგენილი მოპ-ი ითვალისწინებს სნ და 3.01-0I-85 „სამშენებლო წარმოების ორგანიზაცია” მოთხოვნილებებს მშენებლობაზე ხანძარსაწინააღმდეგო და მშენებლობის უსაფრთხო წარმოების ღონისძიებათა დაცვას.

4.2. დემონტაჟის პროექტის დამუშავებას საფუძვლად დაედო შემდეგი მონაცემები:
- დავალება დემონტაჟზე;
- მშენებლობის რაიონის სიტუაციური გეგმა;
- საკადასტრო გეგმა;
- ობიექტის ნატურაში დათვალიერება;
- ობიექტის არქიტექტურული პროექტი;
- არსებული ფოტომასალა;

4.3. დემონტაჟის ორგანიზაციის პროექტი შესრულებულია მოქმედი სამშენებლო ნორმების, წესებისა და სახელმწიფო სტანდარტების შესაბამისობით.

4.4. მიიღებს თუ არა დამკვეთისაგან დამტკიცებულ საპროექტო დოკუმენტაციას, სამშენებლო ორგანიზაცია საჭიროების შემთხვევაში ამუშავებს სამუშაოთა წარმოების პროექტს. ამ პროექტის შედგენა უნდა ხდებოდეს დემონტაჟის ორგანიზაციის პროექტში მიღებული გადაწყვეტილებების შესაბამისად.

თანამდებობა Position	გვარი Name	ხელმოწერა Signature
მთ.არქიტექტორი	ბ.კინწურაშვილი	
მემსრულებელი	ი . ჭიკაიძე	

შენიშვნა NOTE

ყველა ზომა,ნიშნული მოცემულია მილიმეტრებში

თარიღი Date	09/02/2026	ეტაპი Stage	პ.პ
მასშტაბი Scale		ფორმატი Paper size	A-3
ფურცლის ნომერი Sheet Index		ფურცლები Pages	

© ELEMENT CONSTRUCTION ARCHITECTS

4.5. სამუშაოთა დაწყება დაიშვება საპროექტო დოკუმენტაციის საფუძველზე შესაბამისი სამსახურიდან სათანადო ნებართვის აღების შემდეგ. მოსამზადებელ პერიოდში უნდა მოხდეს დროებითი შენობების განთავსება, თუმცა გამოყენებულ უნდა იქნას არსებული დამხმარე შენობები, რომლის დემონტაჟიც მოხდება ძირითადი შენობის დემონტაჟისა და მისი ნანგრევებისგან ტერიტორიის სრულად დასუფთავების შემდეგ. სამშენებლო მოედნის უზრუნველყოფა დროებითი წყლით და ენერგიით არსებული ქსელებიდან, აქტის შედგენა მოსამზადებელი პერიოდის სამუშაოების შესახებ.

ყველა ზემოთ მოხსენებული წესის დაცვის შემდეგ უნდა მოხდეს დაშლის დაწყება დროებითი ღობის მოწყობის შემდეგ თუ ასეთი საჭიროებს.

შენობის სადემონტაჟო სამუშაოების განხორციელება უნდა მოხდეს მიმდევრობითი მეთოდით ზემოდან ქვევით და სათანადო კომისიის დასწრებით. პირველ ეტაპზე მოიხსნება სახურავი, შემდგომი პერიოდი დაეთმობა არსებული კედლების და გადახურვის ფილების დაშლას ეტაპობრივად. სამუშაოების დროს უნდა იყოს გათვალისწინებული: ყველა კონსტრუქციის დროებითი გამაგრება, მუშების სათანადო ინსტრუქტაჟი და უზრუნველყოფა სპეციალური ტანსაცმლით და სათვალეებით, ნაგვის გატანა ავტოთვითმცელების საშუალებით. აქტის შედგენა
ძირითადი პერიოდის სამუშაოების შესახებ. სამშენებლო ნაგავი გატანილ იქნას მოედნიდან, შესაბამისი სამსახურის მიერ გაცემული ნებართვით, შესაბამის ადგილზე.

ავარიული სიტუაციის შემთხვევაში უნდა მოხდეს სამუშაოების შეჩერება და ყველა სადემონტაჟო კონსტრუქციის გამაგრება. ყველა საშიში ადგილი უნდა იყოს შემოღობილი სათანადო განათებით დამის საათებში.

თავდაპირველად მოხდება შენობების არსებული სამშენებლო ნაგვისგან გაწმენდა, დატვირთვა ა/მ და გატანა სამშენებლო მოედნიდან. სამშენებლო ნაგვის და გრუნტის გატანა მოხდება ავტოთვითმცლელებით.

4.6. სამშენებლო წარმოების უწყვეტობისა და ტექნოლოგიურობის უზრუნველსაყოფად აუცილებელია მშენებლობის წარმართვა ცხრილში ჩამოთვლილი მანქანა-მექანიზმებით, ინსტრუმენტებითა და დანადგარებით. სამუშაოები უნდა შესრულდეს სნ და წ III-15-80-ით გათვალისწინებული მოთხოვნების სრული დაცვით.

4.7. დაშლა ხორციელდება საავტორო და ტექნიკური ზედამხედველობის ქვეშ.

V. დემონტაჟის წარმოების წესები და მეთოდები

5.1. მშენებლობის ორგანიზაცია და სადენმონტაჟო სამუშაოთა წარმართვა უნდა მოხდეს მოქმედი სამშენებლო ნორმებისა და წესების შესაბამისობით. 1987წ. მშენებლობის სამინისტრომ ქართულ ენაზე გამოსცა „კრებული სამახსოვრო„ სამშენებლო წარმოების ნორმები და წესები-ამონაკრები მოქმედი ნორმატიული დოკუმენტებიდან. მათი ნაწილი (ტირაჟიდან შემორჩენილი) ინახება სამინისტროს შპს „მშენაღდგენაში“ და დღესაც ინარჩუნებს აქტუალობას.

5.2. ქვემოთ ჩამოთვლილია მოქმედი ნორმები და წესები, რომლებითაც უნდა იხელმძღვანელოს სამშებლო ფირმამ სადემონტაჟო სამუშაოთა წარმოების დროს;

- სნ და წ 111-4-80 „უსაფრთხოების ტექნიკაში“.
- სახანძრო უსაფრთხოების წესები სამშენებლო-სამონტაჟო სამუშაოთა წარმოების დროს;
- სნ და წ 1.06.05-85 „მშენებლობისადმი საპროექტო ორგანიზაციების მიერ საავტორო ზედამხედველობა“.

ELEMENT CONSTRUCTION

შპს ელემენტ ქონსთრაქშენი
ს/ნ 205208746
ქ.თბილისი მგალობლიშვილის ქ.13
T: 0 32 2 37 47 37
E-mail: info@ec.ge
web: www.ec.ge

დემონტაჟის პროექტი

პროექტი Project	ინდ. საცხოვრებელი სახლი
დამკვეთი Client	ეკატერინე ალანია-ტუღუში
მისამართი Adress	ქალაქი თბილისი, აჰმედ ჯღვადის ქუჩა #38

ექსპლიკაცია
List of areas

თანამდებობა Position	გვარი Name	ხელმოწერა Signature
მთ.არქიტექტორი	ბ.კინწურაშვილი	
მესრულებელი	ი . ჭიკაძე	

შენიშვნა
NOTE

ყველა ზომა,ნიშნული მოცემულია მილიმეტრებში

თარიღი Date	09/02/2026	ეტაპი Stage	პ.პ
მასშტაბი Scale		ფორმატი Paper size	A-3
ფურცლის ნომერი Sheet Index		ფურცლები Pages	

© ELEMENT CONSTRUCTION ARCHITECTS

5.3. აგრეთვე საჭიროა საქართველოს პარლამენტის მიერ მიღებული შემდეგი კანონებით ხელმძღვანელობაც:

_ გარემოს დაცვის თაობაზე, 1996 წელი;

_ წყლის გამოყენების შესახებ, 1997 წელი;

გარემოს დაცვის შესახებ კანონი განსაზღვრავს ჰაერის დაბინძურების, წყლის დაბინძურების, წყლის აღებისა და ჩაშვების, ხმაურისა და სხვათა შესახებ საკითხებს, რომელთა გათვალისწინებაც აუცილებელია სამშენებლო და სადემონტაჟო სამუშაოთა შესრულების პროცესში. ასევე კანონით წყლის შესახებ განსაზღვრულია ზედაპირული, მიწისქვეშა და სანაპირო წყლების აღება და ჩაშვების ლიცენზიებთან დაკავშირებული საკითხები. კანონი ატმოსფერული ჰაერის შესახებ ითვალისწინებს ჰაერის კონტროლსა და დაბინძურების შეზღუდვის მეთოდებს, ჰაერის ხარისხიანობის სტანდარტებს და განსაზღვრავს დასაშვებ ზღვრებს სამშენებლო საქმიანობის პირობებში. მავნე ქიმიური ელემენტების შესახებ კანონი მოიცავს მავნე ნივთიერებათა კლასიფიკაციას და მათ უსაფრთხო მოხმარების საკითხებს. მაგალითად თუ სამშენებლო ნაგავი მტვრის გაბნევის საშიშროებას მოიცავს თვითმცლელ მანქანებზე დაყრის შემდეგ მას აუცილებელია გადაეფაროს სახურავი ბრეზენტისაგან ან მყარი მასალისაგან.

VI. რეკომენდირებული სამშენებლო მანქანა - დანადგარები, მექანიზმები და ინსტრუმენტები

6.1. დემონტაჟის ნორმების უწყვეტი რითმისა და ტექნოლოგიურობის უზრუნველსაყოფად აუცილებელია მისი აღჭურვა თანამედროვე ტექნიკური საშუალებებით. მათი რეკომენდებული ჩამონათვალი მოცემულია ცხრილში ორგანიზაციის პროექტის ცხრილში.

ELEMENT CONSTRUCTION

შპს ელემენტ ქონსთრაქშენი

ს/ნ 205208746
ქ.თბილისი მგალობლიშვილის ქ.13
T: 0 32 2 37 47 37
E-mail: info@ec.ge
web: www.ec.ge

დემონტაჟის პროექტი

პროექტი Project	ინდ. საცხოვრებელი სახლი
დამკვეთი Client	ეკატერინე ალანია-ტუღუში
მისამართი Adress	ქალაქი თბილისი, აჰმედ ჯაბადის ქუჩა #38

ექსპლიკაცია List of areas

თანამდებობა Position	გვარი Name	ხელმოწერა Signature
მთ.არქიტექტორი	ბ.კინწურაშვილი	
მემსრულებელი	ე . ჭიკაძე	

შენიშვნა NOTE

ყველა ზომა,ნიშნული მოცემულია მილიმეტრებში

თარიღი Date	09/02/2026	ეტაპი Stage	პ.პ
მასშტაბი Scale		ფორმატი Paper size	A-3
ფურცლის ნომერი Sheet Index		ფურცლები Pages	

© ELEMENT CONSTRUCTION ARCHITECTS

VII. მშენებლობაზე შრომისა და ელექტროუსაფრთხოების წესების დაცვა

მომუშავეთა შრომის უსაფრთხოების ღონისძიებები სადემონტაჟო სამუშაოთა წარმოების ყველა ეტაპზე უნდა იყოს დაცული თანახმად „სნ და წ 111-4-80 უსაფრთხოების ტექნიკა მშენებლობაში და სხვა ნორმატულ-საკანონმდებლო დოკუმენტების მითითებების შესაბამისად. მათგან ყურადღება მახვილდება შემდეგზე.
7.1. სამუშაო ადგილები მუშაობის პირობებისა და ტექნოლოგიურობის გათვალისწინებით უზრუნველყოფილ უნდა იყოს კოლექტიური დაცვისა და სიგნალიზაციის საშუალებებით.

7.2. მაღალ სადემონტაჟო სიმაღლეზე მუშებისა და ინჟინერ-ტექნიკური პერსონალის ასვლისათვის უნდა დაიდგას ინვენტარული კიბეები ყოველ 25-30 მეტრზე და მოეწყოს ხარაჩოები.

7.3. სამშენებლო ნაგვის დატვირთვა ავტოთვითმცლელებზე უნდა წარმოებდეს გვერდიდან ან უკანა მხრიდან.

7.4. ზოგიერთ სამუშაოზე მუშები უნდა იყენებდნენ სპეცტანსაცმელს და თავსაბურავებს.

7.5. ელექტრო უსაფრთხოების წესები ჩამოყალიბებულია საქ. სტანდარტში 12.1.013-88. ელექტროკარადა ყოველთვის უნდა იყოს ჩაკეტილ მდგომარეობაში, ელექტროკაბელები, ელექტროსადენები და მოწყობილობები კი იზოლირებული. გაშიშვლებული სადენების გამოყენება აკრძალულია.

7.6. სატრანსფორმატორო ქვესადგურიდან უნდა მოხდეს სამწვერიანი ელექტროკაბელის შემოყვანა დახურულ კარადაში, მრიცხველის დაყენება საიდანაც ძალოვანი და გასანათებელი სადენები გაიმართება მომხმარებლისაკენ.

VIII. ეკოლოგია და ბუნების დაცვის საკითხები

8.1. დემონტაჟისას აუცილებელია განხორციელდეს სპეციალური ღონისძიებები მიმდინარე ტერიტორიის დამტვერიანებისაგან თავის ასაცილებლად. უზრუნველყოფილ უნდა იქნეს ნაგვის ჩაყრა უშუალოდ თვითმცლელი ავტომანქანების ძარებში.

8.2. დაუშვებელია არსებული საკანალიზაციო ჭებში მილსადენების ჩარეცხვა ან მათი დანაგვიანება სამშენებლო ნარჩენებით.

8.3. ასევე არსებული საკანალიზაციო ქსელის პირობებში მიზან-შეწონილად ვერ ჩაითვლება დროებითი ტუალეტის მოწყობა ამოსახაპ ორმოზე. მათი დროებითი ჩართვაც სასურველია საკანალიზაციო კოლექტორში.

8.4. ზემოთ მითითებული დებულებებიდან გამომდინარე შენობათა დემონტაჟი უნდა განხორციელდეს ბუნების დაცვითი და ჰაერის გაბინძურების საწინააღმდეგო ღონისძიებების დაცვით მოქმედი საკანონმდებლო აქტებისა და ნორმატული დოკუმენტების შესაბამისად.

ELEMENT
CONSTRUCTION

შპს ელემენტ ქონსთრაქშენი
ს/ნ 205208746
ქ.თბილისი მგალობლიშვილის ქ.13
T: 0 32 2 37 47 37
E-mail: info@ec.ge
web: www.ec.ge

დემონტაჟის პროექტი

პროექტი Project	ინდ. საცხოვრებელი სახლი
დამკვეთი Client	ეკატერინე ალანია-ტუღუში
მისამართი Adress	ქალაქი თბილისი, აჰმედ ჯაყადის ქუჩა #38

ექსპლიკაცია
List of areas

თანამდებობა Position	გვარი Name	ხელმოწერა Signature
მთ.არქიტექტორი	პ.კინწურაშვილი	
მესრულებელი	ი . ჭიკაძე	

შენიშვნა
NOTE

ყველა ზომა,ნიშნული მოცემულია მილიმეტრებში

თარიღი Date	09/02/2026	ეტაპი Stage	პ.პ
მასშტაბი Scale		ფორმატი Paper size	A-3
ფურცლის ნომერი Sheet Index		ფურცლები Pages	

© ELEMENT CONSTRUCTION ARCHITECTS

IX. დპ-ის შედგენისათვის ნორმატიული ბაზა

9.1. სნ და წ 3. 0.1 0.1-85 „სამშენებლო წარმოების ორგანიზაცია”.

9.2. სნ და წ 1. 0.4 0.3-85 „მშენებლობის ხანგრძლივობის ნორმები საცხოვრებელი სახლები მშენებლობაზე”.

9.3. მშენებლობის ორგანიზაციის პროექტის შედგენის ეტალონი სამხრეთის მთიანი რაიონებისათვის.

9.4. კრებული-სამახსოვრო „სამშენებლო წარმოების ნორმები და წესები „ამონაკრები მოქმედი სამშენებლო ნორმებიდან და წესებიდან“ ურბანიზაციისა და მშენებლობის სამინისტროს გამოცემა, თბილისი, 1987 წელი ქართულ ენაზე.

9.5. სნ და წ III - 4-80 „უსაფრთხოების ტექნიკა მშენებლობაზე”.

ELEMENT CONSTRUCTION

შპს ელემენტ ქონსთრაქშენი

ს/ნ 205208746
ქ.თბილისი მგალობლიშვილის ქ.13
T: 0 32 2 37 47 37
E-mail: info@ec.ge
web: www.ec.ge

დემონტაჟის პროექტი

პროექტი Project	ინდ. საცხოვრებელი სახლი
დამკვეთი Client	ეკატერინე ალანია-ტუღუში
მისამართი Adress	ქალაქი თბილისი, აჰმედ ჯავადის ქუჩა #38

ექსპლიკაცია List of areas

თანამდებობა Position	გვარი Name	ხელმოწერა Signature
მთ.არქიტექტორი	ბ.კინწურაშვილი	
მემსრულებელი	ე . ჭიკაძე	

შენიშვნა NOTE

ყველა ზომა,ნიშნული მოცემულია მილიმეტრებში

თარიღი Date	09/02/2026	ეტაპი Stage	პ.პ
მასშტაბი Scale		ფორმატი Paper size	A-3
ფურცლის ნომერი Sheet Index		ფურცლები Pages	

© ELEMENT CONSTRUCTION ARCHITECTS

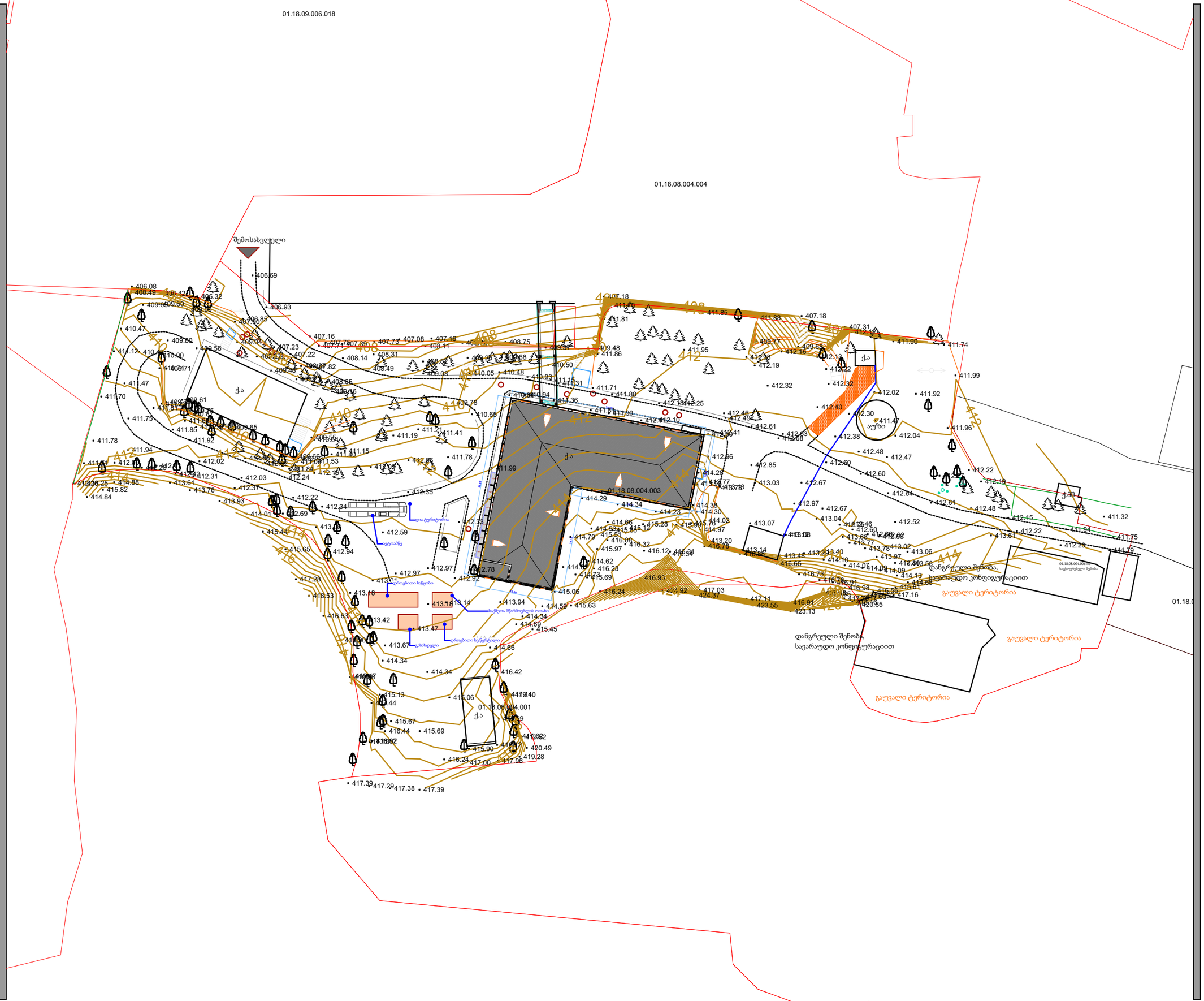

© ELEMENT CONSTRUCTION ARCHITECTS

ELEMENT CONSTRUCTION

შპს ელემენტ ქონსთრაქშენი

ს/ნ 205208746
ქ.თბილისი მგალობლიშვილის ქ.13
T: 0 32 2 37 47 37
E-mail: info@ec.ge
web: www.ec.ge

დემონტაჟის პროექტი

პროექტი PROJECT	ინდ. საცხოვრებელი სახლი
დამკვეთი CLIENT	ეკატერინე ალანია-ტუღუში
მისამართი ADRESS	ქალაქი თბილისი, აჰმედ ჯავადის ქუჩა #38

ექსპლიკაცია
LIST OF AREAS

თანამდებობა POSITION	გვარი NAME	ხელმოწერა SIGNATURE
მთ.არქიტექტორი	ბ.კინწურაშვილი	
მემსრულებელი	ი. ჭიკაიძე	

შენიშვნა
NOTE

ყველა ზომა,ნიშნული მოცემულია მილიმეტრებში

თარიღი DATE	09/02/2026	ეტაპი STAGE	პ.პ
მასშტაბი SCALE		ფორმატი PAPER SIZE	A-3
ფურცლის ნომერი SHEET INDEX		ფურცლები PAGES	



საკადასტრო კოდი :
01.18.08.004.003
-1 სართული
ფართობი 582.90 მ²
საერთო ფართობი 2121.12 მ²

© ELEMENT CONSTRUCTION ARCHITECTS

ELEMENT CONSTRUCTION

შპს ელემენტ ქონსთრაქშენი

ს/ნ 205208746
ქ.თბილისი მგალობლიშვილის ქ.13
T: 0 32 2 37 47 37
E-mail: info@ec.ge
web: www.ec.ge

დემონტაჟის პროექტი

პროექტი PROJECT	ინდ. საცხოვრებელი სახლი
დამკვეთი CLIENT	ეკატერინე ალანია-ტუღუში
მისამართი ADRESS	ქალაქი თბილისი, აჰმედ ჯავადის ქუჩა #38

ექსპლიკაცია
LIST OF AREAS

სარდაფის სადემონტაჟო გეგმა

ექსპლიკაცია:

სადემონტაჟო ნაგებობა №2/1
2 121.1 მ²

თანამდებობა POSITION	გვარი NAME	ხელმოწერა SIGNATURE
მთ.არქიტექტორი	ბ.კინწურაშვილი	
შემსრულებელი	ი. ჭიკაიძე	

შენიშვნა
NOTE

ყველა ზომა,ნიშნული მოცემულია მილიმეტრებში

თარიღი DATE	09/02/2026	ეტაპი STAGE	პ.პ
მასშტაბი SCALE		ფორმატი PAPER SIZE	A-3
ფურცლის ნომერი SHEET INDEX		ფურცლები PAGES	

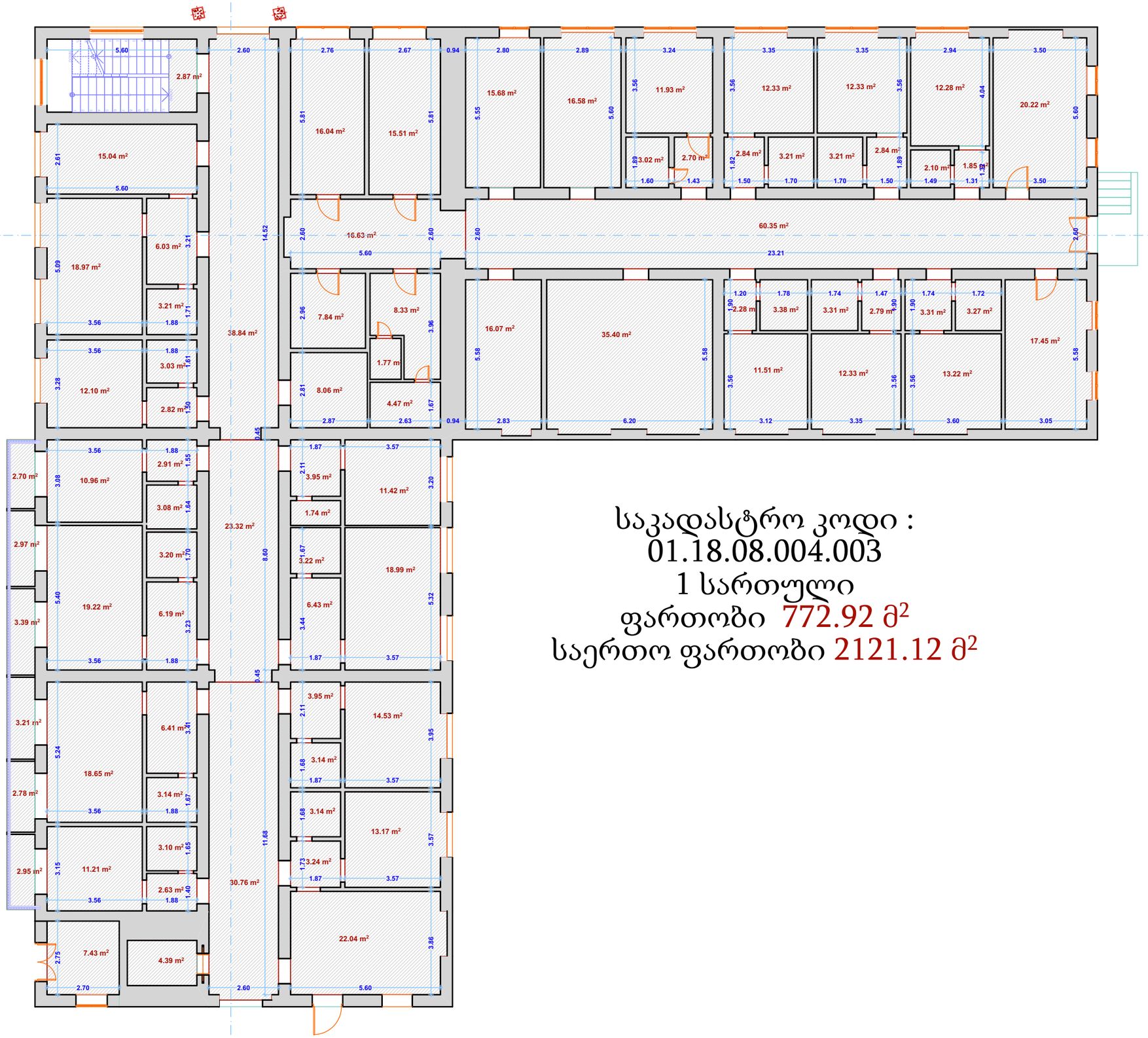

საკადასტრო კოდი :
01.18.08.004.003

1 სართული

ფართობი 772.92 მ²

საერთო ფართობი 2121.12 მ²

© ELEMENT CONSTRUCTION ARCHITECTS

ELEMENT CONSTRUCTION

შპს ელემენტ ქონსთრაქშენი

ს/ნ 205208746
ქ.თბილისი მგალობლიშვილის ქ.13
T: 0 32 2 37 47 37
E-mail: info@ec.ge
web: www.ec.ge

დემონტაჟის პროექტი

პროექტი PROJECT	ინდ. საცხოვრებელი სახლი
დამკვეთი CLIENT	ეკატერინე ალანია-ტუღუში
მისამართი ADRESS	ქალაქი თბილისი, აჰმედ ჯავადის ქუჩა #38

ექსპლიკაცია
LIST OF AREAS

I სართულის სადემონტაჟო გეგმა

ექსპლიკაცია:

სადემონტაჟო ნაგებობა №2/1
2 121.1 მ²

სადემონტაჟო ნაგებობა №3/1
239.5 მ²

თანამდებობა POSITION	გვარი NAME	ხელმოწერა SIGNATURE
მთ.არქიტექტორი	ბ.კინწურაშვილი	
შემსრულებელი	ი. ჭიკაიძე	

შენიშვნა
NOTE

ყველა ზომა,ნიშნული მოცემულია მილიმეტრებში

თარიღი DATE	09/02/2026	ეტაპი STAGE	პ.პ
მასშტაბი SCALE		ფორმატი PAPER SIZE	A-3
ფურცლის ნომერი SHEET INDEX		ფურცლება PAGES	

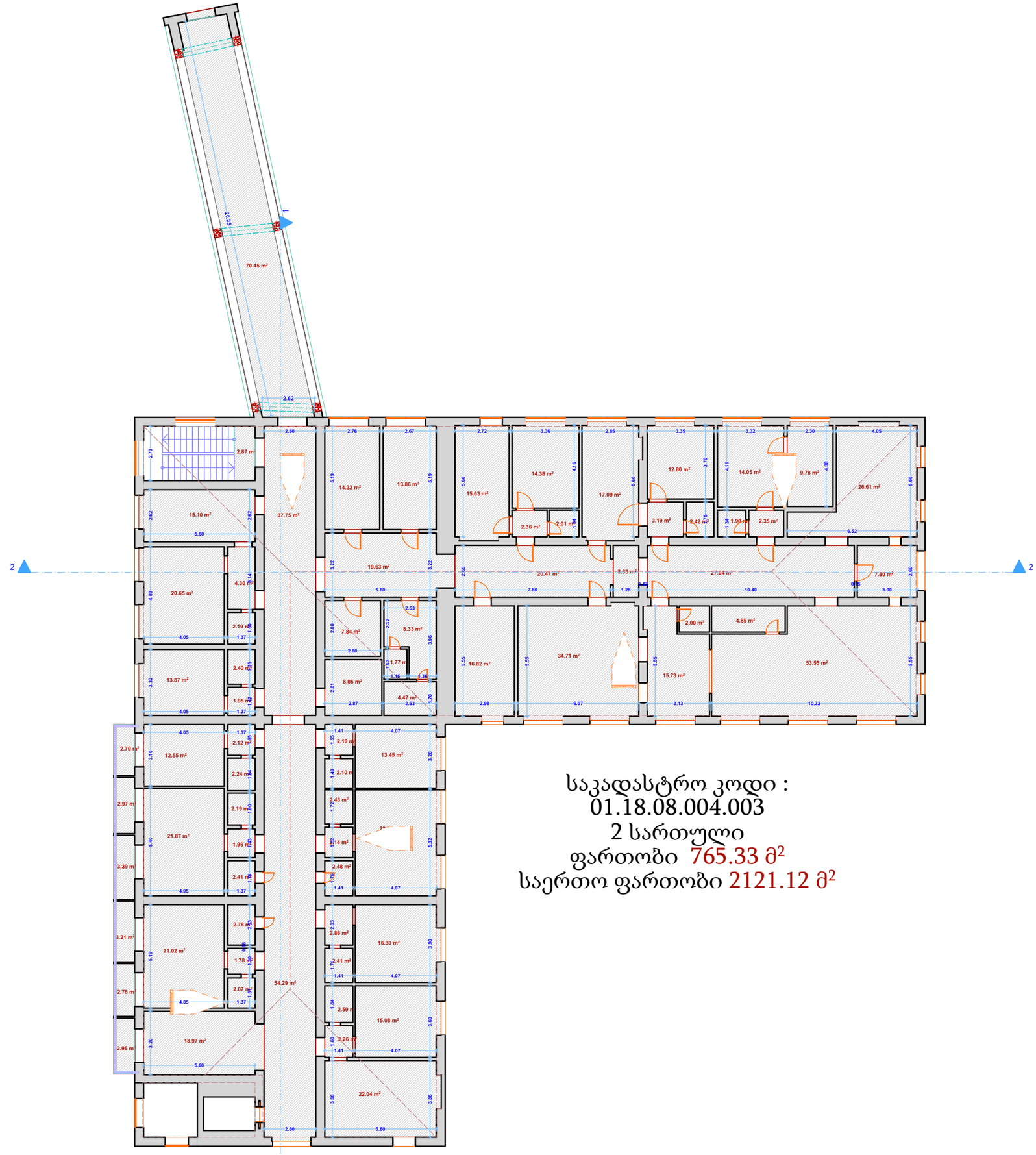

საკადასტრო კოდი :
01.18.08.004.003
2 სართული
ფართობი 765.33 მ²
საერთო ფართობი 2121.12 მ²

© ELEMENT CONSTRUCTION ARCHITECTS

ELEMENT CONSTRUCTION

შპს ელემენტ ქონსთრაქშენი

ს/ნ 205208746
ქ.თბილისი მგალობლიშვილის ქ.13
T: 0 32 2 37 47 37
E-mail: info@ec.ge
web: www.ec.ge

დემონტაჟის პროექტი

პროექტი PROJECT	ინდ. საცხოვრებელი სახლი
დამკვეთი CLIENT	ეკატერინე ალანია-ტუღუში
მისამართი ADRESS	ქალაქი თბილისი, აჰმედ ჯავადის ქუჩა #38

ექსპლიკაცია
LIST OF AREAS

II სართულის სადემონტაჟო გეგმა

ექსპლიკაცია:

სადემონტაჟო ნაგებობა №2/1
2 121.1 მ²

თანამდებობა POSITION	გვარი NAME	ხელმოწერა SIGNATURE
მთ.არქიტექტორი	ბ.კინწურაშვილი	
შემსრულებელი	ი. ჭიკაიძე	

მენიშვნა
NOTE

ყველა ზომა.ნიშნული მოცემულია მილიმეტრებში

თარიღი DATE	09/02/2026	ეტაპი STAGE	ა.პ
მასშტაბი SCALE		ფორმატი PAPER SIZE	A-3
ფურცლის ნომერი SHEET INDEX		ფურცლები PAGES	

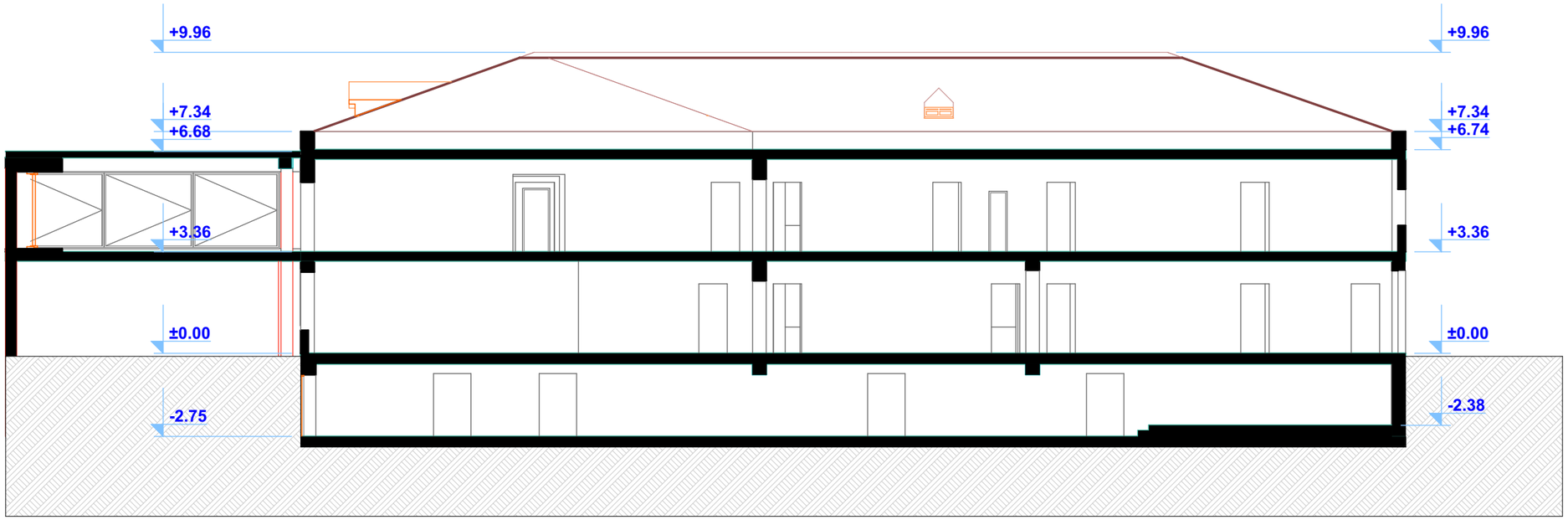

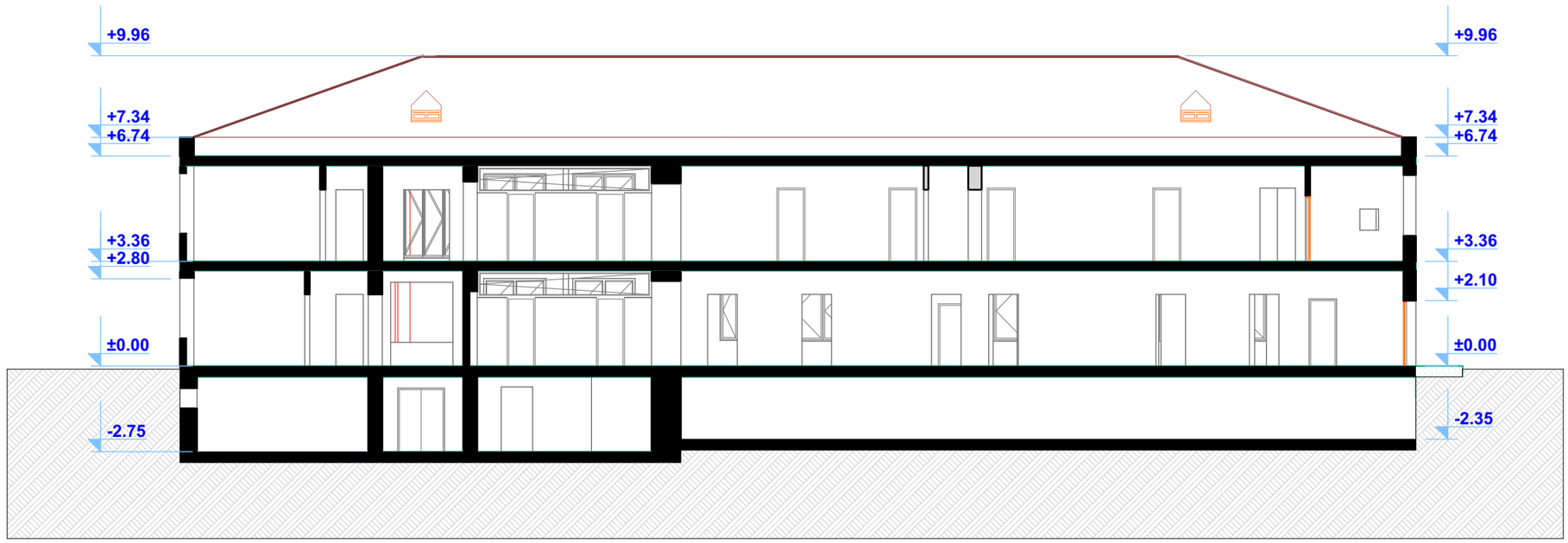

© ELEMENT CONSTRUCTION ARCHITECTS

ELEMENT
CONSTRUCTION

შპს ელემენტ ქონსთრაქშენი

ს/ნ 205208746
ქ.თბილისი მგალობლიშვილის ქ.13
T: 0 32 2 37 47 37
E-mail: info@ec.ge
web: www.ec.ge

დემონტაჟის პროექტი

პროექტი PROJECT	ინდ. საცხოვრებელი სახლი
დამკვეთი CLIENT	ეკატერინე ალანია-ტუღუში
მისამართი ADRESS	ქალაქი თბილისი, აჭმედ ჯავადის ქუჩა #38

ექსპლიკაცია
LIST OF AREAS

თანამდებობა POSITION	გვარი NAME	ხელმოწერა SIGNATURE
მთ.არქიტექტორი	ბ.კინწურაშვილი	
შემსრულებელი	ი. ჭიკაიძე	

შენიშვნა
NOTE

ყველა ზომა,ნიშნული მოცემულია მილიმეტრებში

თარიღი DATE	09/02/2026	ეტაპი STAGE	პ.პ
მასშტაბი SCALE		ფორმატი PAPER SIZE	A-3
ფურცლის ნომერი SHEET INDEX		ფურცლები PAGES	

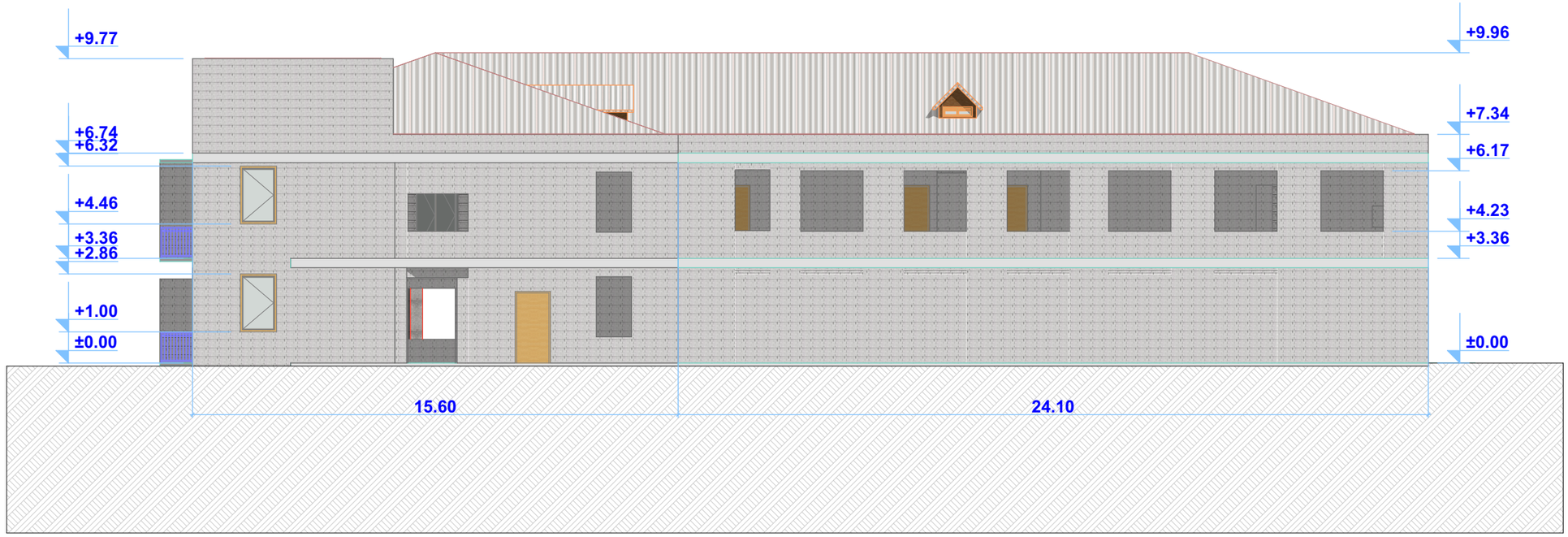

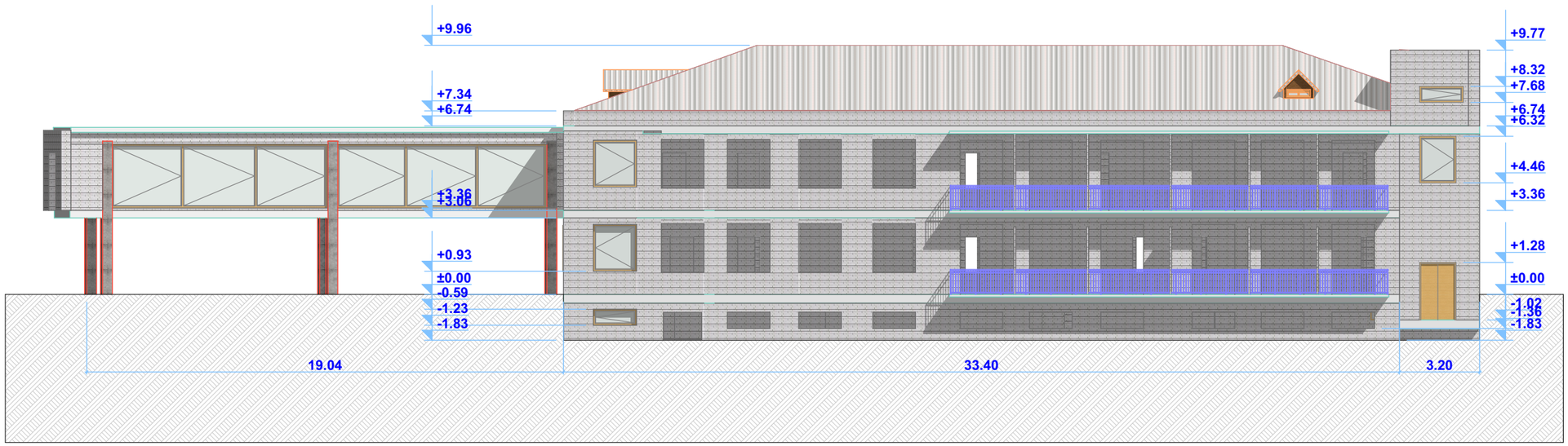

© ELEMENT CONSTRUCTION ARCHITECTS

ELEMENT
CONSTRUCTION

შპს ელემენტ ქონსთრაქშენი

ს/ნ 205208746
ქ.თბილისი მგალობლიშვილის ქ.13
T: 0 32 2 37 47 37
E-mail: info@ec.ge
web: www.ec.ge

დემონტაჟის პროექტი

პროექტი PROJECT	ინდ. საცხოვრებელი სახლი
დამკვეთი CLIENT	ეკატერინე ალანია-ტუღუში
მისამართი ADRESS	ქალაქი თბილისი, აჰმედ ჯავადის ქუჩა #38

ექსპლიკაცია
LIST OF AREAS

თანამდებობა POSITION	გვარი NAME	ხელმოწერა SIGNATURE
მთ.არქიტექტორი	ბ.კინწურაშვილი	
შემსრულებელი	ი. ჭიკაიძე	

შენიშვნა
NOTE

ყველა ზომა,ნიშნული მოცემულია მილიმეტრებში

თარიღი DATE	09/02/2026	ეტაპი STAGE	პ.პ
მასშტაბი SCALE		ფორმატი PAPER SIZE	A-3
ფურცლის ნომერი SHEET INDEX		ფურცლები PAGES	

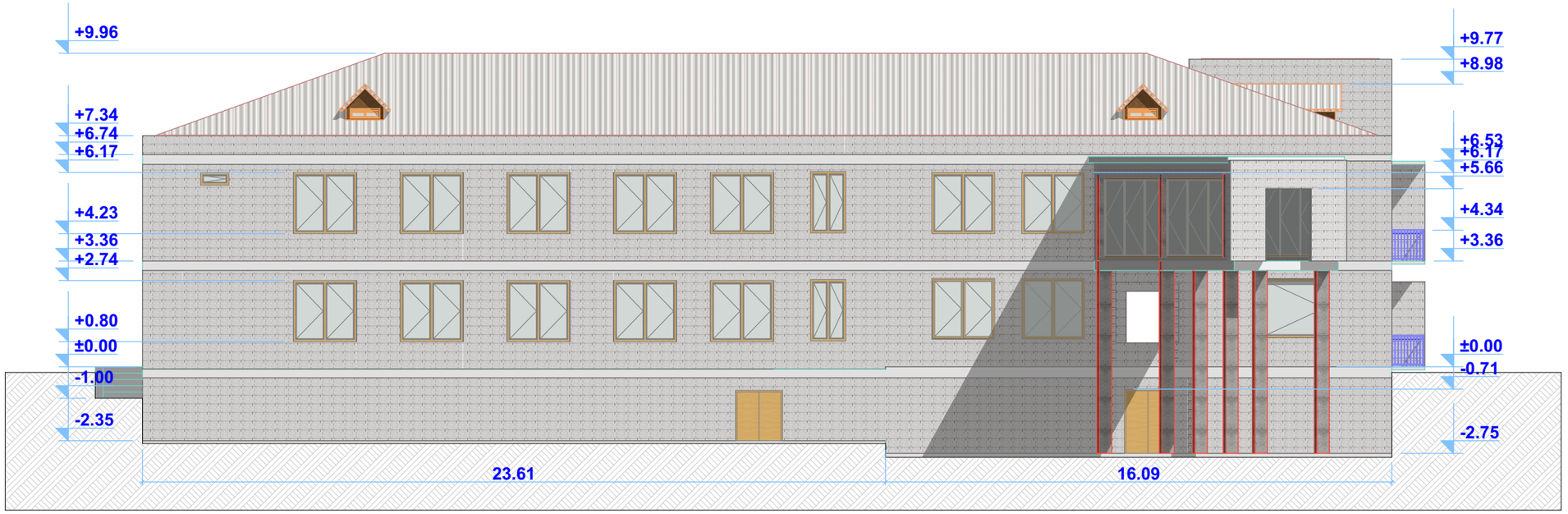



© ELEMENT CONSTRUCTION ARCHITECTS

ELEMENT
CONSTRUCTION

შპს ელემენტ ქონსთრაქშენი

ს/ნ 205208746
ქ.თბილისი მგალობლიშვილის ქ.13
T: 0 32 2 37 47 37
E-mail: info@ec.ge
web: www.ec.ge

დემონტაჟის პროექტი

პროექტი PROJECT	ინდ. საცხოვრებელი სახლი
დამკვეთი CLIENT	ეკატერინე ალანია-ტუღუში
მისამართი ADRESS	ქალაქი თბილისი, აჭმედ ჯავადის ქუჩა #38

ექსპლიკაცია
LIST OF AREAS

თანამდებობა POSITION	გვარი NAME	ხელმოწერა SIGNATURE
მთ.არქიტექტორი	ბ.კინწურაშვილი	
შემსრულებელი	ი. ჭიკაიძე	

შენიშვნა
NOTE

ყველა ზომა,ნიშნული მოცემულია მილიმეტრებში

თარიღი DATE	09/02/2026	ეტაპი STAGE	ა.პ
მასშტაბი SCALE		ფორმატი PAPER SIZE	A-3
ფურცლის ნომერი SHEET INDEX		ფურცლები PAGES	





© ELEMENT CONSTRUCTION ARCHITECTS

ELEMENT
CONSTRUCTION

შპს ელემენტ ქონსთრაქშენი

ს/ნ 205208746
ქ.თბილისი მგალობლიშვილის ქ.13
T: 0 32 2 37 47 37
E-mail: info@ec.ge
web: www.ec.ge

დემონტაჟის პროექტი

პროექტი PROJECT	ინდ. საცხოვრებელი სახლი
დამკვეთი CLIENT	ეკატერინე ალანია-ტუღუში
მისამართი ADRESS	ქალაქი თბილისი, აჰმედ ჯავადის ქუჩა #38

ექსპლიკაცია
LIST OF AREAS

თანამდებობა POSITION	გვარი NAME	ხელმოწერა SIGNATURE
მთ.არქიტექტორი	ბ.კინწურაშვილი	
შემსრულებელი	ი. ჭიკაიძე	

მენიშვნა
NOTE

ყველა ზომა,ნიშნული მოცემულია მილიმეტრებში

თარიღი DATE	09/02/2026	ეტაპი STAGE	ა.პ
მასშტაბი SCALE		ფორმატი PAPER SIZE	A-3
ფურცლის ნომერი SHEET INDEX		ფურცლები PAGES	



© ELEMENT CONSTRUCTION ARCHITECTS

ELEMENT
CONSTRUCTION

შპს ელემენტ ქონსთრაქშენი

ს/ნ 205208746
ქ.თბილისი მგალობლიშვილის ქ.13
T: 0 32 2 37 47 37
E-mail: info@ec.ge
web: www.ec.ge

დემონტაჟის პროექტი

პროექტი PROJECT	ინდ. საცხოვრებელი სახლი
დამკვეთი CLIENT	ეკატერინე ალანია-ტუღუში
მისამართი ADRESS	ქალაქი თბილისი, აჰმედ ჯავადის ქუჩა #38

ექსპლიკაცია
LIST OF AREAS

თანამდებობა POSITION	გვარი NAME	ხელმოწერა SIGNATURE
მთ.არქიტექტორი	ბ.კინწურაშვილი	
შემსრულებელი	ი. ჭიკაიძე	

შენიშვნა
NOTE

ყველა ზომა,ნიშნული მოცემულია მილიმეტრებში

თარიღი DATE	09/02/2026	ეტაპი STAGE	პ.პ
მასშტაბი SCALE		ფორმატი PAPER SIZE	A-3
ფურცლის ნომერი SHEET INDEX		ფურცლები PAGES	

ინდივიდუალური მეწარმე „იუზა გეფერიძე“

მისამართი: ქალაქი თბილისი, ლ.არდაზიანის ქუჩა N30, ტელ: 599 371402, ს/კ 01024028796.
ელ.ფოსტა: iuzageferidze@gmail.com

ქ.თბილისი 30 ოქტომბერი 2026 წელი

საექსპერტო კონსტრუქციული დასკვნა

ქალაქი თბილისი, კრწანისის რაიონი, გორგასლის ქუჩა N95-ში შპს „საქართველოს საპატრიარქოს წმიდა იოაკიმე და ანას სახელობის სამედიცინო ცენტრი“-ს საკუთრებაში არსებული 11208,00 კვ.მ. ფართობის არასასოფლო-სამეურნეო დანიშნულების მიწის ნაკვეთზე (მიწის საკადასტრო კოდი: 01.18.08.004.003) არსებული N1/2 ორსართულიანი და N 3/2 ორსართულიანი შენობა-ნაგებობის დემონტაჟის პერიოდში მომიჯნავე მიწის ნაკვეთებზე განთავსებულ შენობა-ნაგებობებზე შესაძლო ზემოქმედების შესახებ

გ ა მ ო კ ვ ლ ე ვ ა

საინჟინრო-ტექნიკურ ექსპერტიზაზე წარმოდგენილია, ქალაქი თბილისი, კრწანისის რაიონი, გორგასლის ქუჩა N95-ში შპს „საქართველოს საპატრიარქოს წმიდა იოაკიმე და ანას სახელობის სამედიცინო ცენტრი“-ს საკუთრებაში არსებული 11208,00 კვ.მ. ფართობის არასასოფლო-სამეურნეო დანიშნულების მიწის ნაკვეთზე (მიწის საკადასტრო კოდი: 01.18.08.004.003) არსებული სადემონტაჟო N1/2 ორსართულიანი N 3/2 ორსართულიანი შენობა-ნაგებობა და მომიჯნავე მიწის ნაკვეთების და მასზე განთავსებული შენობა-ნაგებობები.

დასადგენია, ქალაქი თბილისი, კრწანისის რაიონი, გორგასლის ქუჩა N95-ში შპს „საქართველოს საპატრიარქოს წმიდა იოაკიმე და ანას სახელობის სამედიცინო ცენტრი“-ს საკუთრებაში არსებული 11208,00 კვ.მ. ფართობის არასასოფლო-სამეურნეო დანიშნულების მიწის ნაკვეთზე (მიწის საკადასტრო კოდი: 01.18.08.004.003) არსებული N1/2 ორსართულიანი შენობა-ნაგებობის და N 3/2 ორსართულიანი შენობა ნაგებობის დემონტაჟის პერიოდში მომიჯნავე მიწის ნაკვეთებზე განთავსებულ შენობა-ნაგებობებზე შესაძლო ზემოქმედების გამოკვლევა.

ქალაქი თბილისი, კრწანისის რაიონი, გორგასლის ქუჩა N95-ში შპს „საქართველოს საპატრიარქოს წმიდა იოაკიმე და ანას სახელობის სამედიცინო ცენტრი“-ს საკუთრებაში არსებული 11208,00 კვ.მ. ფართობის არასასოფლო-სამეურნეო დანიშნულების მიწის ნაკვეთზე (მიწის საკადასტრო კოდი: 01.18.08.004.003) არსებული N1/2 ორსართულიანი და N 3/2 ორსართულიანი შენობა-ნაგებობის სადემონტაჟო სამუშაოების პროცესში, მომიჯნავე შენობა-ნაგებობის და მომიჯნავე მიწის ნაკვეთებზე განთავსებული შენობა-ნაგებობებზე შესაძლო ზეგავლების გამოკვლევის შედეგად დადგინდა, რომ მომიჯნავე მიწის ნაკვეთებია:

1. ქალაქი თბილისი, კრწანისის რაიონი, გორგასლის ქუჩა N95-ში შპს „საქართველოს საპატრიარქოს წმიდა იოაკიმე და ანას სახელობის სამედიცინო ცენტრი“-ს (ID ნომერი:204486380) საკუთრებაში არსებული 11208,00 კვ.მ. ფართობის არასასოფლო-სამეურნეო დანიშნულების მიწის ნაკვეთი (მიწის საკადასტრო კოდი: 01.18.08.004.003). აღნიშნულ მიწის ნაკვეთზე განთავსებულია N1/4 ოთხსართულიანი შენობა-ნაგებობა და N2/1 ერთსართულიანი შენობა-ნაგებობები. სადემონტაჟო შენობა-ნაგებობა აღნიშნულ მოსაზღვრე მიწის ნაკვეთზე განთავსებული N1/4 ოთხსართულიანი შენობა-ნაგებობიდან დაშორებულია 20 მეტრით, ხოლო N2/1 შენობა ნაგებობიდან დაშორებულია 50 მეტრით. შესაბამისად, სადემონტაჟო ორსართულიანი შენობა-ნაგებობის დემონტაჟის პროცესი აღნიშნულ მოსაზღვრე მიწის ნაკვეთზე განთავსებული N1/4 ოთხსართულიან და N2/1 ერთსართულიანი შენობა-ნაგებობების სეისმომდგრადობაზე ზეგავლენას ვერ მოახდენს.
2. ქალაქი თბილისი, თელეთი, სსიპ „ქალაქ თბილისის მუნიციპალიტეტის“ (ID ნომერი: 204521794) საკუთრებაში 6374769,00 კვ.მ. ფართობის არასასოფლო სამეურნეო დანიშნულების მიწის ნაკვეთი. აღნიშნულ მიწის ნაკვეთზე შენობა-ნაგებობები არ არის განთავსებული.
3. ქალაქი თბილისი, კრწანისის რაიონი, ვახტანგ გორგასლის ქუჩა N97-ში გოდერძი ოდიკაძეს (პ/ნ 59002006978) საკუთრებაში არსებული არასასოფლო-სამეურნეო დანიშნულების 382,00 კვ.მ. მიწის ნაკვეთი (მიწის საკადასტრო კოდი: 01.18.08.004.006). არსებულ მიწის ნაკვეთზე განთავსებულია N1/2 ორსართულიანი შენობა-ნაგებობა, რომელიც სადემონტაჟო ორსართულიანი შენობა-ნაგებობიდან დაშორებულია 70 მეტრ მანძილით. შესაბამისად სადემონტაჟო შენობა-ნაგებობის დემონტაჟის პროცესი, აღნიშნულ მოსაზღვრე მიწის ნაკვეთზე განთავსებულ N1/2 ორსართულიანი შენობა-ნაგებობის სეისმომდგარდობაზე ზეგავლენას ვერ მოახდენს.
4. ქალაქი თბილისი, კრწანისის რაიონი, კრწანისის საკრებულო (ნაკვეთი 05/001). ქალაქ თბილისის თვითმმართველი ერთეულის საკუთრებაში 175007,00 კვ.მ ფართობის არასასოფლო-სამეურნეო დანიშნულების მიწის ნაკვეთი. (მიწის საკადასტრო კოდი: 01.18.08.005.001). აღნიშნულ მიწის ნაკვეთზე შენობა-ნაგებობები არ არის განთავსებული.
5. ქალაქი თბილისი, კრწანისის რაიონი, გორგასლის ქუჩა (ნაკვეთი 006/037). სსიპ ქალაქ თბილისის მუნიციპალიტეტის (ID ნომერი: 204521794) საკუთრებასი არსებული 1572,00 კვ.მ. ფართობის არასასოფლო სამეურნეო დანიშნულების მიწის ნაკვეთი. (მიწის საკადასტრო კოდი: 01.18.09.006.037). აღნიშნულ მიწის ნაკვეთზე შენობა-ნაგებობები არ არის განთავსებული.

დ ა ს კ ვ ნ ა

ყოველივე ზემოთ აღნიშნული გამოკვლევის საფუძველზე, შეიძლება დავასკვნათ, რომ ქალაქი თბილისი, კრწანისის რაიონი, გორგასლის ქუჩა N95-ში შპს „საქართველოს საპატრიარქოს წმიდა იოაკიმე და ანას სახელობის სამედიცინო ცენტრი“-ს საკუთრებაში არსებული 11208,00 კვ.მ. ფართობის არასასოფლო-სამეურნეო დანიშნულების მიწის ნაკვეთზე (მიწის საკადასტრო კოდი: 01.18.08.004.003) არსებული N1/2 ოსრსართულიანი და N 3/2 ორსართულიანი შენობა ნაგებობის

დემონტაჟის პროცესი მომიჯნავე მიწის ნაკვეთებზე განთავსებული შენობა-ნაგებობების სეისმომდგრადობაზე ზეგავლენას ვერ მოახდენს.



ინდივიდუალური მეწარმე „იუზა გეფერიძე“-ს დირექტორი:	ი. გეფერიძე
ინჟინერ-კონსტრუქტორი:	ი. გეფერიძე
შეასრულა:	ი. გეფერიძე

გამოკვლევაში გამოყენებული მასალები:

1. ამონაწერები და საკადასტრო გეგმები.
2. საპროექტო დოკუმენტაცია.
3. მოსაზღვრედ არსებული მიწის ნაკვეთები და მათზე განთავსებული შენობა-ნაგებობები.

დიპლომი

Б-I № 020907

ეს დიპლომი მიეცა გენერიძე
იუზა ალექსანდრის ძეს
მასზე, რომ იგი 1970 წელს შევიდა
ვ.ი.ლენინის სახ.საქართველოს
პოლიტექნიკურ ინსტიტუტში
და 1975წელს დაამთავრა
ამნისტიის ინსტიტუტის
სრული კურსი სპეციალობით
სამრეწველო და სამოქალაქო
მშენებლობა
სახელმწიფო საგამოცდო კომისიის 1975 წ.
„27" ივნისის გადაწყვეტილებით
ი.ა. გენერიძეს მიენიჭა
ინჟინერ-მშენებლის კვალიფიკაცია.

თბილისი 1975წ. „23" IX

სარეგისტრაციო № ст. 4026

Грузинский яз.

ДИПЛОМ

Б-I № 020907

Настоящий диплом выдан Генеридзе
Юза Александровичу
в том, что он в 1970 году поступил
в Грузинский политехнический
им.-ут им. В.И. Ленина
и в 1975 году окончил полный курс
названного института
по специальности
Промышленное и гражданское
строительство
Решением Государственной экзаменационной
комиссии от „27" июня 1975 г.
Генеридзе Ю.А.
присвоена квалификация
инженера-строителя

Председатель Государственной экзаменационной комиссии
Ректор
Секретарь Бутукури

М.П. Город Тбилиси „23" IX 1975 г.

Регистрационный № ст. 4026

Московская типография Гознака, 1974.

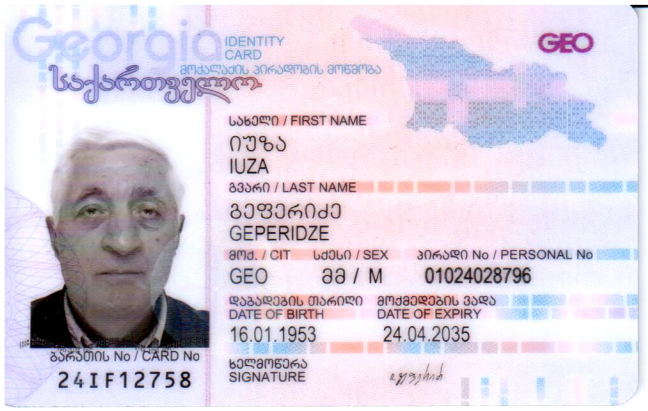

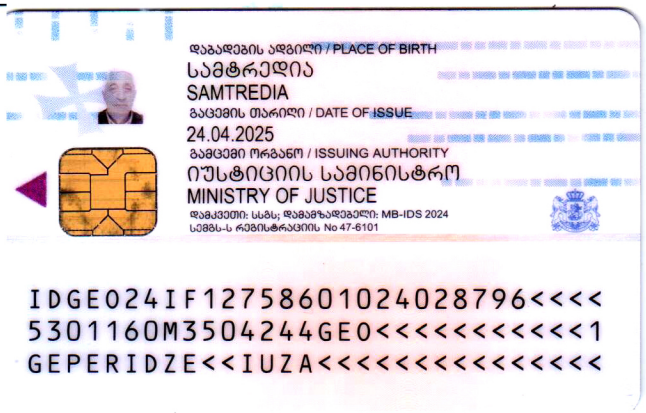

IDGE024IF12758601024028796<<<<
5301160M3504244GE0<<<<<<<<<<<1
GEPERIDZE<<IUZA<<<<<<<<<<<<<<<