

PSP

ჩემი ოჯახის აფთიაქი

ნახაზის დასახელება:

ფოტო-მონტაჟი

შეასრულა:

იონა ნიკოლაიშვილი

მისამართი:

ქ.თბილისი,

გამზირი წერეთელი №10

ექსპლიკაცია:

ფასადის ფართობი: 43.4 კვ/მ

სარეკლამო აბრას ფართობი: 6.65 კვ/მ

სარეკლამო აბრა შეადგენს ფასადის ფართობის 20.0 %-ს

ხელმოწერა:

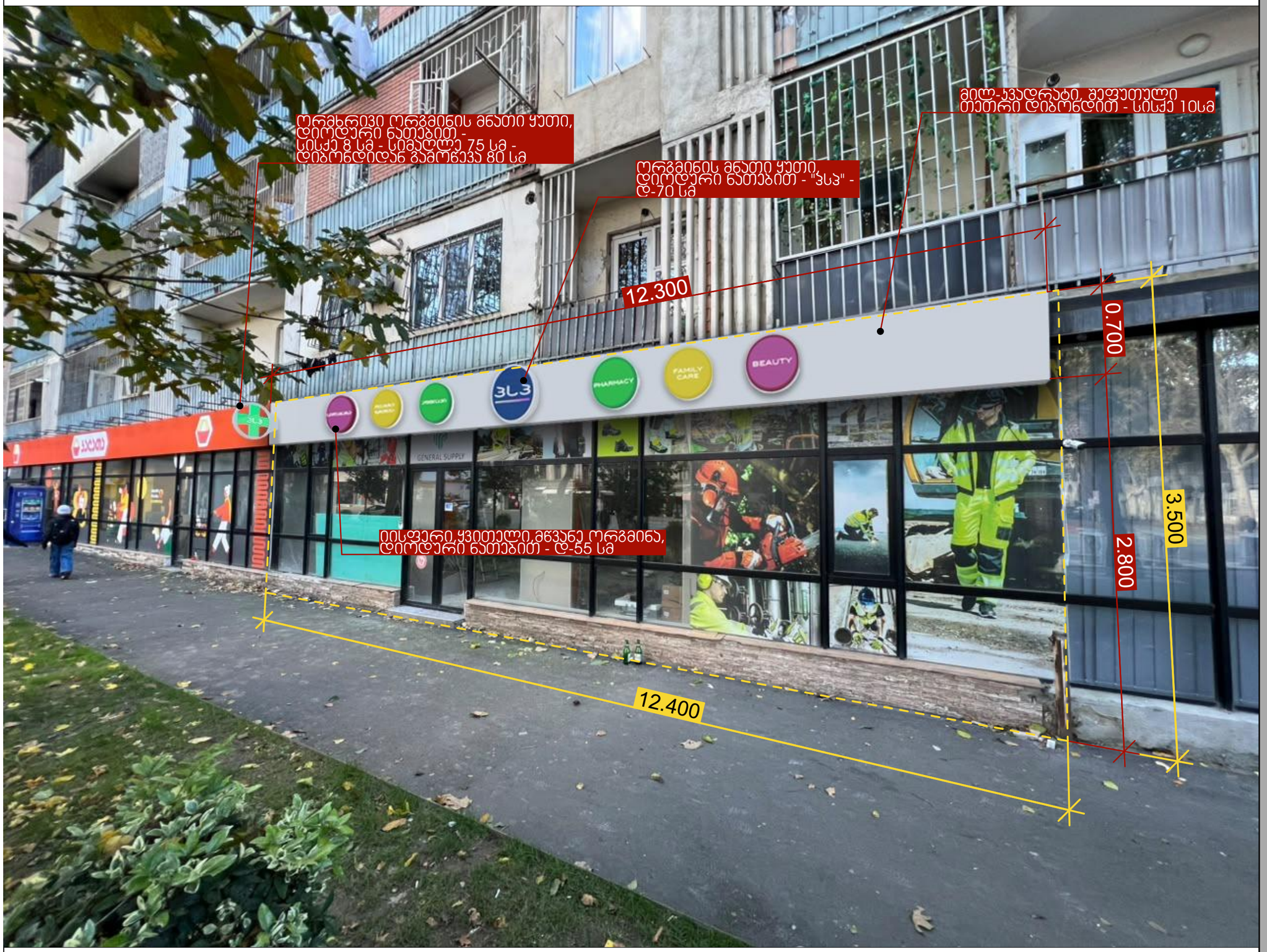

ჩემი ოჯახის აფთიაქი

ნახაზის დასახელება:

ფოტო-მონტაჟი

შეასრულა:

იონა ნიკოლაიშვილი

მისამართი:

ქ.თბილისი,

გამზირი წერეთელი №10

ექსპლიკაცია:

ფასადის ფართობი: 43.4 კვ/მ

სარეკლამო ადრას ფართობი: 6.65 კვ/მ

სარეკლამო ადრა შეადგენს ფასადის ფართობის 20.0 %-ს

ხელმოწერა:

სარეკლამო აბრა ფასადზე

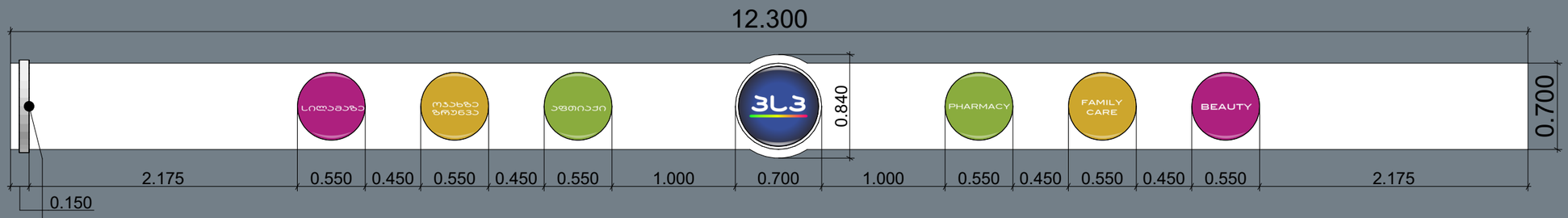

ორმხრივი მნათი ყუთი დიოდური ნათებით

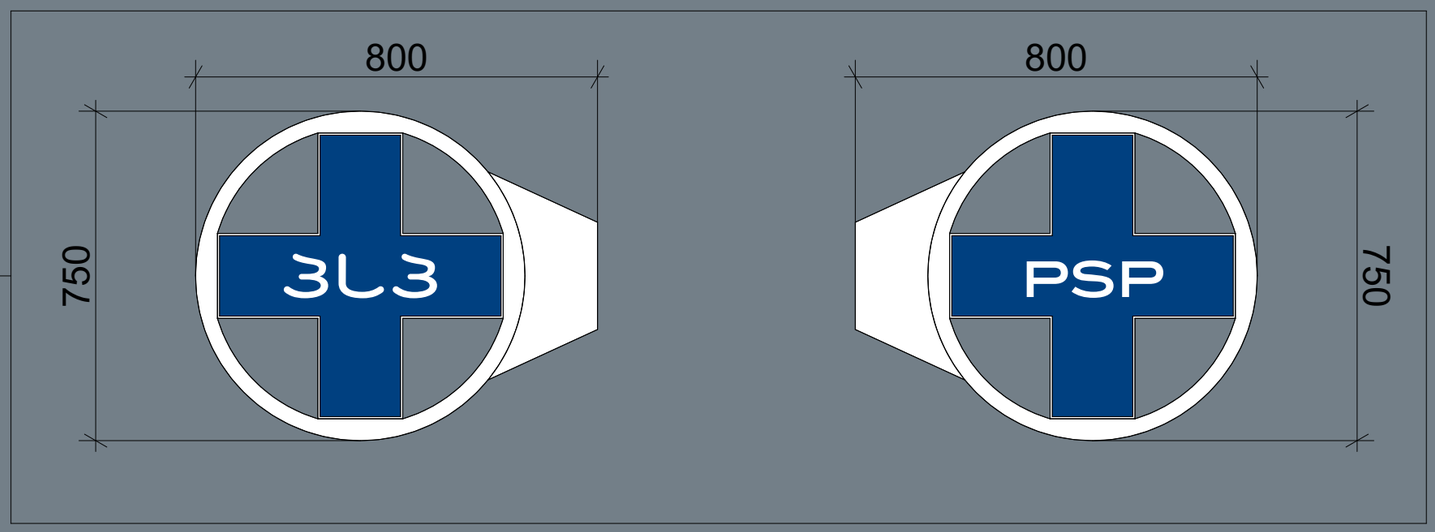

PSP

ჩემი ოჯახის აფთიაქი

ნახაზის დასახელება:

სარეკლამო აბრა ფასადზე

შეასრულა:

იონა ნიკოლაიშვილი

მისამართი:

ქ.თბილისი,

გამზირი წერეთელი №10

ექსპლიკაცია:

ფასადის ფართობი: 43.4 კვ/მ

სარეკლამო აბრას ფართობი: 6.65 კვ/მ

სარეკლამო აბრა შეადგენს ფასადის ფართობის 20.0 %-ს

ხელმოწერა:

saqarTvelos iusticiis saministro
sajaro reestris erovnuli saagento

sakadastro gegma

miwis nakveTis sakadastro kodi: 01.13.07.012.001
gancxadebis registraciis nomeri: 882010605019
miwis nakveTis farTobi: 1868 კვ.მ.
daniSnuleba: არასასოფლო-სამეურნეო
momzadebis TariRi 14.05.10

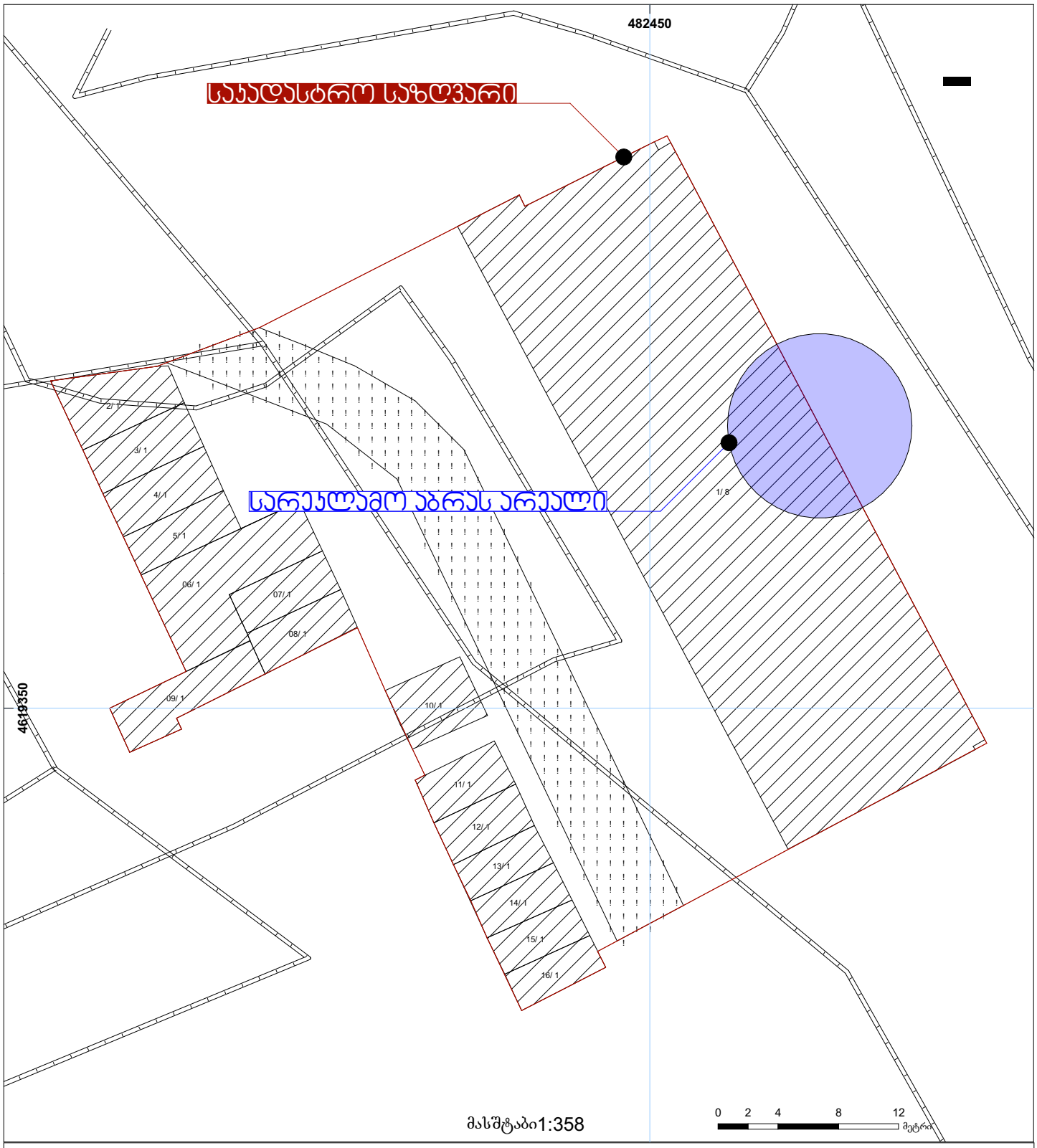

01/2 შენობა-ნაგებობა, პირობითი ნომერი/სართულიანობა
ვალდებულება
ხაზობრივი ნაგებობა
მიწის ნაკვეთის საკადასტრო საზღვარი
მშენებარე ნაგებობა
მიწისქვეშა ნაგებობა
UTM (საერთაშორისო) სისტემის კოორდ.

საჯარო რეესტრის ეროვნული სააგენტო თბილისი 0102 წმ. ნიკოლოზის/ნ. ჩხეიძის ქ. 2 ტელ.: (995 32) 91 04 27; ფაქსი: (995 32) 91 03 41
საჯარო რეესტრის ეროვნული სააგენტო თბილისი დ. აღმაშენებლის გამზ. 89/24 ტელ: (995 32) 94 13 65
www.napr.gov.ge