I სართულის
გეგმა:მ.1:100

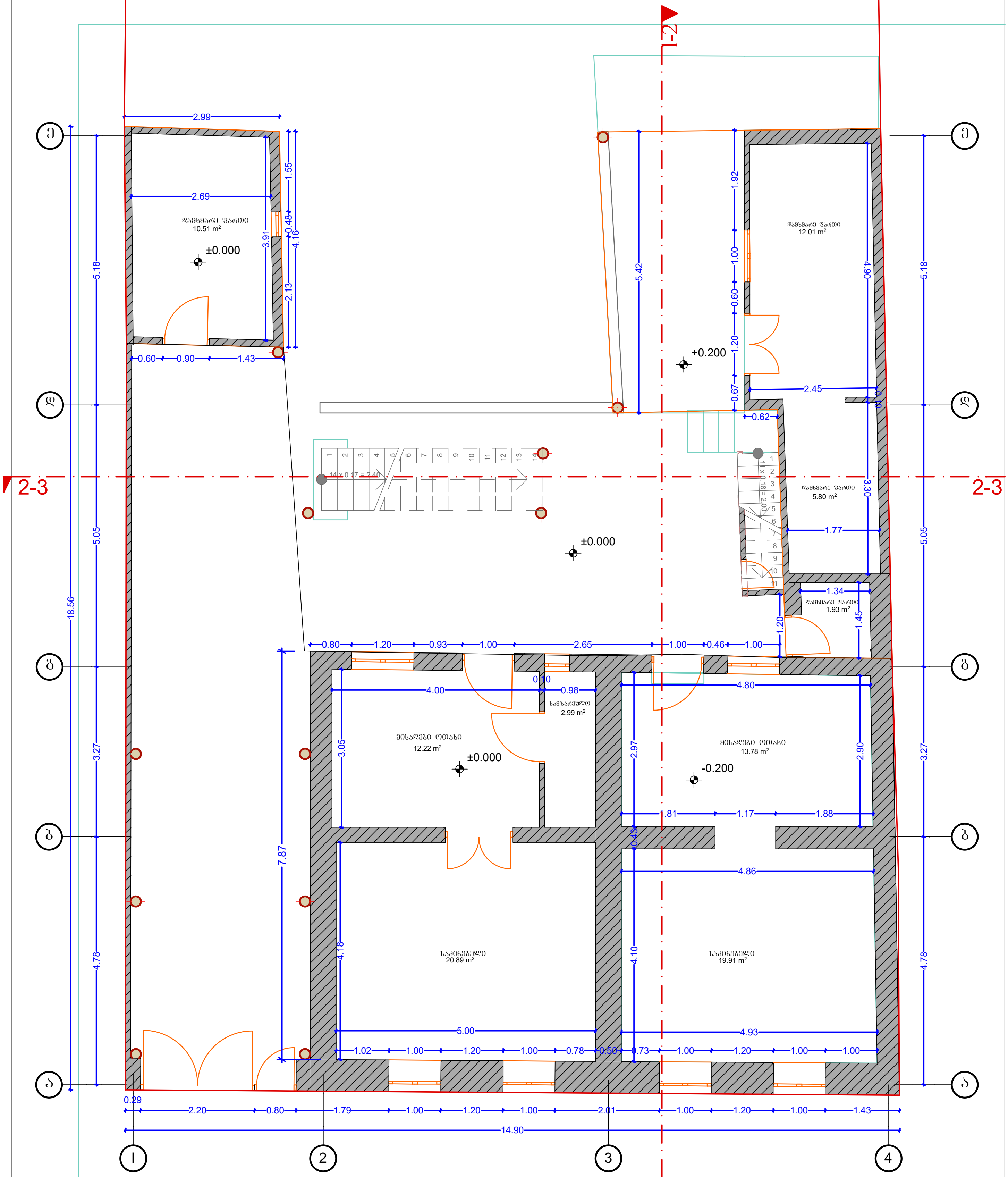

შ.პ.ს. "არტიკალი"

საიდენთიფიკაციო: 400364100
ქ. თბილისი, ნაძალადევის რ. ზღვის
უბნის დას. XIმ.რ. Iკვ. კ.7ა ბ.N10
Email: laligogidze.1978@gmail.com
Tel: 591923050

ქალაქი თბილისი სუმბათაშვილი-იუქინის (ყოფ. მუშკორის) ქუჩა N14

დირექტორი		ლ. გოგიძე	არქიტექტურული ნაწილი	ფურცელი	1
პრ. ავტორი		ლ. გოგიძე	პროექტი	თარიღი	2026
			I სართულის გეგმა	მასშტაბი	1:100

II სართულის
გეგმა:მ.1:100

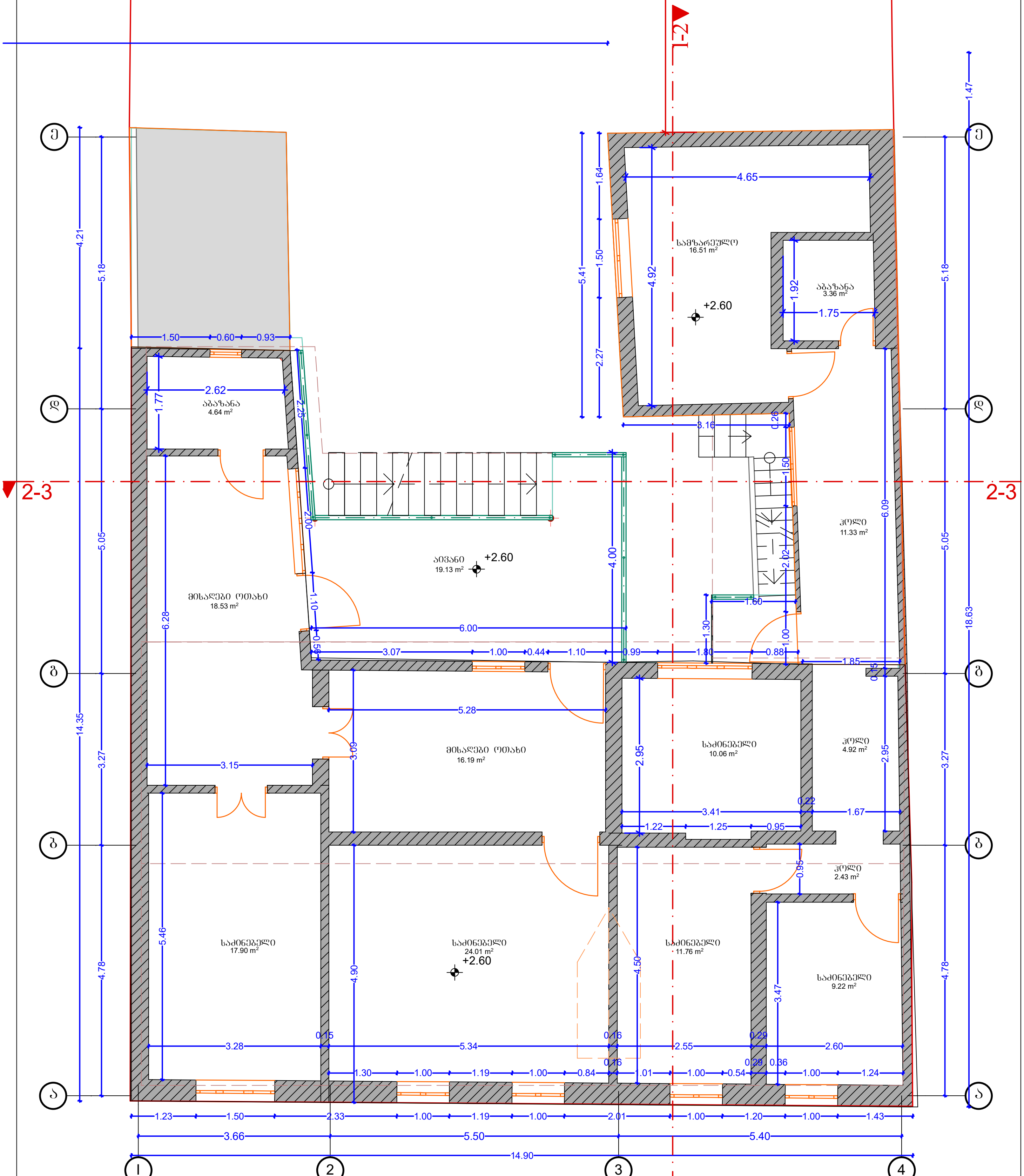

შ.პ.ს. "არტიკალი"
საიდენთიფიკაციო: 400364100
ქ. თბილისი, ნაძალადევის რ. ზღვის
უბნის დას. XIმ.რ. Iკვ. კ.7ა ბ.N10
Email: laligogidze.1978@gmail.com
Tel: 591923050

ქალაქი თბილისი სუმბათაშვილი-იუქინის (ყოფ. მუშკორის) ქუჩა N14

დირექტორი		ლ. გოგიძე	არქიტექტურული ნაწილი	ფურცელი	2
პრ. ავტორი		ლ. გოგიძე	პროექტი	თარიღი	2026
			II სართულის გეგმა	მასშტაბი	1:100

სახურავის გეგმა:მ.1:100

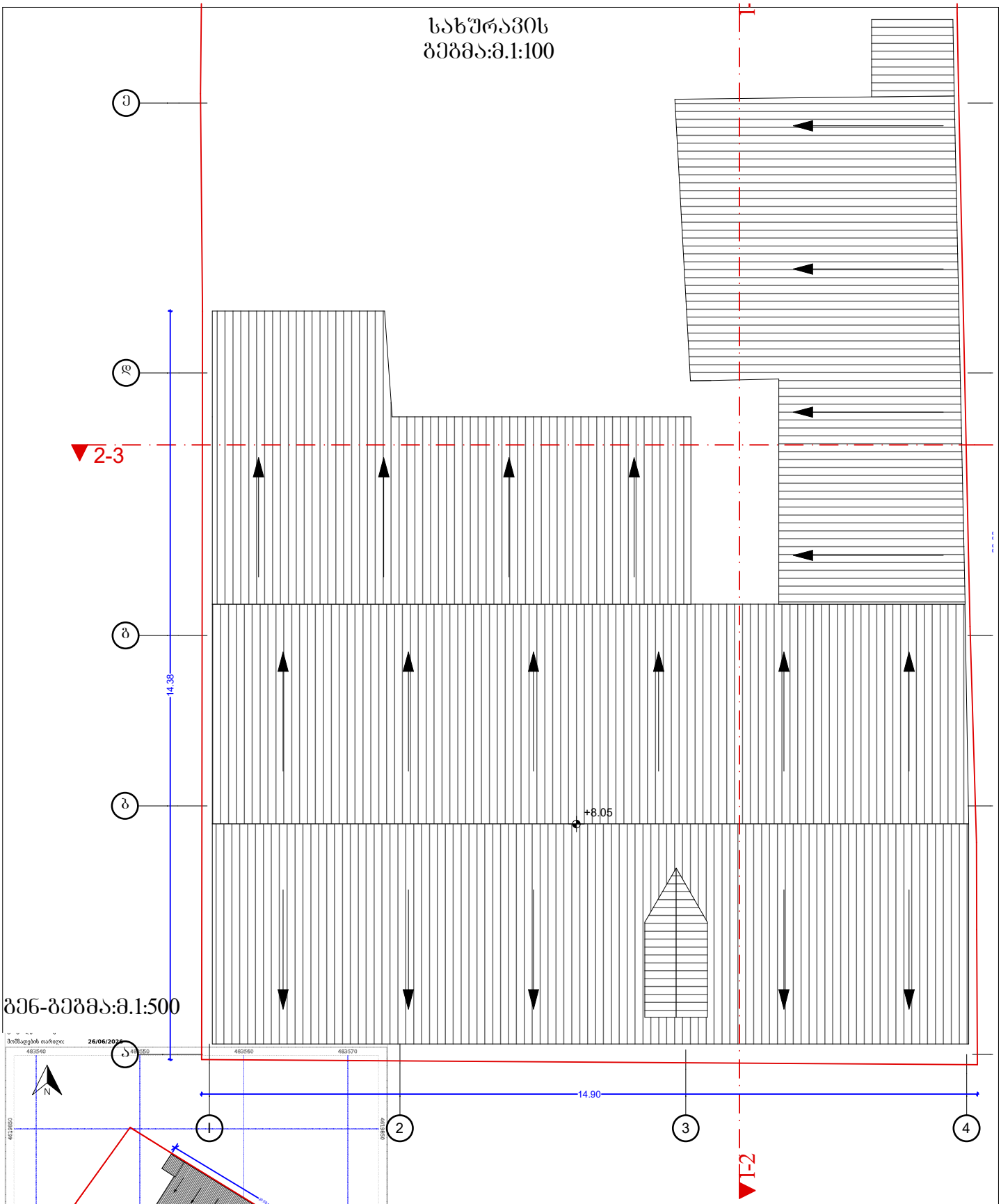

გენ-გეგმა:მ.1:500

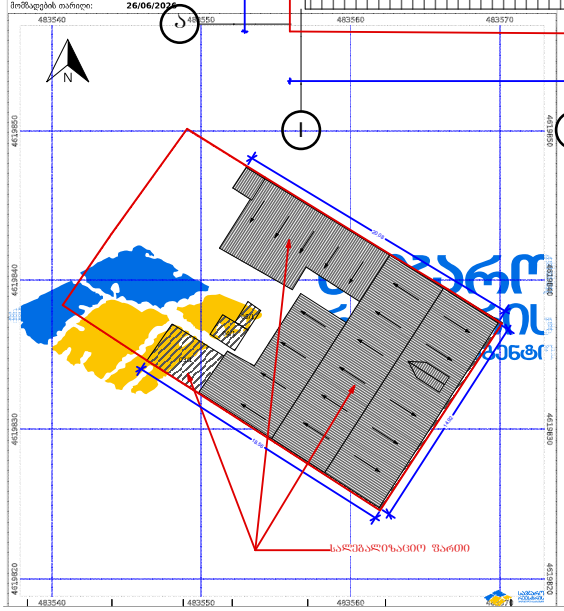

შ.პ.ს. "არტიკალი" საიდენთიფიკაციო: 400364100 ქ. თბილისი, ნაძალადევის რ. ზღვის უბნის დას. XIმრ. Iკვ. კ.7ა ბ.N10 Email: laligogidze.1978@gmail.com Tel: 591923050					
ძალაძი თბილისი სუმბათაშვილი-იუშენის (ყოფ. მუშკორის) ქუჩა N14					
დირექტორი		ლ. გოგიძე	არქიტექტურული ნაწილი	ფურცელი	3
პრ. ავტორი		ლ. გოგიძე	პროექტი სახურავის გეგმა	თარიღი	2026
				მასშტაბი	1:100

ჭრილი ე-ა
ღერძები მ.1:100

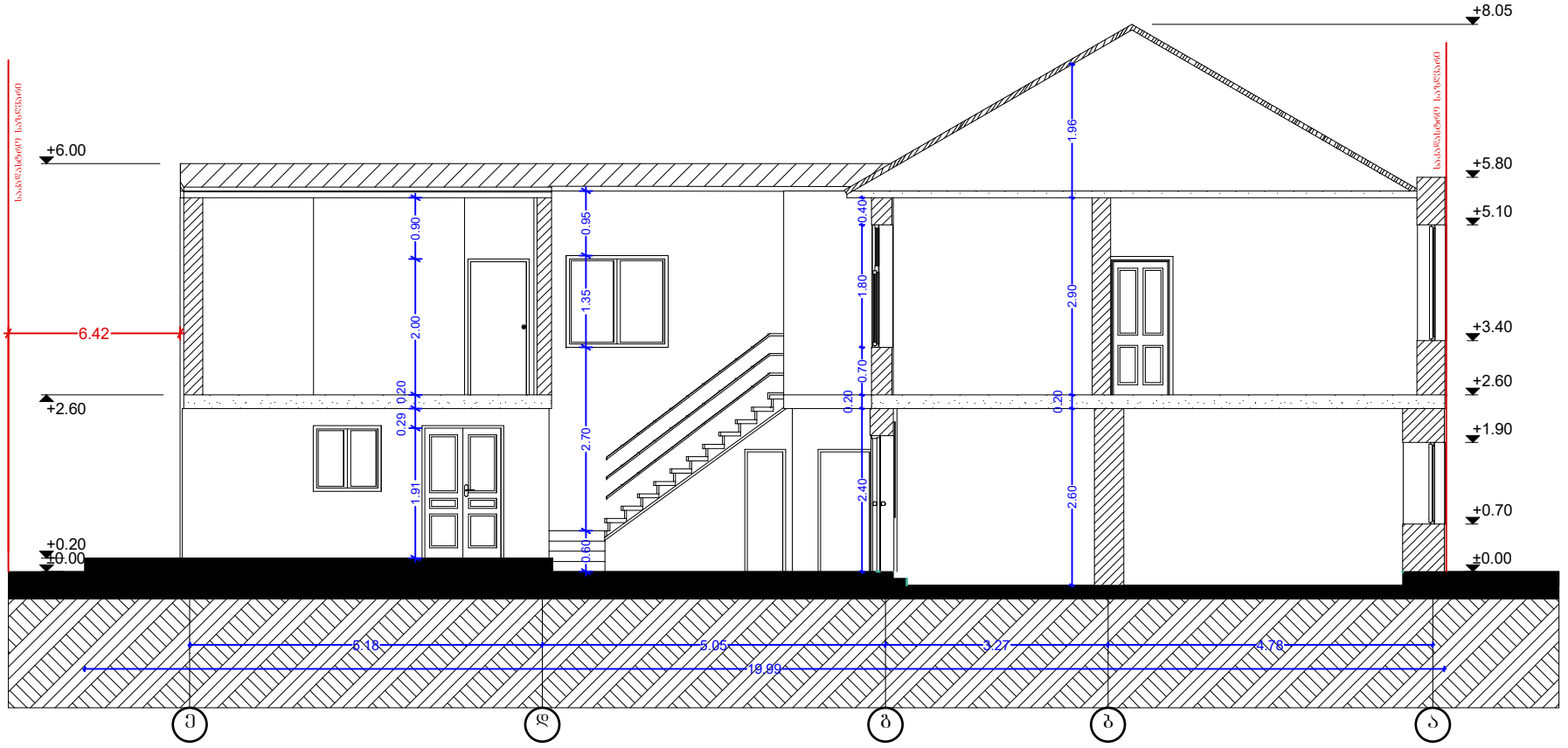

შ.პ.ს. "არტიკალი"
საიდენთიფიკაციო: 400364100
ქ. თბილისი, ნაძალადევის რ. ზღვის უბნის დას. XIმ.რ. Iკვ. კ.7° ბ.N10
Email: laligogidze.1978@gmail.com
Tel: 591923050

ქალაქი თბილისი სუმბათაშვილი-ბუქინის (ყოფ. მუშკორის) ქუჩა N14

დირექტორი		ლ. გოგიძე	არქიტექტურული ნაწილი	შურცელი	
პრ. ავტორი		ლ. გოგიძე	პროექტი	თარიღი	2026
			ჭრილები ე-ა	მასშტაბი	

ჭრილი 4-1
ღერძები მ.1:100

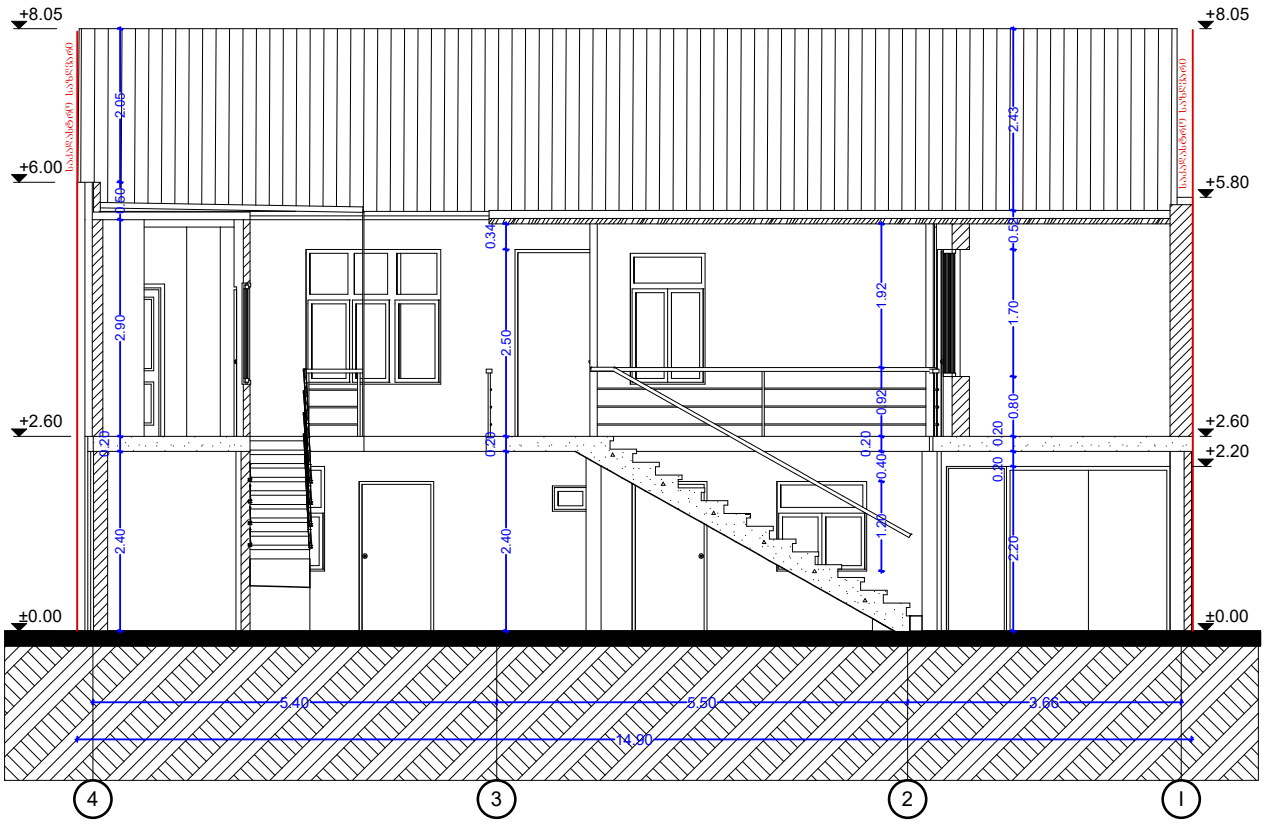

შ.პ.ს. "არტიკალი" საიდენთიფიკაციო: 400364100 ქ. თბილისი, ნაძალადევის რ. ზღვის უბნის დას. XIმრ. Iკვ. კ.7ა ბ.N10 Email: laligogidze.1978@gmail.com Tel: 591923050					
ძალაძი თბილისი სუმბათაშვილი-ბუხნიკის (ყოფ. მუშკორის) ქუჩა N14					
დირექტორი		ლ. გოგიძე	არქიტექტურული ნაწილი	ფურცელი	
პრ. ავტორი		ლ. გოგიძე	პროექტი	თარიღი	2026
			ჭრილი 4-1	მასშტაბი	1:100

ფასადი 1-4
ღერძებში მ.1:100

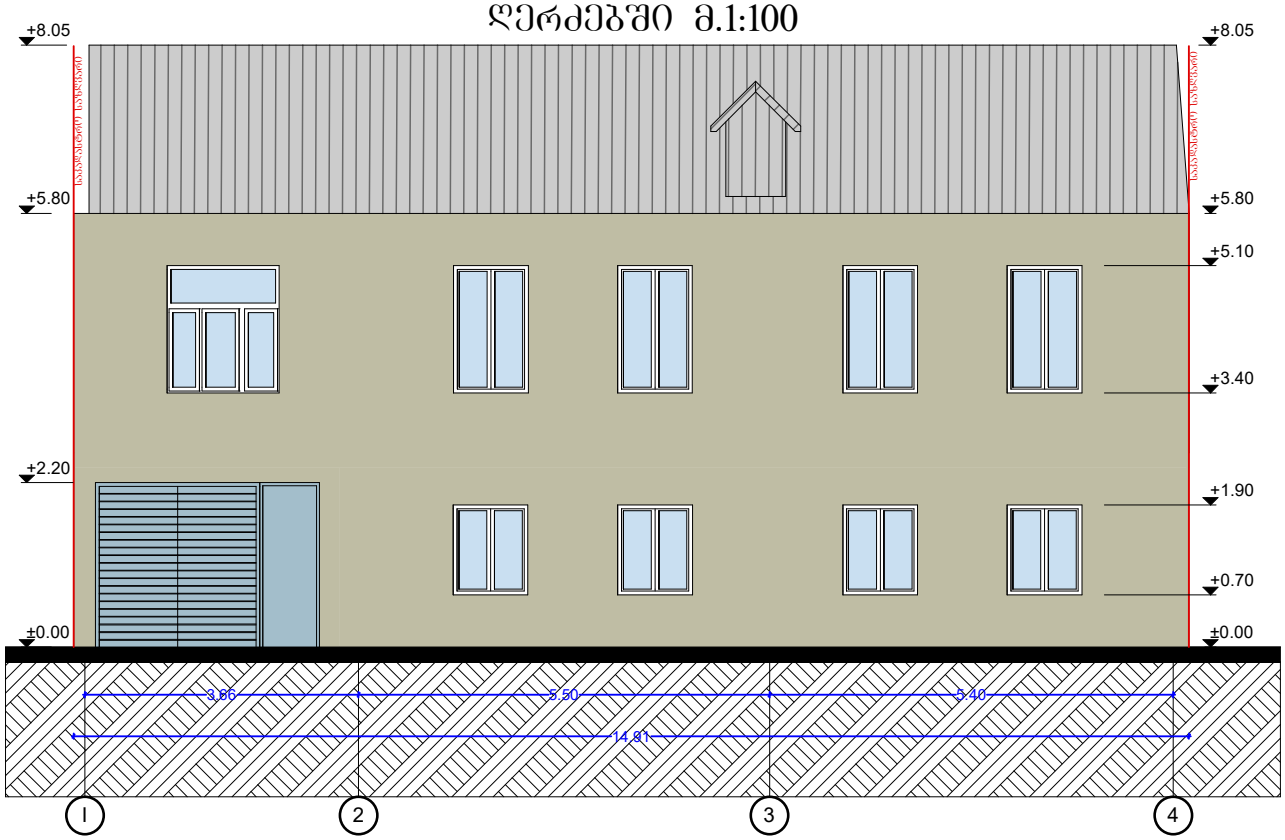

ფასადი 4-1
ღერძებში მ.1:100

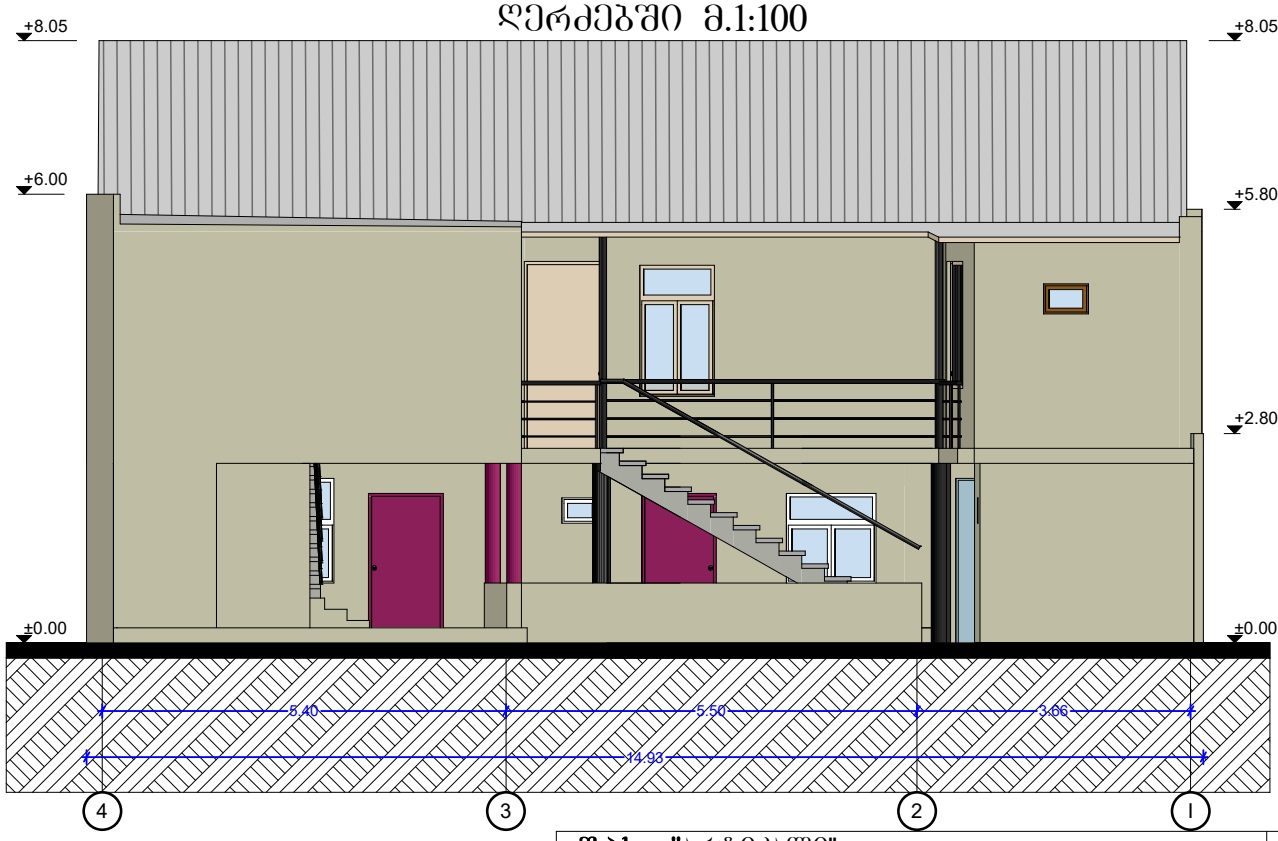

შ.პ.ს. "არტიკალი"

საიდენთიფიკაციო: 400364100
ქ. თბილისი, ნაძალადევის რ. ზღვის უბნის დას. XIმრ. Iკვ. კ.7ა ბ.N10
Email: laligogidze.1978@gmail.com
Tel: 591923050

ძალაძე თბილისი სუმბათაშვილი-ბუხნიკის (ქოფ. მუშკორის) ქუჩა N14

დირექტორი		ლ. გოგიძე	არქიტექტურული ნაწილი	შეცვლილი	
პრ. ავტორი		ლ. გოგიძე	პროექტი	თარიღი	2026
			ფასადები	მასშტაბი	1:100

ფასადი ა-ე
ღერძებში მ.1:100

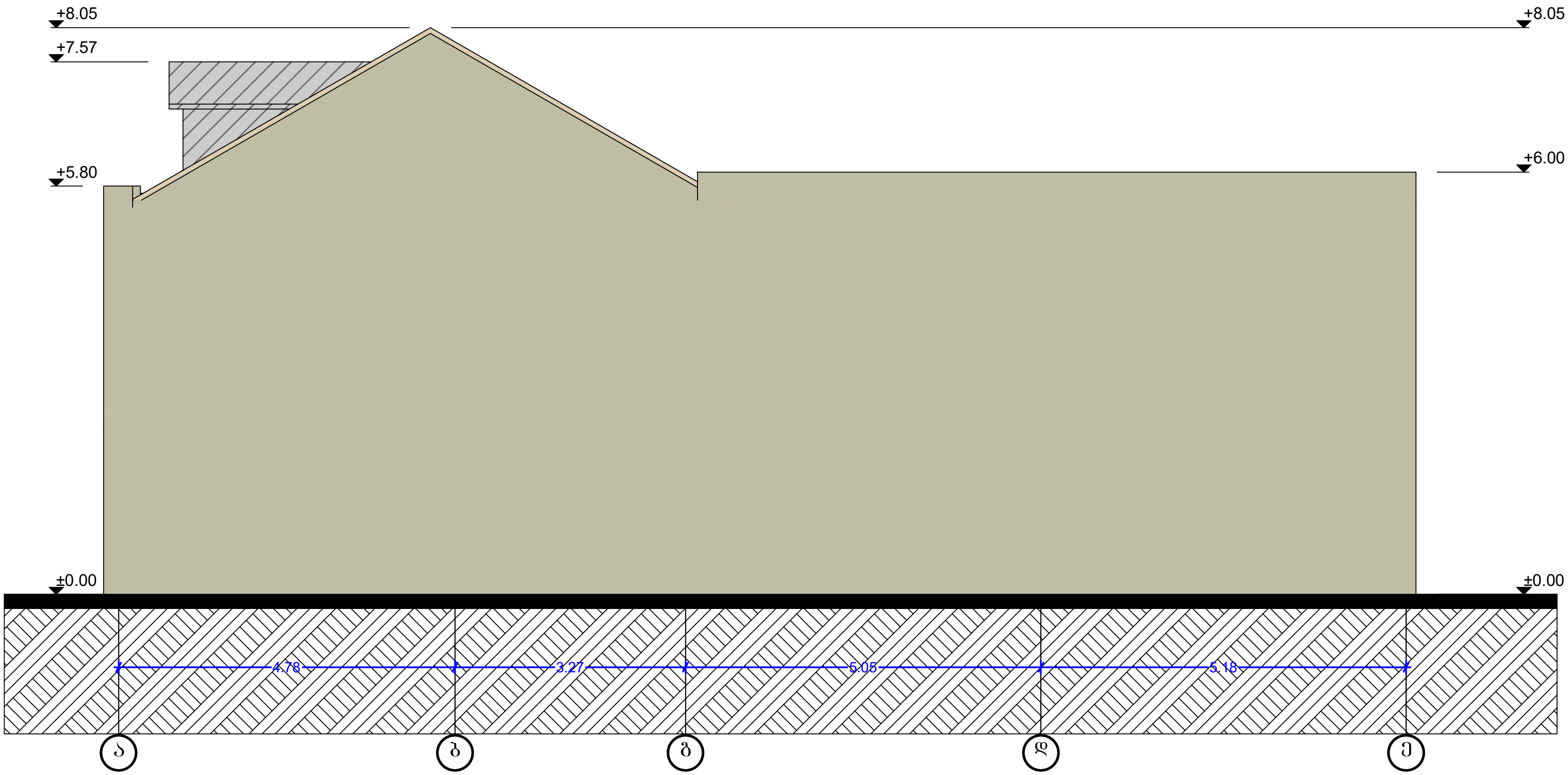

შ.პ.ს. "არტიკალი"
საიდენთიფიკაციო: 400364100
ქ. თბილისი, ნაძალადევის რ. ზღვის
უბნის დას. XIმ.რ. Iკვ. კ.7ა ბ.N10
Email: laligogidze.1978@gmail.com
Tel: 591923050

ქალაქი თბილისი სუმბათაშვილი-იუქინის (ყოფ. მუშკორის) ქუჩა N14

დირექტორი		ლ. გოგიძე	არქიტექტურული ნაწილი	ფურცელი	
პრ. ავტორი		ლ. გოგიძე	პროექტი	თარიღი	2026
			ფასადი ა-ე	მასშტაბი	1:100

ფასადი ე-ა
ღერძებში მ.1:100

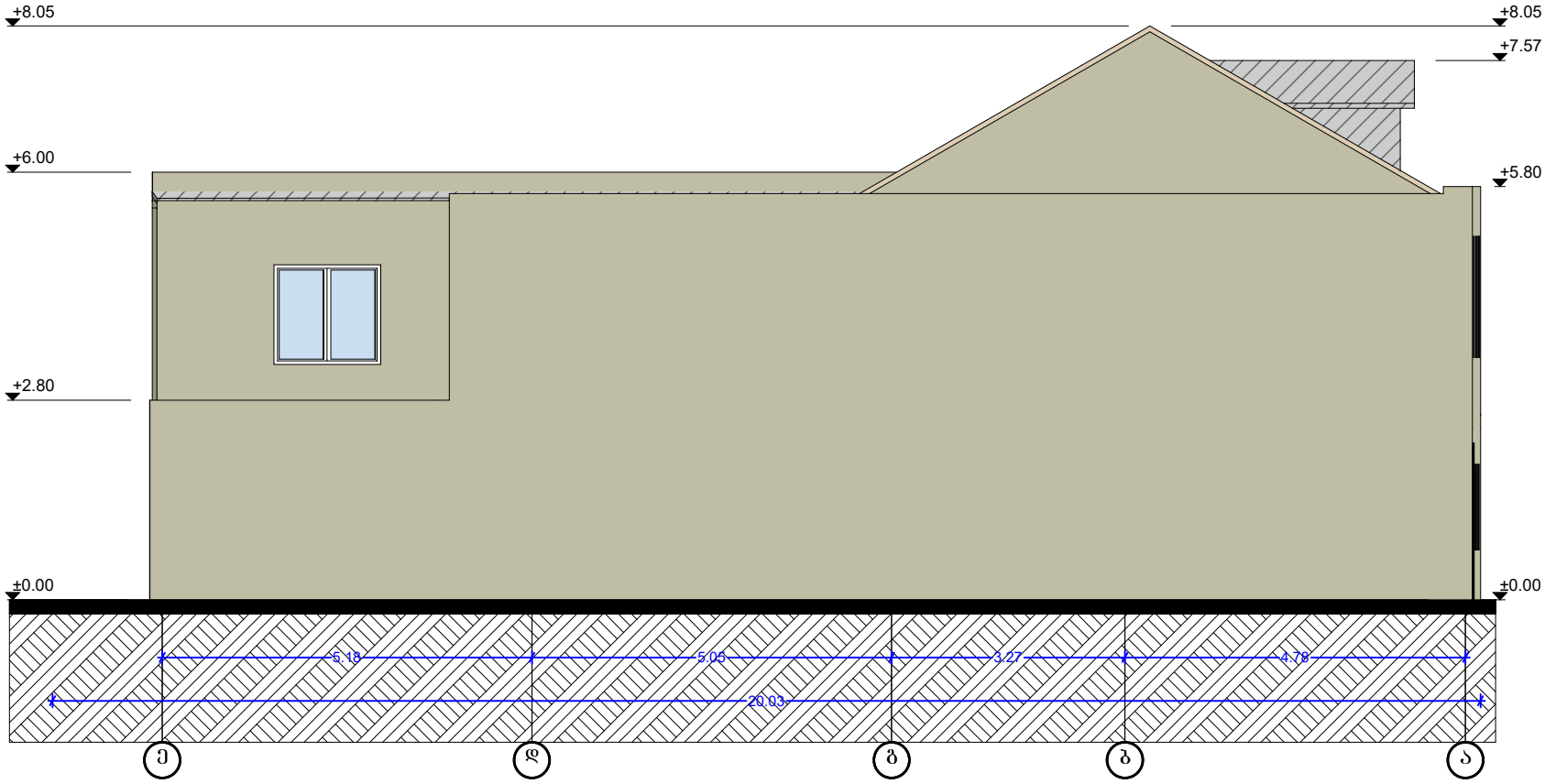

შ.პ.ს. "არტიკალი"
საიდენთიფიკაციო: 400364100
ქ. თბილისი, ნაძალადევის რ. ზღვის
უბნის დას. XIმ.რ. Iკვ. კ.7° ბ.N10
Email: laligogidze.1978@gmail.com
Tel: 591923050

ქალაქი თბილისი სუმბათაშვილი-იუჟინის (ყოფ. მუშკორის) ქუჩა N14

დირექტორი		ლ. გოგიძე	არქიტექტურული ნაწილი	შურცელი	
პრ. ავტორი		ლ. გოგიძე	პროექტი	თარიღი	2026
			ფასადი ე-ა	მასშტაბი	1:100