თბილისი ენერჯი

მიცკევიჩის ქ.№18ა, თბილისი, 0194, საქართველო
ს/კ 205129617; +995 (32) 2404004; info@te.ge; www.te.ge

№ 02-13-91901-25
17 / 04 / 2025

შპს „ბიზნეს ცენტრი საბურთალო"-ს დირექტორს
ალექსანდრე ნარსიას

ბატონო ალექსანდრე,

თქვენი მიმდინარე წლის 8 აპრილის №02-13-91901-25 განცხადების პასუხად, რომელიც ეხება ქალაქი თბილისი, პეკინის გამზირი №34/ალექსანდრე ყაზბეგის გამზირი №2ა-ში (საკ. კოდი №01.10.14.013.044) არსებული მიწის ნაკვეთის სამშენებლოდ გამოყენების პირობების დადგენას გაცნობებთ, რომ კომპანიაში არსებული მონაცემთა ბაზის მიხედვით აღნიშნულ საკადასტრო ერთეულზე გადის შპს „თბილისი ენერჯი"-ს კუთვნილი საჰაერო D=32 მმ-იანი, D=40 მმ-იანი და D=50 მმ-იანი საშუალო წნევის გაზსადენები.

კომპანია არ არის წინააღმდეგი მოიპოვოთ მიწის ნაკვეთის სამშენებლოდ გამოყენების პირობები შემდეგი მოთხოვნების გათვალისწინებით:

- აუცილებელია სამშენებლო სამუშაოების შეთანხმება შპს „თბილისი ენერჯი"-სთან;
- სამშენებლო სამუშაოების შეთანხმების ეტაპზე დაზუსტდება გაზსადენების ტრაექტორია. იმ შემთხვევაში, თუ გაზსადენი კვეთს მიწის ნაკვეთს აუცილებელია განხორციელდეს მისი საკადასტრო ერთეულის წითელი ხაზებიდან გადატანა/მარშრუტის ცვლილება. საპროექტო და სამშენებლო სამუშაოების თანხების ანაზღაურებას და საჭიროებისამებრ, სამუშაოების წარმოებისთვის აუცილებელი ნებართვების მოპოვებას უზრუნველყოფს დამკვეთი;
- სამშენებლო სამუშაოების განხორციელებისას გათვალისწინებული უნდა იყოს რეკონსტრუირებული გაზსადენის შეზღუდვის არეალი შენობა-ნაგებობის საძირკვლამდე საქართველოს ეკონომიკური განვითარების მინისტრის 2010 წლის 14 აპრილის №1-1/525 ბრძანებით დამტკიცებული „გაზის სისტემების უსაფრთხოების ზოგადი მოთხოვნები"-ს და СНиП 2.04.08-87* -ის მიხედვით.

საჭიროებისამებრ, გენგეგმის დამოწმების საკითხს კომპანია განიხილავს სამშენებლო სამუშაოების შეთანხმების ეტაპზე.

აღნიშნული შეთანხმება დაუშვებელია გამოყენებულ იქნას სამშენებლო სამუშაოების ნებართვის მიღების მიზნით. წერილში მითითებული პირობების დარღვევა გამოიწვევს შეთანხმების გაუქმებას.

პატივისცემით,

გიორგი გოგინაშვილი
დირექტორის ტექნიკურ საკითხებში
მოვალეობის შემსრულებელი

№ 0625-109957 D 24.06.2025

შპს" ბიზნეს ცენტრი საბურთალო"
მის: info@tifliscity.ge
ტელეფონი: 555454500

შპს ,,ჯორჯიან უოთერ ენდ ფაუერმა“ (შემდგომში ,,კომპანია“) განიხილა თქვენი განცხადება დარეგისტრირებული IN25-1073242, დათარიღებული 08/04/2025წ. პეკინის გამზ.34/ალ.ყაზბეგის გამზ.2ა-ში (ს/კ 01.10.14.013.044) ქსელების ადგილმდებარეობის შესახებ.

გაცნობებთ, რომ ზემოაღნიშნული მიწის ნაკვეთზე და მის მიმდებარედ, სიტუაციური ნახაზის მიხედვით გაედინება ,,კომპანიის“ ბალანსზე რიცხული წყალსადენ-წყალარინების ქსელები (იხ. დანართი), რომელთა მიმართ დაცული უნდა იყოს საქართველოში მოქმედი სამშენებლო ნორმებით და წესებით დადგენილი მოთხოვნები.

გასათვალისწინებელია, რომ წყალსადენ-წყალარინების ქსელებთან დაკავშირებით მოქმედებს კანონმდებლობით დადგენილი რეგულაციები, რომელთა შესრულებაც სავალდებულოა ყველა ფიზიკური და იურიდიული პირისთვის.

საქართველოს შრომის, ჯანმრთელობისა და სოციალური დაცვის მინისტრის 2001 წლის 16 აგვისტოს N297/ნ ბრძანებით დამტკიცებული „გარემოს ხარისხობრივი მდგომარეობის ნორმების“ დანართი 5-ის („წყალმომარაგების წყაროებისა და სასმელ-სამეურნეო დანიშნულების წყალსადენების სანიტარული დაცვის ზონები. სანიტარული წესები და ნორმები. სანწდან 2.1.4. 000 – 00“), სამშენებლო ნორმების და წესების (სანდაწ 2.04.02-84) თანახმად, წყალსადენ-წყალარინების მილებთან მიმართებაში დადგენილია სანიტარული უსაფრთხოების ზოლი, რომლის არეალი აითვლება წყალსადენ-წყალარინების ქსელებიდან ორივე მხარეს: თუ მშრალი გრუნტია - არანაკლებ 10 მ-ისა, როცა წყალსადენ-წყალარინების ქსელების დიამეტრი 1000 მმ-მდეა და არანაკლებ 20 მ-ისა, როცა წყალსადენ-წყალარინების ქსელების დიამეტრი 1000 მმ-ზე მეტია, ხოლო გრუნტის წყლების არსებობისას, არანაკლებ 50 მ-ისა, მილის დიამეტრის მიუხედავად. ზემოაღნიშნული ნორმების საფუძველზე, სანიტარული დაცვის ზოლებში იკრძალება ნაგავსაყრელების, საასენიზაციო მინდვრების, სასაფლაოების, ცხოველთა სამარხების, ავტოგასამართი (ბენზინგასამართი) სადგურების მოწყობა და ფუნქციონირება. სანიტარული დაცვის ზოლებში, აგრეთვე, იკრძალება ნებისმიერი იმ სამრეწველო და სასოფლო-სამეურნეო საწარმოს მოწყობა და ფუნქციონირება, რომელმაც შესაძლებელია გააუარესოს ნიადაგისა და გრუნტის წყლების სანიტარული მდგომარეობა.

რაც შეეხება სამშენებლო ნორმებით და წესებით (სნდაწ II-89-80; სნდაწ 2.07.01-89) დადგენილ რეგულაციებს, მანძილი (დაშორება) ჰორიზონტალურად ქსელებიდან ნებისმიერ შენობა-ნაგებობებამდე უნდა იყოს: წყალსადენის და წნევიანი წყალარინების შემთხვევაში - არანაკლებ 5 მეტრი, ხოლო თვითდენითი წყალარინების შემთხვევაში - არანაკლებ 3 მეტრი. შესაბამისად, მოცემულ არეალში, წყალსადენის ქსელიდან 5 მეტრამდე მანძილზე, ხოლო წყალარინების ქსელების შემთხვევაში, 3 მეტრ მანძილზე, ხოლო, ღობის მშენებლობის შემთხვევაში წყალსადენის ქსელიდან 3 მეტრამდე მანძილზე და წყალარინების ქსელების შემთხვევაში - 1,5 მეტრ მანძილზე ნებისმიერი მშენებლობა დაუშვებელია.

ასევე გაცნობებთ, რომ სამშენებლო ნორმებით და წესებით (2.04.02-84 და II-89-80) სანიტარული დაცვის ზოლში რომელიც განსაზღვრულია სასმელი წყლის რეზერვუარისათვის 30 მ, ხოლო სატუმბო სადგურისათვის 15 მ, მშენებლობა დაუშვებელია.

წყალსადენ-წყალარინების ქსელის გარშემო ტერიტორია ითვლება გაზრდილი რისკის ზონად, ამიტომ ,,კომპანიას" აუცილებლად მიაჩნია წყალამრიდი ჯებირისა და სადრენაჟე არხის მოწყობა შენობა-ნაგებობებისათვის, რათა ქსელების დაზიანების შემთხვევაში თავიდან იქნას აცილებული შესაძლო ზარალის რისკი.

ამავე გარემოების გათვალისწინებით „კომპანია" გამორიცხავს მილსადენების ზონაში მრავალწლიანი ნარგავების დარგვას, ავტოსადგომების, სკვერების, ბავშვთა გასართობი მოედნების და კიდევ სხვა აქტიური საზოგადოებრივი სივრცეების მოწყობას.

თუ ფიზიკური/იურიდიული პირების მიერ არ იქნება დაცული ზემოაღნიშნული სანიტარული და სამშენებლო ნორმებისა და წესების მოთხოვნები, ისინი სრულად აგებენ პასუხს ამგვარი მოთხოვნების დარღვევის შედეგად დამდგარ ზიანზე, ხოლო მიწისქვეშა ქსელებზე მომხდარი ავარიის/დაზიანების შემთხვევაში, მათთვის მიყენებულ ზარალზე (ზიანზე) "კომპანია" იხსნის ყოველგვარ პასუხისმგებლობას. ფიზიკური/იურიდიული პირების მიერ ზემოაღნიშნული სანიტარული და სამშენებლო ნორმებისა და წესების მოთხოვნების დარღვევის შემთხვევაში, "კომპანია" იტოვებს უფლებას, მიმართოს ქ. თბილისის მუნიციპალიტეტის მერიის მუნიციპალურ ინსპექციას მშენებლობის აკრძალვის/შეჩერების მოთხოვნით.

ასევე გაცნობებთ, რომ ზემოაღნიშნულ მიწის ნაკვეთზე შესაძლოა გაედინება „კომპანიის" აბონენტების განშტოებები, რომელთა ზუსტ ტრაექტორიაზე ,,კომპანია" ინფორმაციას არ ფლობს. სამშენებლო/სარემონტო სამუშაოების წარმოების პროცესში განშტოების აღმოჩენის შემთხვევაში, ვალდებული ხართ დაიცვათ სამშენებლო ნორმები.

რაც შეეხება გენ. გეგმის შეთანხმებას, საჭიროა ,,კომპანიაში" წარმოადგინოთ გენ. გეგმა, სადაც განსაზღრული და დაცული იქნება დაშორება საპროექტო ობიექტიდან წყალსადენ-წყალარინების ქსელებამდე.

დანართი: სიტუაციური ნახაზი - 1 (ერთი) ფურცელი

პატივისცემით,
ივანე გაბიტაშვილი

წყალსადენის ქსელების დირექტორის მოადგილე/
საოპერაციო ცენტრების დეპარტამენტის უფროსი

მ. ლოლაძე
293 11 11 (51 13)

25-1073242

სიტუაციური ნახაზი

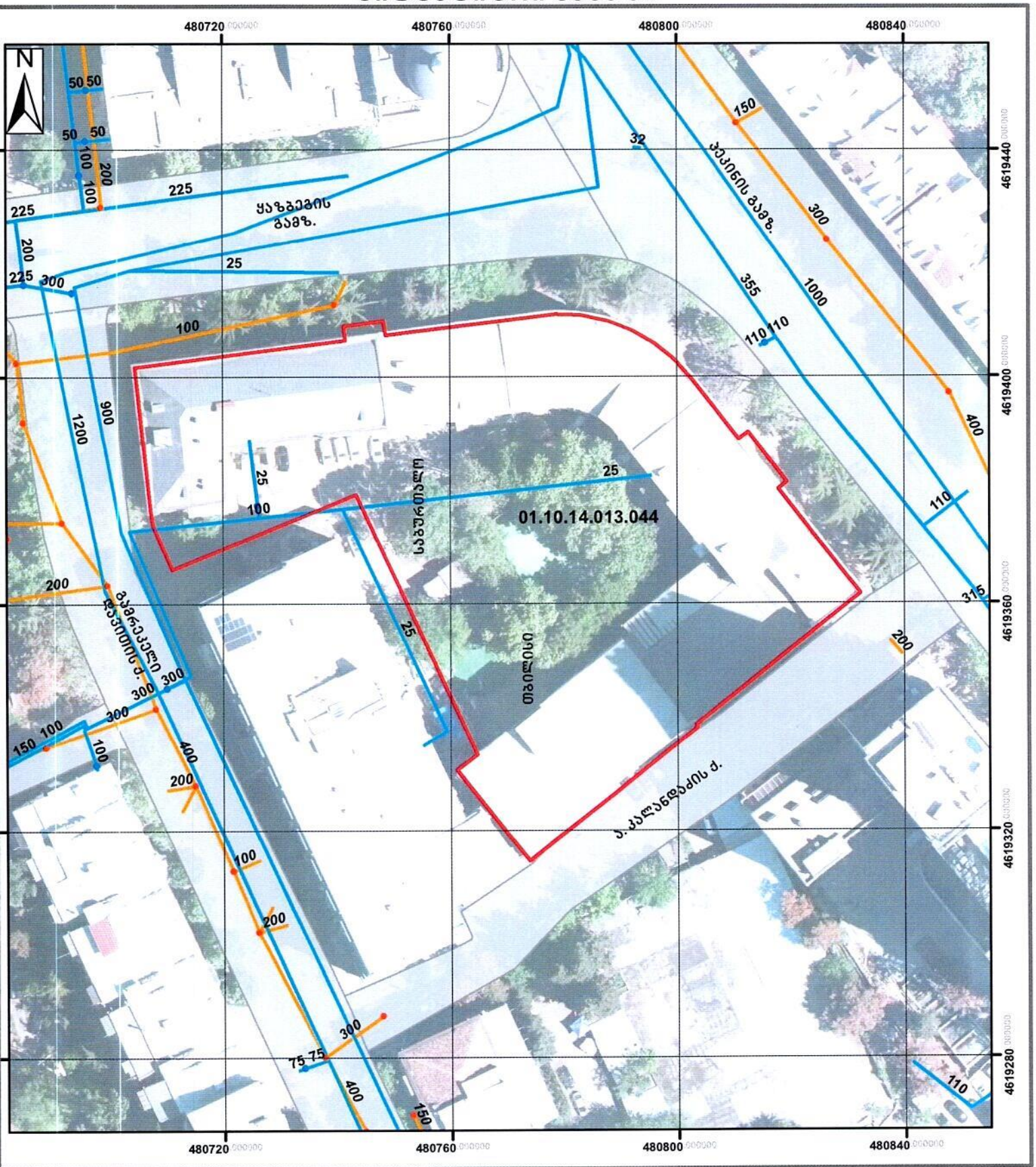

მაშტაბი: 1:900

0 5 10 20 30 40 მეტრი

Coordinate System: WGS 1984 UTM Zone 38N
Projection: Transverse Mercator

მიწისქვეშა კომუნიკაციები

გვირაბი

სასმელი წყლის მილი

სასმელი წყლის ჭა

რეზერვუარი

სატუმბო

წყალარინების მილი

წყალარინების ჭა