ქალაქი თბილისი, სოფელი დიღომი, თამარ მეფის ქუჩა, N15

ს/კ: 01.72.14.019.447

დამკვეთი: რუსუდან მელიქიძე

ინდივიდუალური ერთბინიანი საცხოვრებელი სახლი

მშენებლობის ორგანიზების პროექტი

შემსრულებელი: ბ. პეტრიაშვილი

ქ. თბილისი
2026 წ.

ნახაზის დასახელება		არქიტექტორი	ბექა პეტრიაშვილი პნ: 01019079023		
შენიშვნა:		დამკვეთი	რუსუდან მელიქიძე პნ: 01019046364		
		მისამართი: ქალაქი თბილისი, სოფელი დიღომი, თამარ მეფის ქუჩა, N15		მასშტაბი	1:100
		სკ: 01.72.14.019.447		თარიღი	2026

სამუშაოთა ორგანიზების პროექტი

ქალაქი თბილისი, სოფელი წავკისი

სამუშაოთა ორგანიზაციის პროექტის შედგენას საფუძვლად დაედო არქიტექტურული პროექტი, საკადასტრო რუკა და ამონაწერი საჯარო რეესტრიდან. ტერიტორიის დათვალიერება და შესწავლა. მასთან სამანქანო მისასვლელი ერთი მხრიდანაა, რაც წარმოდგენილია სამუშაოთა წარმართვისა და ორგანიზაციის გეგმაზე. სამშენებლო სამუშაოები წარიმართოს ძირითადად ხელით და ელექტრო საწეველას დახმარებით. უბანი ხასიათდება შემდეგი კლიმატური და სეისმური ფაქტორებით: ქარის დაწოლა - 45კვ.მ./მ2; თოვლის საფარის წონა - 50კვ/მ2, სამშენებლო მექანიზმების ნუსხა მოყვანილია ცხრილში მომდევნო ფურცელზე. სამუშაოთა წარმოების დროს აუცილებელია შრომის უსაფრთხოების წესების დაცვა, აგრეთვე დროს აუცილებელია შრომის უსაფრთხოების წესების დაცვა, აგრეთვე შენობის მშენებლობის დროს სელიტებურ ზონაში მტვრის დროს აუცილებელია შრომის უსაფრთხოების წესების დაცვა, აგრეთვე შენობის მშენებლობის დროს სელიტებურ ზონაში მტვრის გაფანტვისაგან დამცავი ღონისძიებების უზრუნველყოფა. სამშენებლო გაფანტვისაგან დამცავი ღონისძიებების უზრუნველყოფა. სამშენებლო სამუშაოების დაწყებამდე ტერიტორია უნდა დაიკვალოს წითელი ხაზების ფარგლებში. საპროექტო შენობა უნდა მიებას წითელ ხაზებს. სამშენებლო სამუშაოები იწყება შენობის ქვაბულის ამოღებით, შენობის საძირკვლის მოწყობით; ნულოვანი ციკლის მოწყობით; საპროექტო შენობის მონოლითური რკინა-ბეტონის კარკასის მონტაჟით; შენობის გადახურვის ფილისა, სახურავის და მასში იზოლაციის მოწყობით. კედლების ბლოკით შევსება; კარ-ფანჯრების მონტაჟით; შენობის შიდა და გარე კედლების გალესვით; სამშენებლო სამუშაოები სრულდება ტერიტორიის დასუფთავებით და კეთილ მოწყობით. აღნიშნული სამუშაოების ხანგრძლივობა მითითებულია მშენებლობის კალენდარულ გრაფიკში. სამუშაოები აუცილებელია წარიმართოს საავტორო ზედამხედველობის ქვეშ. სამშენებლო სამუშაოებზე დამკვეთის მიერ დადგენილია გეგმიური ხანგრძლივობა 24 თვის პერიოდი.

ნახაზის დასახელება		არქიტექტორი	ბექა კეტრიაშვილი პნ: 01019079023		
შენიშვნა:		დამკვეთი	რუსუდან მელიქიძე პნ: 01019046364		
		მისამართი: ქალაქი თბილისი, სოფელი დიღომი, თამარ მეფის ქუჩა, N15		მასშტაბი	1:100
		სკ: 01.72.14.019.447		თარიღი	2026

შენობის დასაშლელ სამუშაოთა წარმოების პროცესი

2.1 СНиП 3.01.01-85 "Оригинализация строительного производства" М.,1989
2.2 СНиП -4-80 ,, Техника безопасности на строительстве" М., 1981
2.3 Справочник инженера строителя, М., 1989
2.4 Строительные стреловые самоходные краны, М., 1984
2.5 კრებული სამახსოვრო &ქუოტ;სამშენებლო წარმოების ნორმები და წესები&ქუოტ;, ამონაწერი სამშენებლო ნორმებიდან და წესებიდან, თბ., 1987
2.6 მშენებლობის ორგანიზაციის პროექტში მომუშავეთა შორის უსაფრთხოების და სანიტარულ ჰიგიენური მომსახურეობის საკითხებზე მთავარ წყაროდ წარმოდგენილია სამშენებლო ნორმების საქართველოს მთავრობის #41 დადგენილების პუნქტი #20-ის მიხედვით.

ნახაზის დასახელება		არქიტექტორი	ბექა კეტრიაშვილი პნ: 01019079023	
შენიშვნა:		დამკვეთი	რუსუდან მელიქიძე პნ: 01019046364	
		მისამართი: ქალაქი თბილისი, სოფელი დიღომი, თამარ მეფის ქუჩა, N15	მასშტაბი	1:100
		სკ: 01.72.14.019.447	თარიღი	2026

ასაშენებელი ობიექტის დასახელება

შენობა გეგმარებითი კუთხით ძირითად მართკუთხა ფორმისაა. სხვადასხვაზომებით, შენობა წარმოდგენილია ორი სართულიანი, მონოლითური რკინა-ბეტონის კარკასული გადაწყვეტით. საძირკველი კომბინირებული ტიპისაა. კედლების შევსება ხდება წვრილი საკედლე ბლოკით. სართულშუა ბრტყელი მონოლითური რკინა-ბეტონის, გადახურვა კი ქანობიანი.

მშენებლობის ხანგრძლივობის შესახებ

შენობის მშენებლობა დაკვეთის მიერ განსაზღვრულია 24 თვის ვადაში რაც არის გაწერილი და გათვალიწინებული მშენებლობის კალენდარულ გრაფიკში. გეგმიურად დადგენილი ხანგრძლივობის დაცვა შენობის მშენებლობაზე 24 თვის პერიოდში შესაძლებელია უწყვეტი ფინანსირების შემთხვევაში, რასაც ხელი უნდა შეუწყოს ქ. თბილისის რბილმა და ზომიერმა კლიმატურმა პირობებმაც. სამუშაოთა შესრულების ვადების დაცვა უწყვეტ ფინანსირებაზეა დამოკიდებული, რაც უნდა გაითვალისწინოს დამკვეთმა. იმის გამო რომ საპროექტო შენობის მიმდებარედ არ არის განთავსებული არსებული შენობები, მისი მშენებლობა არ გამოიწვევს მიმდებარე შენობების დაზიანებას.

ნახაზის დასახელება		არქიტექტორი	ბექა კეტრიაშვილი პნ: 01019079023		
შენიშვნა:		დამკვეთი	რუსუდან მელიქიძე პნ: 01019046364		
		მისამართი: ქალაქი თბილისი, სოფელი დიღომი, თამარ მეფის ქუჩა, N15		მასშტაბი	1:100
		სკ: 01.72.14.019.447		თარიღი	2026

სამშენებლო მანქანა-მექანიზმების, დანადგარებისა და ინსტრუმენტების ჩამონათვალი

№	დასახელება	მარკა	რაოდენ. ცალი
1	2	3	4
1	თვითმცლელი ძარიანი და სპეც-დანიშნულების ავტოტრანსპორტი სამშენებლო ტვირთის გადასატანად	სხვადასხვა	2
2	გადასატანი კომპრესორი	სო-48	1
3	ელექტროშესადუღებელი საჭრელი აგრეგატი	კომპ.	1
4	ავტოკენური შედუღების და ჭრის აპარატი	კომპ. პკუ	1
5	ბეტონის ტუმბო	-	1
6	ლითონის სახარაჩო სექციები 100მ^2 ფართობისათვის	კომპ	1
7	ელექტრო საწევლა	-	1
8	ლიხელის ელექტრო პნევმატური ჩაქუჩი	კომპ	2

ნახაზის დასახელება		არქიტექტორი	ბექა კეტრიაშვილი პნ: 01019079023	
შენიშვნა:		დამკვეთი	რუსუდან მელიქიძე პნ: 01019046364	
		მისამართი: ქალაქი თბილისი, სოფელი დიღომი, თამარ მეფის ქუჩა, N15	მასშტაბი	1:100
		სკ: 01.72.14.019.447	თარიღი	2026

მომუშავეთა შორის უსაფრთხოების წესების დაცვის თაობაზე

მომუშავეთა შრომის უსაფრთხოების პირობების დაცვა შენობათა დაშლის ცალკეულ ეტაპებზე აუცილებელია სნ და წ III-4-80* &ქუოტ; უსაფრთხოების ტექნიკა მშენებლობაზე &ქუოტ; და სხვა ნორმატუ-საკანონმდებლო დოკუმენტების შესაბამისობით. მათგან ყურადღებას ვამახვილებთ შემდეგზე:

13.1. სამუშაო ადგილები მუშაობის პირობებისა და ტექნოლოგიურობის გათვალისწინებით უზრუნველყოფილი უნდა იყოს კოლექტიური დაცვისა და სიგნალიზაციის საშუალებით.

13.2 ელექტრო-უსაფრთხოების წესები ჩამოყალიბებულია სახელმწიფო სტანდარტში 12.013-88 ელექტრო კარადა ყოველთვის უნდა იყოს ჩაკეტილ მდგომარეობაში, ელექტრო-კაბელები, ელექრტო-სადენები და ელექტრო-მოწყობილობები კი იზოლირებულში. გაშიშვლებული სადენების გამოყენება აკრძალულია.

13.3 ამწეების მუშაობის პერიობში დაუშვებელია უცხო პირთა, ასევე დაშლის ოპერაციებში დაუსაქმებელ მუშა-მომსახურეთა ყოფნა სამშემებლო გენგეგმაზე შემოფარგლული ამწეთა მოქმედების სახიფათო ზონის ფარგლებში. ასეთი ზონები სცილდება შემოღობილი ტერიტორიის ფარგლებსაც, რის გამოც აუცილებელია შემზღუდავი ღონისძიებების განხორციელება: იკრძალება ისრის ტრიალი დასაშლელი შენობის გარეთ; დაშლილი კონსტრუქციის ჩამოშვება უნდა განხორციელდეს შენობის ვერტიკალის გასწვრივ მათი ავტო-სატრანსპორტო საშუალებებში პირდაპირი ჩატვირთვით; კონსტრუქციიდან მარყუჟების ჩახსნაზე გამოყოფილი მუშები შორიდან ხემძღვანელობენ ჩამოშვების პროცესს; შემდეგ უახლოვდებიან მანქანებს და ასრულებენ მათ მანქანებში ჩატვირთვას უსაფრთხოების წესების დაცვითა და მარყუჟების შეხსნით. იკრძალება ამწის ისარზე ჩამოკიდებული ტვირთით ისრის შემობრუნება მოედნისა და ქუჩის მხარეს, ცხადია ისრის ტრიალიც ღერძის გარშემო.

სახიფათო ზონების აღნიშნული ფორნიშები ღობის გარეთა რადიუსების მითითებებით მეტრებში. ღამის პერიოდებში უსაფრთხოების ზონის აღმნიშვნელი ფირნიშები აუცილებელია განათდეს.

სამუშაოთა უწყვეტობისა და ტექნოლოგიურობის, აგრეთვე შრომის უსაფრთხოების უზრუნველყოფად აუცილებელია მშენებლობის ცხრილში მოცემული და ჩვენს მიერ რეკომენდირებული მანქანა.

ნახაზის დასახელება		არქიტექტორი	ბექა კეტრიაშვილი პნ: 01019079023		
შენიშვნა:		დამკვეთი	რუსუდან მელიქიძე პნ: 01019046364		
		მისამართი: ქალაქი თბილისი, სოფელი დიღომი, თამარ მეფის ქუჩა, N15		მასშტაბი	1:100
		სკ: 01.72.14.019.447		თარიღი	2026

მექანიზმებით, ინსტრუმენტებითა და დანადგარ-სამარჯვეებით აღჭურვა. ცხადია შესაძლებელია მათი შეცვლაც უფრო თანამედროვეთი.

* დაშლით ოპერაციებში დასაქმებული მუშაკები დაცული უნდა იყვნენ თავის დამცავი ჩაფხუტებით (კასკებით).

* დაუშვებელია მანქანების, ხელსაწყოებისა და მოწყობილობების დატოვება ჩართულ მდგომარეობაში ზედამხედველობის გარეშე. ცხადია მათი ტექნიკური მომსახურეობაც უნდა მოხდეს ძრავის გამორთვის შემდეგ.

* ლითონის ელემენტების ჩაჭრას ელექტრო ან აიროვანი აპარატებით ქვედა იარუსებზე 5 მეტრის რადიუსში ფართობები უნდა გავანთავისუფლოთ წვადი მასალებისაგან, ხოლო 10 მეტრის რადიოსში ასაფეთქებელი (მაგალითად ჟანგბადის ბალონები) მასალებისაგან.

* დასაშლელ სამუშაოებზე დასაქმებულია ყველა მუშაკმა (როგორც მუშამ, ასევე მოსამსახურემ) უნდა შეისწავლოს შრომის უსაფრთხოების წესებს, ასევე მოსამსახურემ) უნდა შეისწავლოს შრომის უსაფრთხოების წესები, გაიაროს ინსტრუქტაჟი, ჩააბაროს გამოცდა სპეციალურ ჟურნალში ხელმოწერების დაფიქსირებით.

ნახაზის დასახელება		არქიტექტორი	ბექა კეტრიაშვილი პნ: 01019079023		
შენიშვნა:		დამკვეთი	რუსუდან მელიქიძე პნ: 01019046364		
		მისამართი: ქალაქი თბილისი, სოფელი დიღომი, თამარ მეფის ქუჩა, N15		მასშტაბი	1:100
		სკ: 01.72.14.019.447		თარიღი	2026

ბუნების დაცვითი და ჰაერის დაბინძურების საწინააღმდეგო ღონისძიებები

შენობა მდებარეობს თბილისის განაშენიანებაში. აღნიშნულის გამო აუცილებელია შენობის მშენებლობის პერიოდში შემდეგი ღონისძიებების დაცვა.
გარემოს დაცვის სამსახურის ნებართვის გარეშე იკრძალება მრავალწლიანი ხეებისა და ნარგავების მოჭრა, ამოძირკვა ანგანადგურება.

იკრძალება სამშენებლო ნაგვისა და ნარჩენების ღია წესით გადატანა და ჩამოყრა. სასურველია სამშენებლო ნაგვის პირდაპირ თვითმცლელი მანქანების ძარებში ჩაყრა. დიდი ზომის სამშენებლო ნარჩენები ან მოხსნილი ნაკეთობები უნდა ჩამოვუშვათ ამწის საშუალებით. აქაც სასურველია მაშინვე მოხდეს მათი ავტომანქანების ძარებში ჩატვირთვა და ნაგავსაყრელზე ან დამკვეთის მიერ მითითებულ ადგილზე მიტანა შესაბამისი სამსახურებთან შეთანხმების შემდეგ.
დაუშვებელია არსებული საკანალიზაციო ჭების დანაგვიანება სამშენებლო ნარცენებით.
ასევე დაუშვებელია ამოსახაპი ორმოების მოწყობა. ინვენტარული საყოფაცხოვრებო ვაგონეტიდან საკანალიზაციო ჩადინება უნდა მოეწყოს უშუალოდ საქალაქო საკანალიზაციო წებში. გენგეგმაზე მათ მოსაწყობად.

მითითებული ადგილები შესაძლებელია შეიცვალოს საკანალიზაციო ჭების სიახლოვეს მათი განთავსებით ამწეთა მოქმედების სახიფათო ზონების საზღვრების გათვალისწინებით. სამშენებლო ნაგვის ტრანსპორტირება ფხვიერ მდგომარეობაში რეკომენდირებული არ არის. ავტომანქანების ძარებში ჩატვირთვის შემდეგ მათი ზედაპირი დაინამოს.

ნახაზის დასახელება		არქიტექტორი	ბექა კეტრიაშვილი პნ: 01019079023		
შენიშვნა:		დამკვეთი	რუსუდან მელიქიძე პნ: 01019046364		
		მისამართი: ქალაქი თბილისი, სოფელი დიღომი, თამარ მეფის ქუჩა, N15		მასშტაბი	1:100
		სკ: 01.72.14.019.447		თარიღი	2026

კალენდარულიგრაფიკი

| N | სამუშაოთა ჩამონათვალი | დღე | 1 წელი | | |

მიწის (უძრავი ქონების) საკადასტრო კოდი **N 01.72.14.019.447**

ამონაწერი საჯარო რეესტრიდან

განცხადების რეგისტრაცია
N 882025549291 - 18/05/2025 12:53:20

მომზადების თარიღი
20/05/2025 12:07:21

საკუთრების განყოფილება

ზონა	სექტორი	კვარტალი	ნაკვეთი
თბილისი			
01	**72**	**14**	**019/447**

მისამართი: ქალაქი თბილისი, სოფელი დიღომი, თამარ მეფის ქუჩა, N 15

ნაკვეთის საკუთრების ტიპი: საკუთრება
ნაკვეთის დანიშნულება: სასოფლო-სამეურნეო (საკარმიდამო)
დაზუსტებული ფართობი: 768.00 კვ.მ.
ნაკვეთის წინა ნომერი:**01.72.14.019.204;**

მესაკუთრის განყოფილება

განცხადების რეგისტრაცია : ნომერი 882024074624 , თარიღი 22/01/2024 16:15:47
უფლების რეგისტრაცია: თარიღი 25/01/2024

უფლების დამადასტურებელი დოკუმენტი:

- სისტემური რეგისტრაციის ფარგლებში უძრავი ნივთის ადგილზე დათვალიერების ოქმი N3529328 , დამოწმების თარიღი:18/05/2025 , საჯარო რეესტრის ეროვნული სააგენტო
- სარეგისტრაციო ბლოკის გეგმა N434
- გადახდის განვადების უფლებით უძრავი ნივთის ნასყიდობ N240068779 , დამოწმების თარიღი:22/01/2024 ,ნოტარიუსი ე.ძულიაშვილი

მესაკუთრეები:
რუსუდან მელიქიძე ,P/N: 01019046364

მესაკუთრე:
რუსუდან მელიქიძე

აღწერა:

იპოთეკა

საგადასახადო გირავნობა:

რეგისტრირებული არ არის

ვალდებულება

განცხადების რეგისტრაცია ნომერი 882023162250 თარიღი 01/03/2023 14:50:22

პირველი მხარე: **სსიპ ქალაქ თბილისის მუნიციპალიტეტი** 204521794;
საგანი:დაზუსტებული ფართობი: 768.00 კვ.მ. ;
შენობა-ნაგებობის, როგორც მშენებლობის, ასევე ექსპლუატაციაში მიღების შემდგომ პერიოდში შენარჩუნდება შენობის ფუნქცია "ინდივიდუალური ერთბინიანი საცხოვრებელი სახლი" და არ მოხდება ობიექტის დაყოფა ცალკეულ საცხოვრებელ ერთეულებად (ბინებად) იდენტიფიცირებად ფართებად;

უფლების რეგისტრაცია: თარიღი 07/03/2023

გადაწყვეტილება N6331283, დამოწმების თარიღი17/02/2023, ქალაქ თბილისის მუნიციპალიტეტის არქიტექტურის სამსახური,

ყადაღა/აკრძალვა:

რეგისტრირებული არ არის

მოვალეთა რეესტრი:

რეგისტრირებული არ არის

- ფიზიკური პირის მიერ არასამეწარმეო საქმიანობის ფარგლებში 2 წლამდე ვადით საკუთრებაში არსებული ქონების/აქტივის მიწოდებით ნამეტი შემოსავლის მიღების შემთხვევაში ფიზიკური პირი ვალდებულია არაუგვიანეს საანგარიშო თვის მომდევნო თვის 15 რიცხვისა საგადასახადო ორგანოს წარუდგინოს დეკლარაცია საშემოსავლო გადასახადის შესახებ და ამავე ვადაში გადაიხადოს კუთვნილი საშემოსავლო გადასახდი.
- საგადასახადო წლის განმავლობაში გადახდის წყაროსთან დაუკავებლად 1000 ლარის ან მეტი ღირებულების ქონების საჩუქრად მიღებისას საშემოსავლო გადასახადი გადახდას ექვემდებარება საანგარიშო წლის მომდევნო წლის 1 აპრილამდე, რის შესახებაც აღნიშნული ფიზიკური პირი იმავე ვადაში წარუდგენს დეკლარაციას საგადასახადო ორგანოს.

- აღნიშნული ვალდებულების შეუსრულებლობა წარმოადგენს საგადასახადო სამართალდარღვევას, რაც იწვევს პასუხისმგებლობას საგადასახადო კოდექსის XL თავის მიხედვით.
- დოკუმენტის ნამდვილობის გადამოწმება შესაძლებელია საჯარო რეესტრის ეროვნული სააგენტოს ოფიციალურ ვებ–გვერდზე www.napr.gov.ge;
- ამონაწერის მიღება შესაძლებელია ვებ–გვერდზე www.napr.gov.ge, ნებისმიერ ტერიტორიულ სარეგისტრაციო სამსახურში, იუსტიციის სახლებსა და სააგენტოს ავტორიზებულ პირებთან;
- ამონაწერში ტექნიკური ხარვეზის აღმოჩენის შემთხვევაში დაგვიკავშირდით: 2 405405 ან პირადად შეავსეთ განაცხადი ვებ–გვერდზე;
- კონსულტაციის მიღება შესაძლებელია იუსტიციის სახლის ცხელ ხაზზე 2 405405;
- საჯარო რეესტრის თანამშრომელთა მხრიდან უკანონო ქმედების შემთხვევაში დაგვიკავშირდით ცხელ ხაზზე: 2 405405
- თქვენთვის საინტერესო ნებისმიერ საკითხთან დაკავშირებით მოგვწერეთ ელ-ფოსტით: info@napr.gov.ge

საკადასტრო გეგმა

საჯარო რეესტრის ეროვნული სააგენტო

საკადასტრო კოდი:	**01.72.14.019.447**	ნაკვეთის დანიშნულება:	**სასოფლო-სამეურნეო(საკარმიდამო)**
განცხადების ნომერი:	**882025549291**	ფართობი:	**768 კვ.მ (WGS 84 / UTM zone 38N)**
მომზადების თარიღი:	**20/05/2025**		

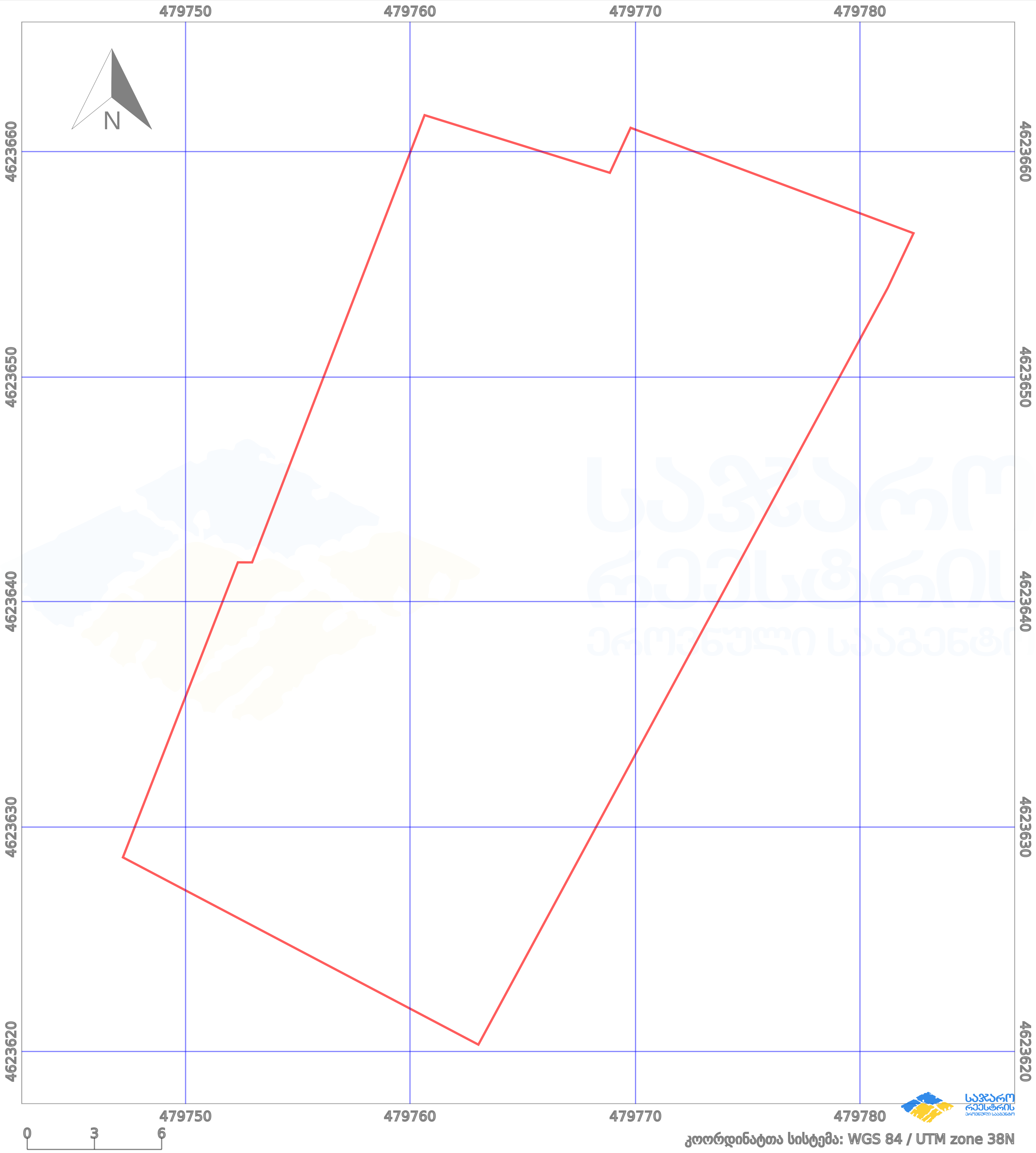

პირობითი აღნიშვნები:

ნაკვეთის საზღვარი	მშენებარე ნაგებობა	02/4 აშენებული ნაგებობა	მიწისქვეშა ნაგებობა
ხაზობრივი ნაგებობა	ტყის ფონდი	ვალდებულება	ქარსაფარი ზოლი

საქართველო

ქალაქი თბილისი

სოფელი დიღომი, თამარ მეფის ქუჩა №15 (ს/კ 01.72.14.019.447), მოქ. რუსუდან მელიქიძის (პ/ნ: 01019046364) საკუთრებაში არსებული 768კვ.მ. სასოფლო-სამეურნეო დანიშნულების მიწის ნაკვეთის და მისი მიმდებარე ტერიტორიის ტოპოგრაფიული

გეგმა

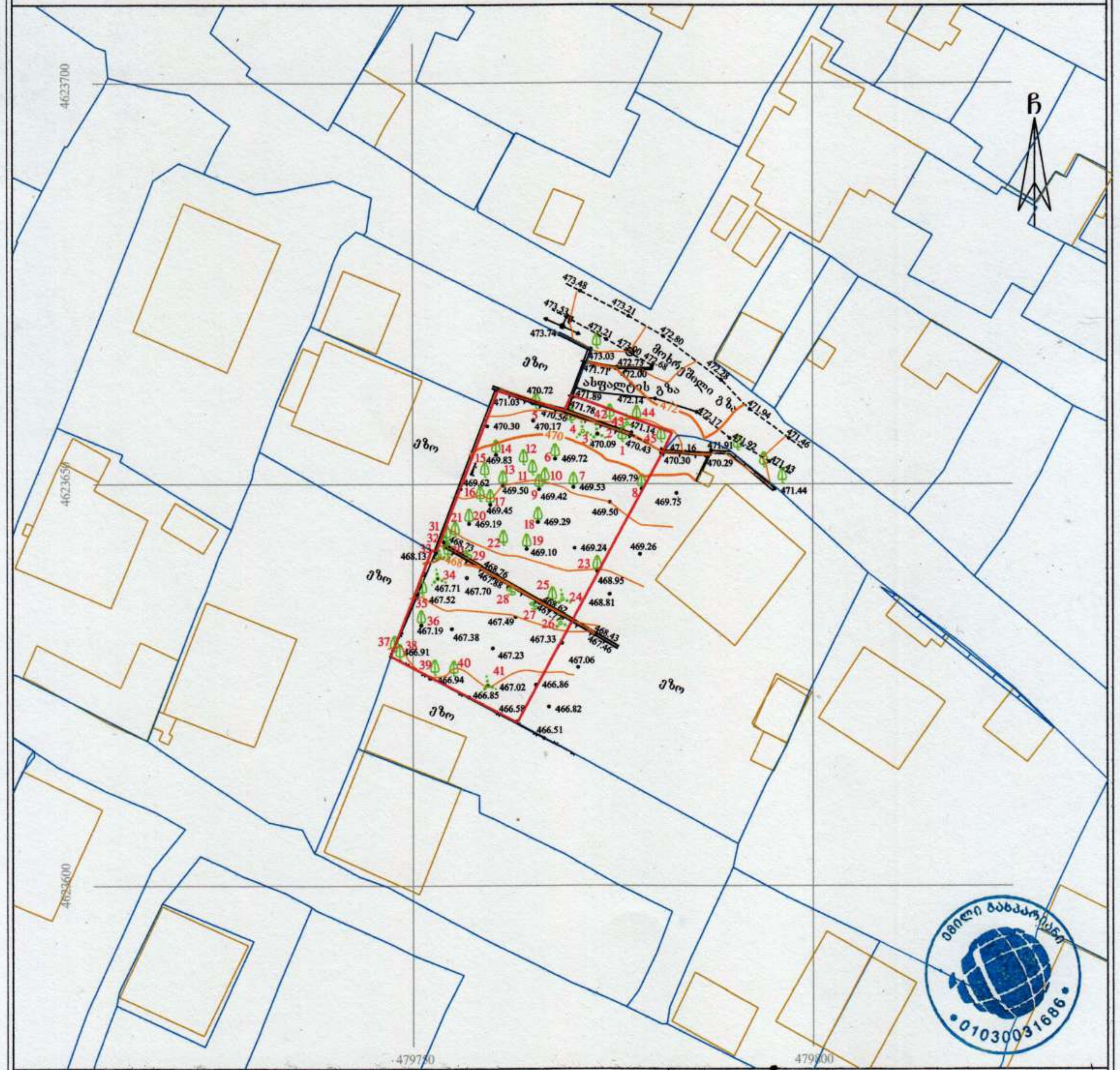

პირობითი აღნიშვნები

WGS 1984 -ის კოორდინატთა სისტემის UTM პროექცია

საცხ. შენობა; არასაცხ. შენობა; ფარდული; მშენებარე შენობა; სატრანსფორ. ჯიხური; ხეები, ვაზი, ბუჩქი; გარე განათება; ხის ღობე; ღობე; ქვის კედელი; კედელი; ხევი; რკინიგზა; სამეთვალყურეო ჭები; ელ. გადამცემი ხაზი; წ — წყალგაყვანილობა; გ — გაზი; კ — კანალიზაცია; სან — სანიაღვრე; კგ — კავშირგაბმულობა; ელ. ქსელები; თბ — გათბობა

შენიშვნა: 1) გეგმაზე დატანილია საჯარო რეესტრში რეგისტრირებული ნაკვეთის საზღვარი
2) მიწის სამუშაოების შესრულება შეათანხმეთ კომუნიკაციის წარმომადგენლებთან
3) მიწისქვეშა კომუნიკაციები არ არის დატანილი ამ გეგმაზე

ი/მ „ემილი გასპარიანი“
საქართველო, თბილისი, დ. უზნაძის ქ. №74 (0102)
ტელ: +995-557-94-58-32
I/E "Emil Gasparyan"
D.Uznadze №74 st. Tbilisi , Georgia , (0102)
Tel: +995-557-94-58-32
e-mail: egeodezist@gmail.com

აზომა:		ე. გასპარიანი
დახაზა:		
მასშტაბი: 1:500	11/12/2025 წ.	

გენგეგმა
მასშტაბი 1-500

1. საპროექტო ობიექტი
2. ვერტიკალური საწვეველა
3. ბეტონის ტუმბო
4. შემოსასვლელი

საპროექტო შენობა

დროებითი ღობე

ვერტიკალური საწვეველა

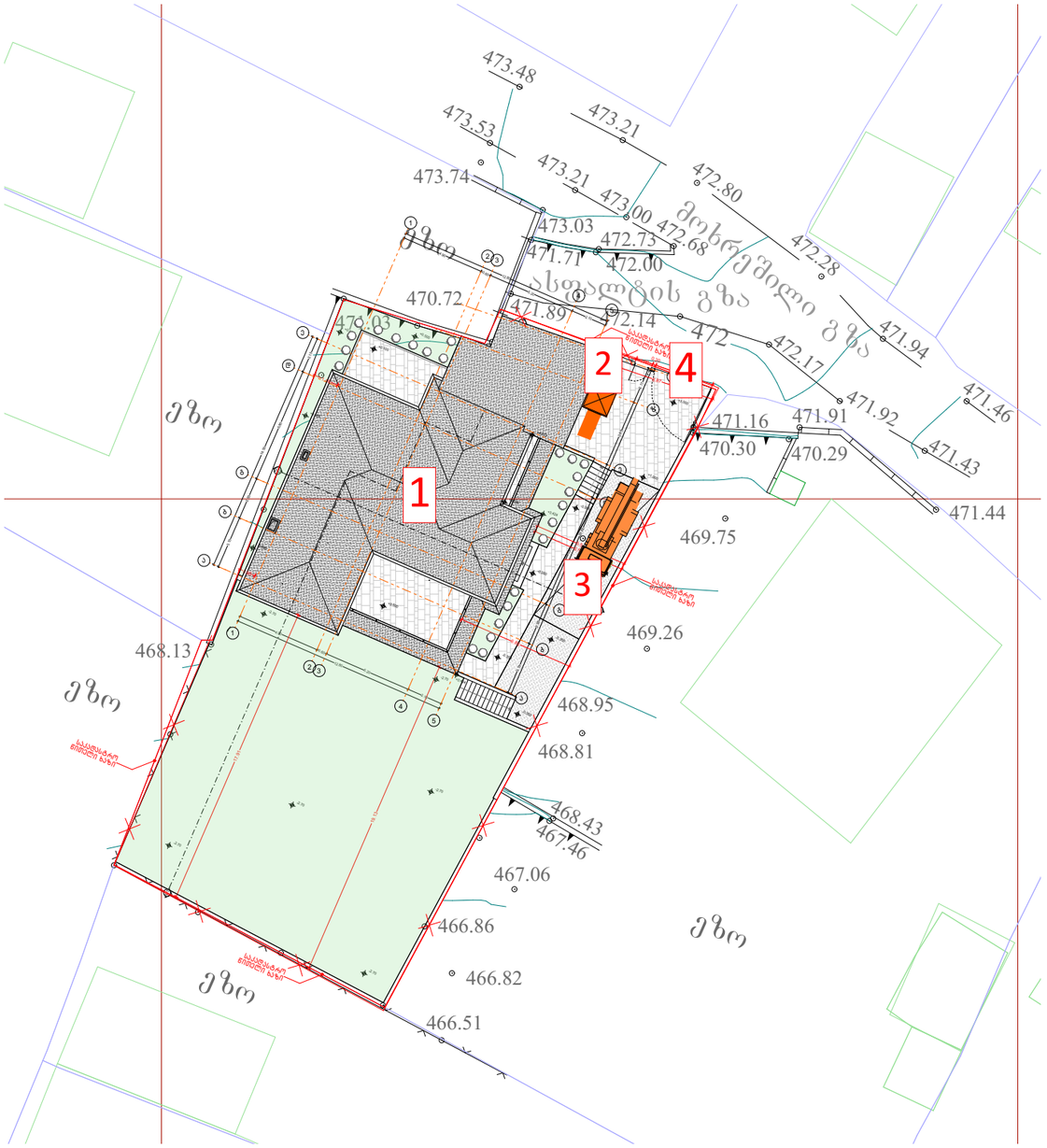

ნახაზის დასახელება		არქიტექტორი	ბექა კეტრიაშვილი პნ: 01019079023		
შენიშვნა:		დამკვეთი	რუსუდან მელიქიძე პნ: 01019046364		
		მისამართი: ქალაქი თბილისი, სოფელი დიღომი, თამარ მეფის ქუჩა, N15		მასშტაბი	1:100
		სკ: 01.72.14.019.447		თარიღი	2026

არსებული სიტუაციის ამსახველი ფოტომასალა







ნახაზის დასახელება		არქიტექტორი	ბექა კეტრიაშვილი პნ: 01019079023		
შენიშვნა:		დამკვეთი	რუსუდან მელიქიძე პნ: 01019046364		
		მისამართი: ქალაქი თბილისი, სოფელი დიღომი, თამარ მეფის ქუჩა, N15		მასშტაბი	1:100
		სკ: 01.72.14.019.447		თარიღი	2026

ბანერის სურათები





ნახაზის დასახელება		არქიტექტორი	ბექა კეტრიაშვილი პნ: 01019079023		
შენიშვნა:		დამკვეთი	რუსუდან მელიქიძე პნ: 01019046364		
		მისამართი: ქალაქი თბილისი, სოფელი დიღომი, თამარ მეფის ქუჩა, N15		მასშტაბი	1:100
		ს.კ: 01.72.14.019.447		თარიღი	2026