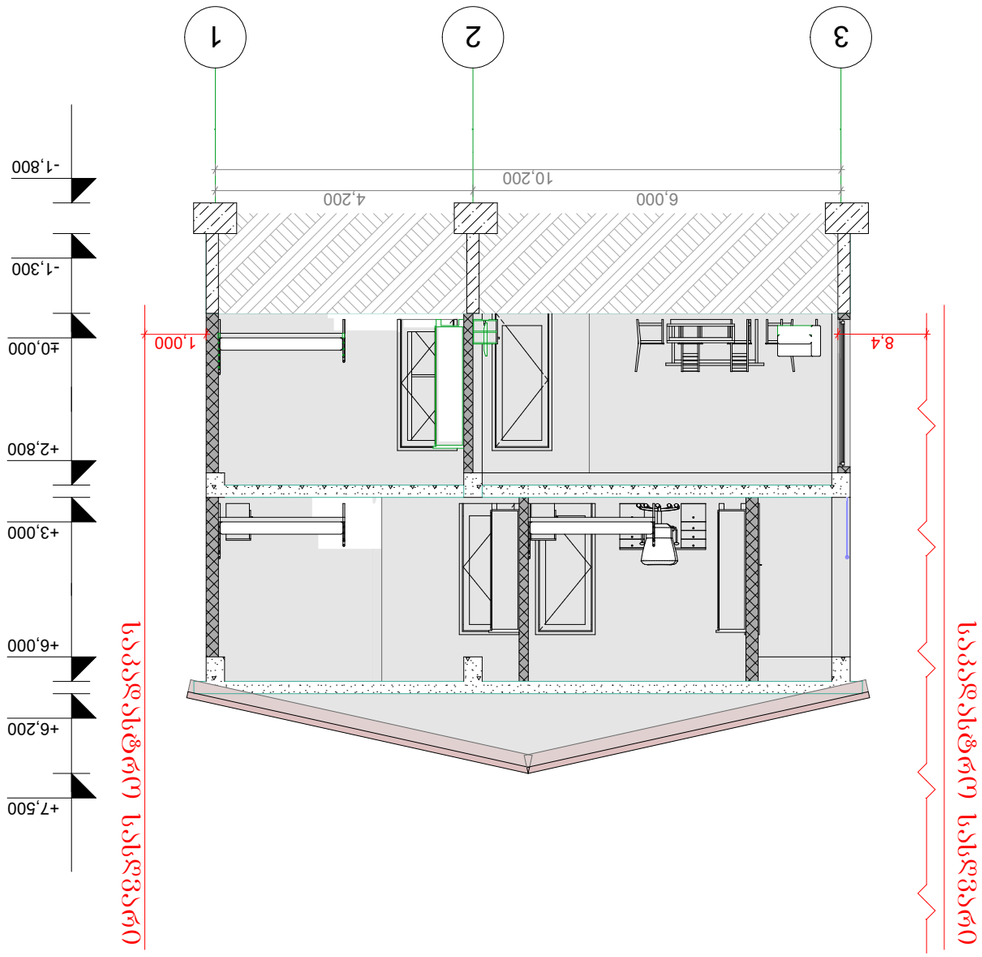


| | |
|---|---|
| ტექნიკური ლიცენზია, დეველოპერ-2 ის ადმინისტრაციული შენობა | ნებართვა |
| ნახაზის დასახელება | ფურცლის ნომერი |
| | |
| | |
| |

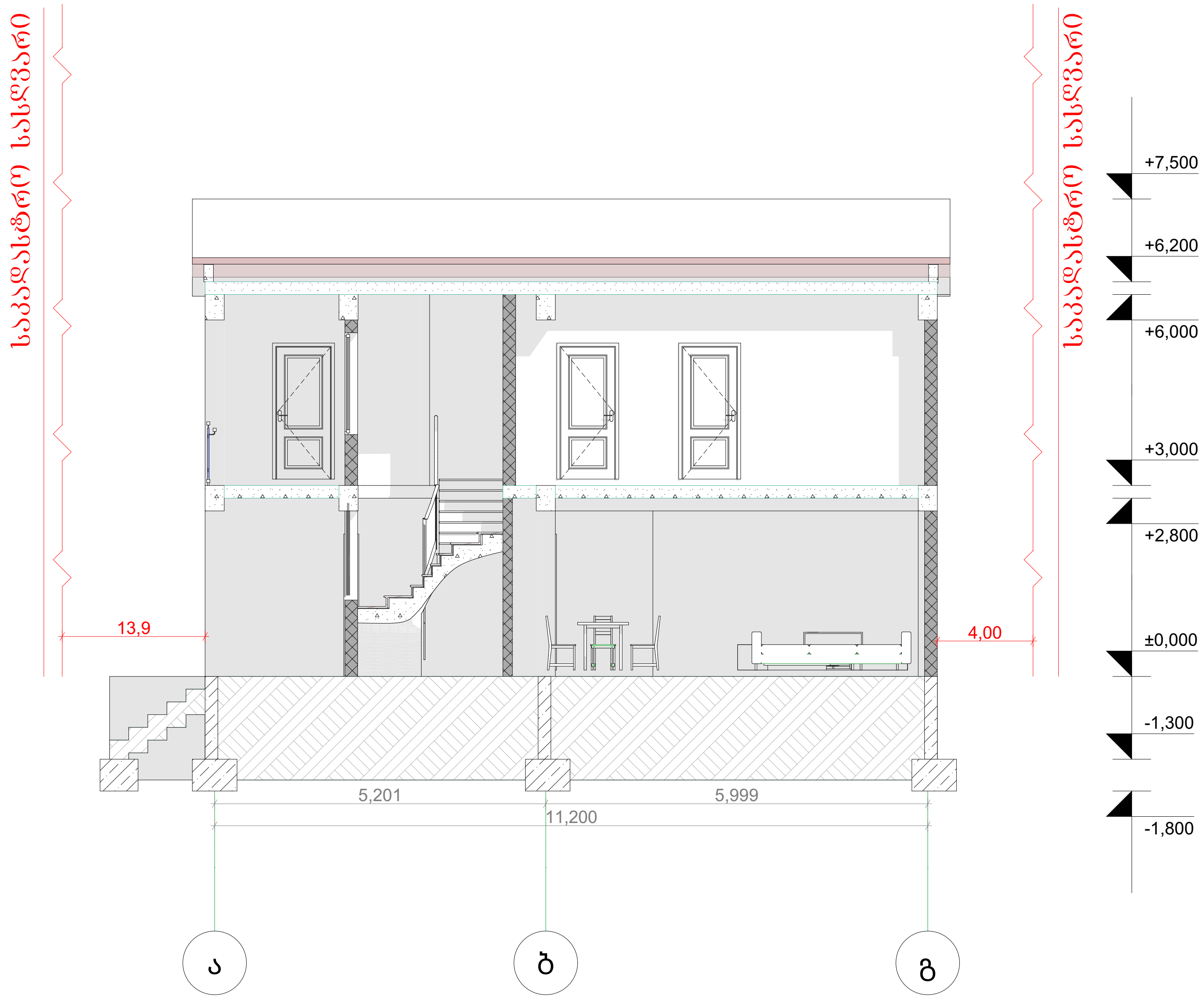


| | | |
|---|---|---|
| ᲝᲑᲘᲔᲥᲢᲘᲡ ᲛᲘᲡᲐᲛᲐᲠᲗᲘ | ქალაქი თბილისი, მუხიანი-2 ის დასახლება , იასამნის ქუჩა 12 | |
| ᲜᲐᲮᲐᲖᲘᲡ ᲓᲐᲡᲐᲮᲔᲚᲔᲑᲐ | ᲓᲔᲢᲐᲚᲘ | |
| ᲢᲔᲥᲜᲘᲙᲣᲠᲘ ᲓᲘᲠᲔᲥᲢᲝᲠᲘ | | ᲑᲔᲥᲐ ᲩᲣᲑᲘᲜᲘᲨᲕᲘᲚᲘ |
| ᲐᲠᲥᲘᲢᲔᲥᲢᲝᲠᲘ | | ᲒᲘᲝᲠᲒᲘ ᲢᲐᲙᲘᲫᲔ |
| ᲓᲐᲘᲜᲢᲔᲠᲔᲡᲔᲑᲣᲚᲘ ᲞᲘᲠᲘ | | |
| | | |
| ᲛᲐᲡᲨᲢᲐᲑᲘ | | ᲤᲣᲠᲪᲔᲚᲘ |
| ᲗᲐᲠᲘᲦᲘ | 2026 ᲏ | |

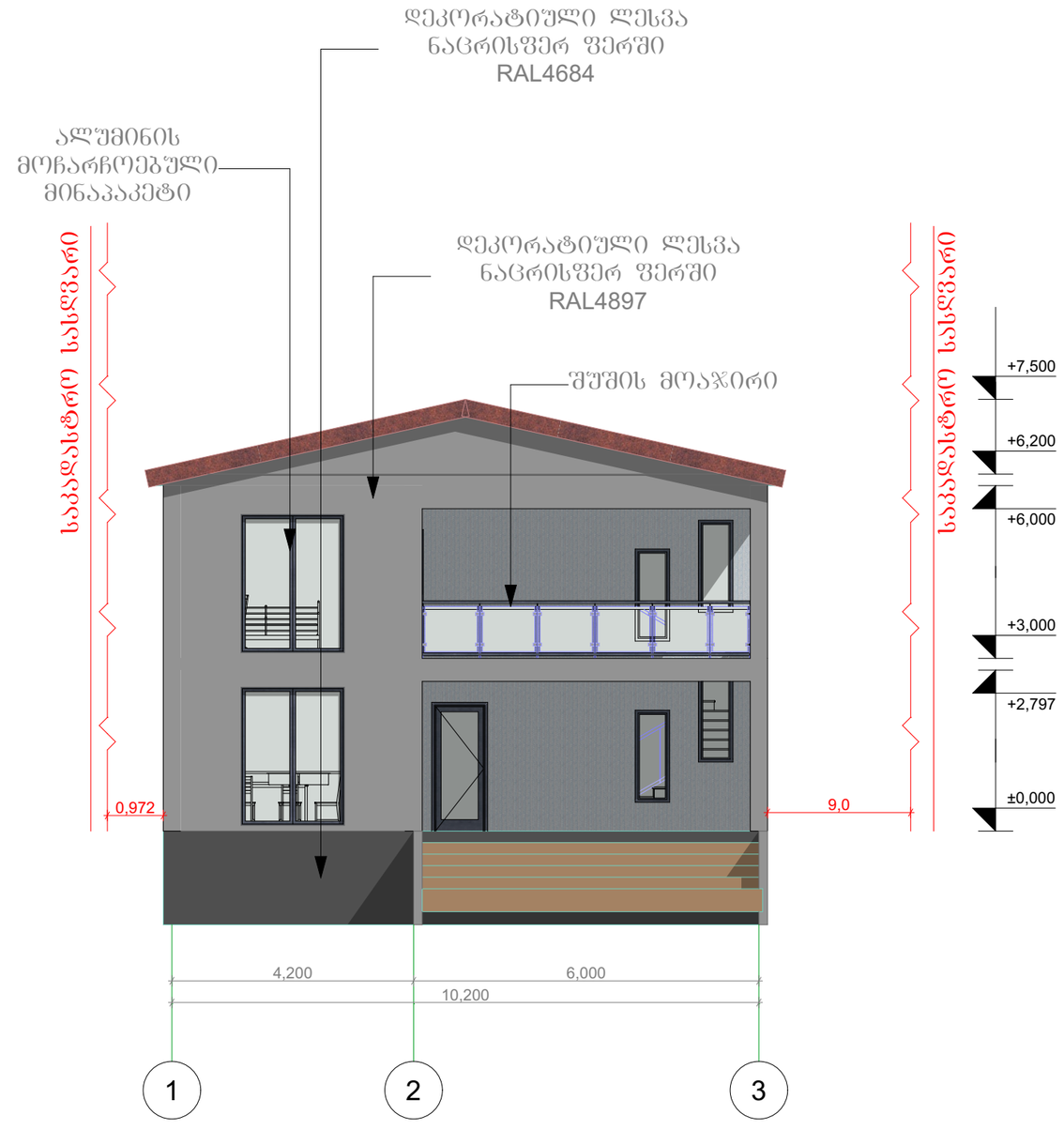


| | |
|---|---|
| ობიექტის მისამართი | ქალაქი თბილისი, მუხიანი-2 ის დასახლება , იასამნის ქუჩა 12 |
| ნახაზის დასახელება | დეტალი |

| | | |
|---|---|---|
| ტექნიკური დირექტორი | | ბექა ჩუბინიშვილი |
| არქიტექტორი | | გიორგი ტაკიძე |
| დაინტერესებული პირი | | |
| | | |
| მასშტაბი | | წურცელი |
| თარიღი | 2026 წ | |

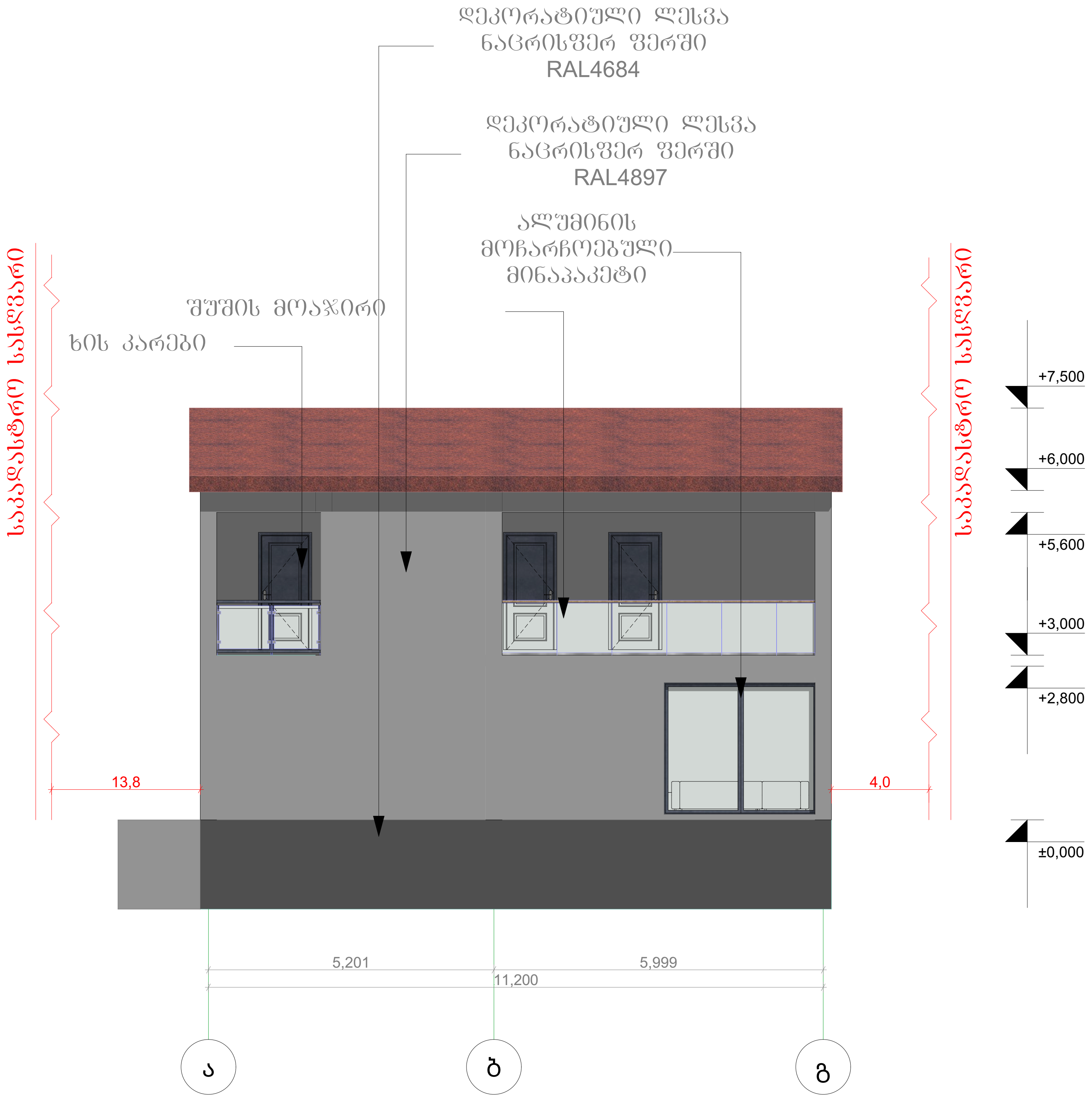


Elevation (2)

| | | |
|---|---|---|
| ობიექტის მისამართი | ქალაქი თბილისი, მუხიანი-2 ის დასახლება , იასამნის ქუჩა 12 | |
| ნახაზის დასახელება | დეტალი | |
| ტექნიკური დირექტორი | | ბექა ჩუბინიშვილი |
| არქიტექტორი | | გიორგი ტაკიძე |
| დაინტერესებული პირი | | |
| | | |
| მასშტაბი | | ფურცელი |
| თარიღი | 2026 წ | |

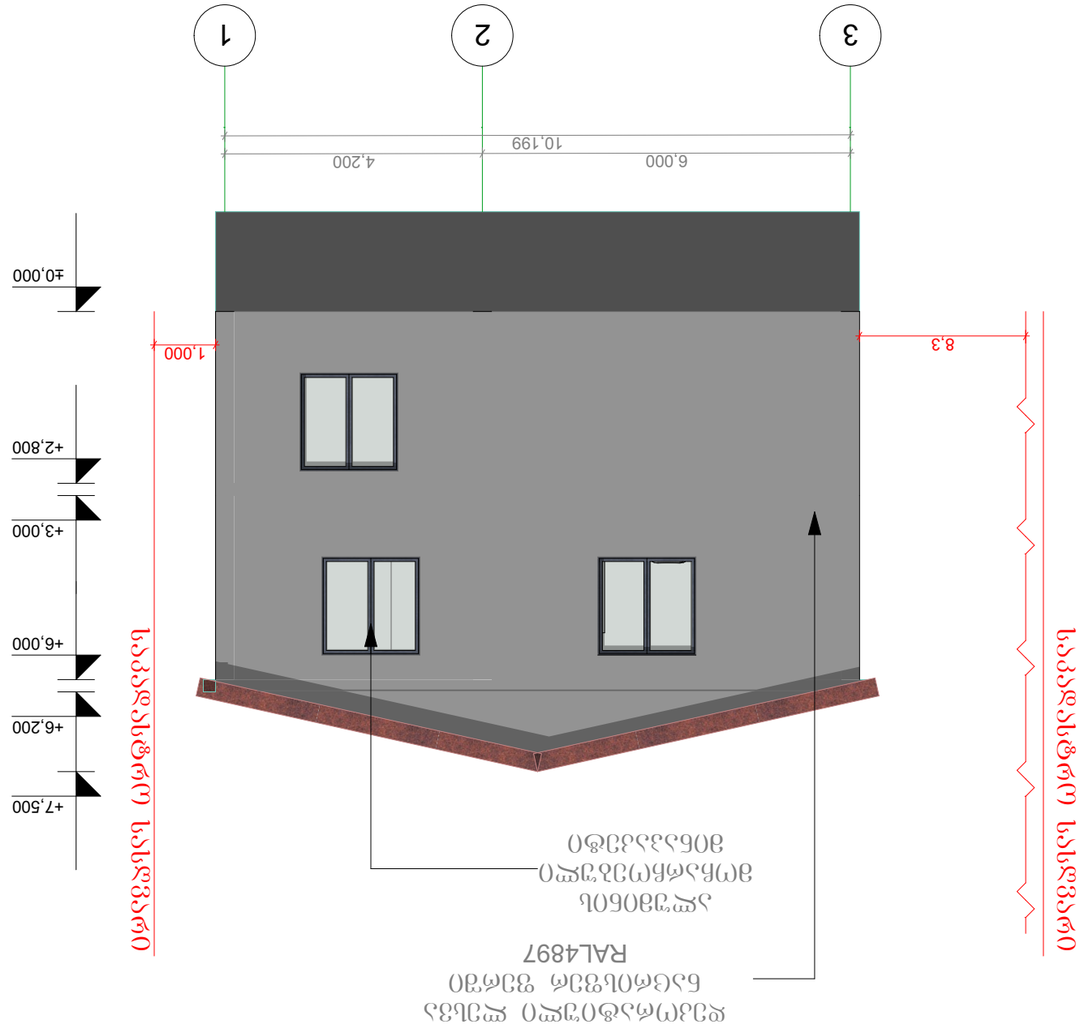


| | |
|---|---|
| ტექნიკური ზედამხედველი, ქალაქგეგმარებითი ნაწილის ექსპერტ-2 ნინო ჯაფარიძე 12 | მერაბ ჯიქია |
| ნინო ჯაფარიძე | |
| | |
| | |
|

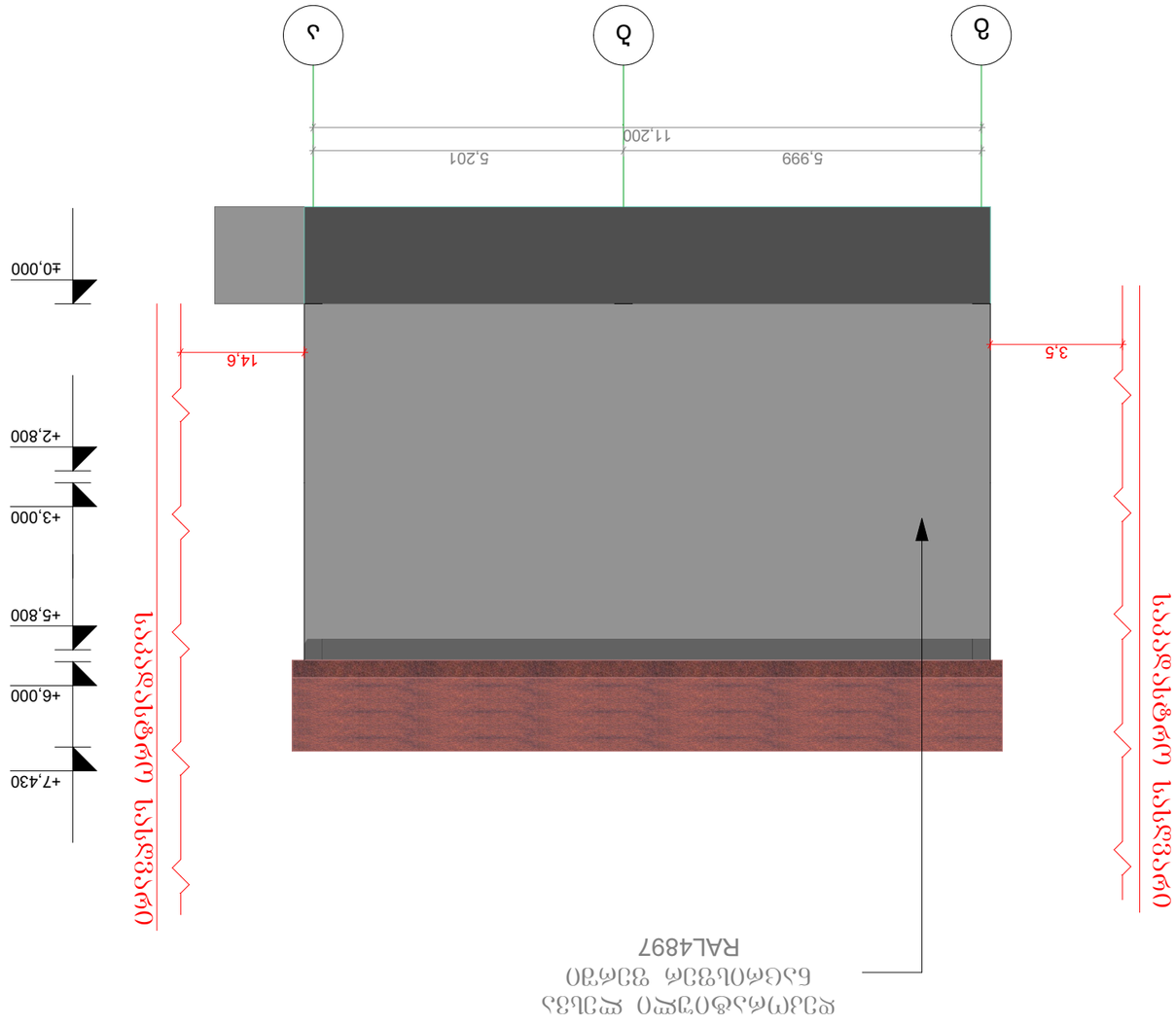


| | |
|---|---|
| შემსრულებელი ორგანიზაციის დასახელება, მისამართი, საკონტაქტო ინფორმაცია | შპს „ქალაქის მშენებლობის ინსტიტუტი“ |
| პროექტის დასახელება | ფასადის ალუმინის კონსტრუქციების მონტაჟი |
| ნახაზის დასახელება | ფასადის ალუმინის კონსტრუქციების მონტაჟი |
| | |
| | |
| |