ტოპოგრაფიული გეგმა

ქალაქი თბილისი,ჯავახეთის ქუჩა №114
მიწის ნაკვეთის ფართობი 2272კვ.მ.
მიწის ნაკვეთის საკადასტრო კოდი 01.19.36.004.020

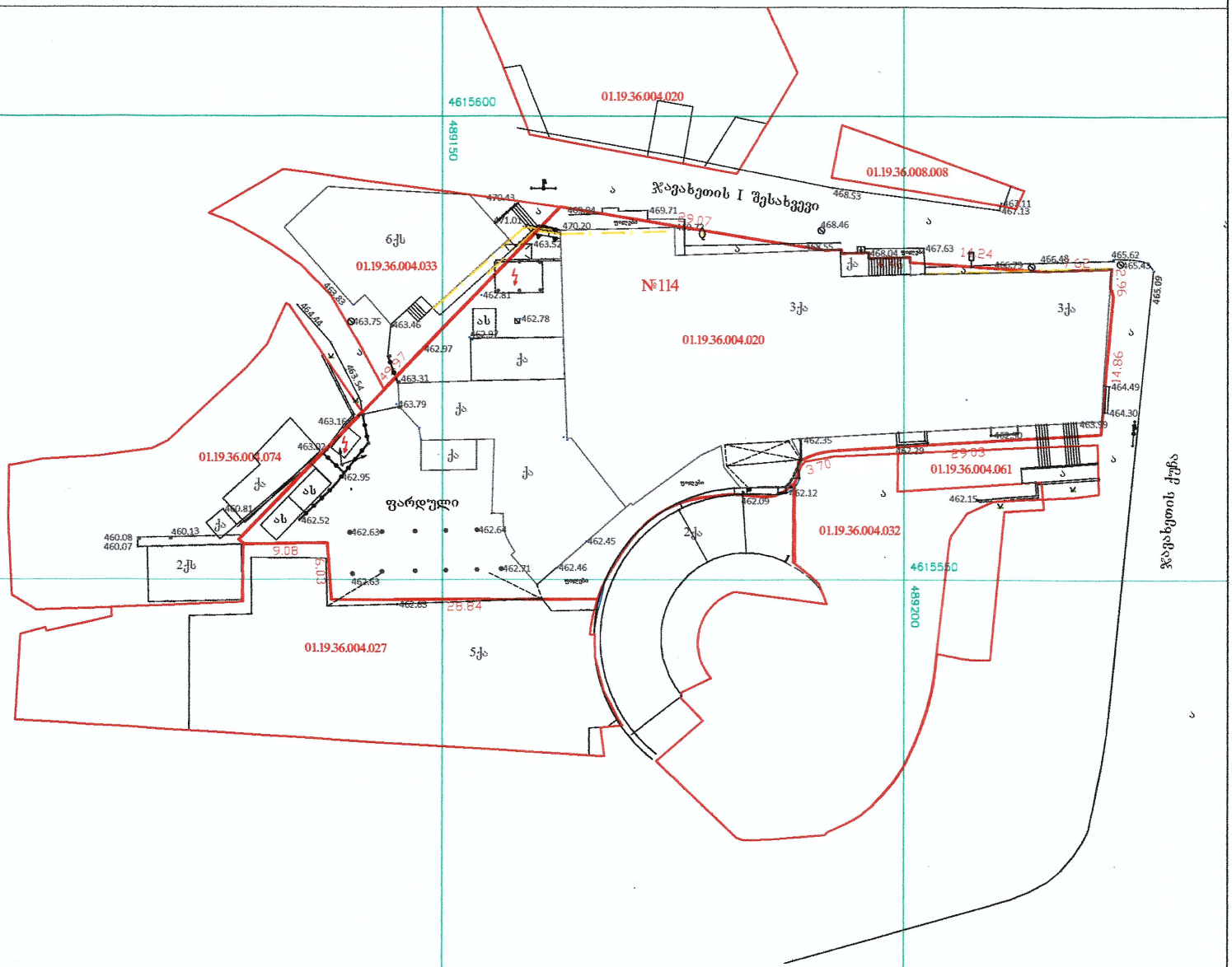

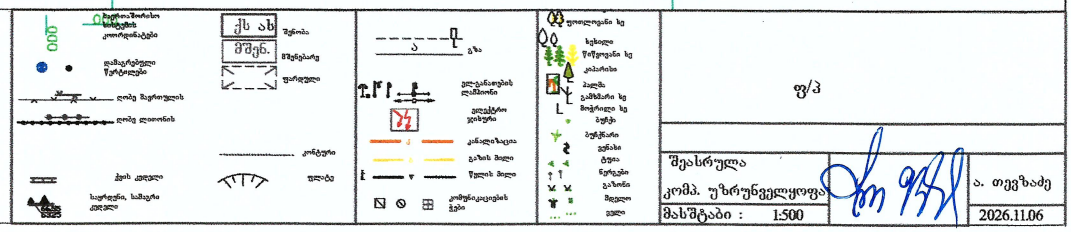

ფ/პ

შეასრულა
კომპ. უზრუნველყოფა ა. თევზაძე
მასშტაბი : 1:500
2026.11.06