შენობა-ნაგებობის უსაფრთხოების წესებთან შესაბამისობის ანალიზი

გამოყენებული წესები - **„შენობა-ნაგებობის უსაფრთხოების წესები“**

ჩამოთვალეთ შენობის დაკავებულებები და აღწერეთ თითოეული გამოყენება
საცხოვრებელი ჯგუფი სც-2 - საცხოვრებელი ბინები ±0.00 +6.60 ნიშნულებზე;
მცირე საფრთხის შემცველი სასაწყობო ჯგუფი სწ-2 - ღია ავტოსადგომი -4.70 ნიშნულზე;

კონსტრუქციის ტიპი:	I-B

დასაშვები სიმაღლე მიწის დონის ზემოთ ცხრილი 503-ის მიხედვით:	48.8
საპროექტო შენობის სიმაღლე მიწის დონის ზემოთ:	14.60 მეტრი

შენიშვნა: 202 ქვეთავის მიხედვით, შენობის სიმაღლე განისაზღვრება, როგორც შვეული დაშორება მიწის დონიდან სახურავის ყველაზე მაღალი ზედაპირის საშუალო სიმაღლემდე. შენობის სიმაღლის განსაზღვრისას არ იანგარიშება პარაპეტების სიმაღლე.

სართულიანობის შეზღუდვები ცხრილი 503-ის მიხედვით:		
დაკავებულობის ჯგუფი	**დასაშვები სართულიანობა მიწის დონის ზემოთ**	**შემოთავაზებული სართულიანობა მიწის დონის ზემოთ**
საცხოვრებელი ჯგუფი სც-2	11	3
მცირე საფრთხის შემცველი სასაწყობო ჯგუფი სწ-2	11	1

ფართობის შეზღუდვები ცხრილი 503-ის მიხედვით:		
დაკავებულობის ჯგუფი	**დასაშვები ფართობი (ცალკეულ სართულზე)**	**შემოთავაზებული ფართობი (ცალკეულ სართულზე)**
საცხოვრებელი ჯგუფი სც-2	**შეუზღუდავი**	**არ იზღუდება**
მცირე საფრთხის შემცველი სასაწყობო ჯგუფი სწ-2	**7340 მ²**	**307.3 მ²**

შენიშვნა: 202 ქვეთავის მიხედვით, შენობის ფართობი განისაზღვრება, როგორც გარე კედლებს (ან გარე კედლებსა და ცეცხლმედეგ კედლებს) შორის მოქცეული ფართობი, გარდა საჰაერო შახტებისა და, სულ მცირე, სამი მხრიდან გარე კედლებით შემოზღუდული ეზოებისა. შენობის ფართობები, რომელთაც არ აკრავს კედლები, ითვლება შენობის ფართობად, თუ ის მოქცეულია სახურავის ან ზედა სართულის თარაზული ნაშვერის საზღვრებში.

გარე კედლის ღიობებისადმი მოთხოვნები ცხრილი 705.8 -ის მიხედვით							
გარე კედელი	ხანძარსაწინააღმდეგო მანძილი (მეტრი)	კედლის ღიობების ფართობი (კედლის %)					
		დასაშვები			გათვალისწინებული		
		დაცული	დაუცველი საშხეფებით	დაუცველი	დაცული	დაუცველი საშხეფებით	დაუცველი
ა-ე	9<	აუცილებელი არ არის	აუცილებელი არ არის	შეუზღუდავია			არ იზღუდება
ე-ა	9<	აუცილებელი არ არის	აუცილებელი არ არის	შეუზღუდავია			არ იზღუდება
1-5	9<	აუცილებელი არ არის	აუცილებელი არ არის	შეუზღუდავია			ღიობების გარეშე
5-1	<1	დაუშვებელია	დაუშვებელია	დაუშვებელია			ღიობების გარეშე

შენიშვნა: 202 ქვეთავის მიხედვით, ხანძარსაწინააღმდეგო მანძილი იზომება შენობის ფასადიდან მიწის ნაკვეთის საზღვრის უახლოეს წერტილამდე ან/და ქუჩის, ჩიხის ან საზოგადოებრივი გზის შუახაზამდე.
705.8 ქვეთავის მიხედვით, მოთხოვნები ღიობების შვეული გამიჯვნის შესახებ არ ეხება მიწის დონიდან სამ ან სამზე ნაკლები სართულიანობის შენობებს.

გარე კედლის ცეცხლმედეგობისადმი მოთხოვნები ცხრილი 602 -ის და 705.8.5 ქვეთავის მიხედვით				
გარე კედელი	ხანძარსაწინააღმდეგო მანძილი (მეტრი)	ცეცხლმედეგობის ხარისხი (საათი)		
		მოთხოვნილი 602 ცხრილით	მოთხოვნილი 705.8 ქვეთავით	გათვალისწინებული
ა-ე	9<	0	0	0
ე-ა	9<	0	1	1
1-5	9<	0	1	1
5-1	<1.5	1	1	1

ხანძრისაგან დაცვის სისტემებისადმი მოთხოვნები							
დაკავებულობები /სივრცეები/ გასასვლელი საშუალებები	ავტო საშხეფი სისტემა	ალტერნატიული ავტომატური ცეცხლსაქრობი სისტემები	სახანძრო განგაშისა, კვამლ და ცეცხლ აღმომჩენი სისტემები	სახანძრო მილ დგარების სისტემები	კვამლის საკონტროლო სისტემები	ხელის ცეცხლმაქრები	საავარიო განგაშის სისტემები
სც-2 ჯგუფი			კი (კვამლზე მორეაგირე მაუწყებელი საძინებლებში)				
სწ-2 ჯგუფი			კი (სახანძრო განგაშის ხელით სამართავი სისტემა); (დამკავებელთა შეტყობინების სისტემა); (კვამლაღმომჩენები)			კი	
კიბის უჯრედი				კი	კი (დაწნევის სისტემა)		
ლიფტი					კი (დაწნევის სისტემა)		
დერეფანი			კი განგაშის ხელით სამართავი სისტემა); (დამკავებელთა შეტყობინების სისტემა); (კვამლაღმომჩენი ლიფტთან)			კი	

განიავებისადმი მოთხოვნები		
დაკავებულობები/სივრცეები/ გასასვლელი საშუალებები	ბუნებრივი განიავება	ხელოვნური განიავება
სც-2 ჯგუფი	კი	კი (ტუალეტის ოთახები)
სწ-2 ჯგუფი	კი	
კიბის უჯრედი	კი	კი
ლიფტი		კი
დერეფანი	კი	კი

თითოეული სართულიდან გასასვლელი საშუალება									
სართულები	დაკავებულობა და დაკავებულობის დატვირთვის ჯამური მაჩვენებელი სართულზე	მოთხოვნილი გასასვლელების/გასასვლელთან მისადგომის რაოდენობა	გათვალისწინებული გასასვლელების/გასასვლელთან მისადგომის რაოდენობა და ტიპი	გასასვლელი საშუალებების სიგანე(მეტრი)					
				გზა-კიბეები		დერეფანი		გასასვლელის გზა-კარი	
				მოთხოვნილი	გათვალისწინებული	მოთხოვნილი	გათვალისწინებული	მოთხოვნილი	გათვალისწინებული
მიწისპირა სართული	სწ-2 დ.დ = 17	1	1 (გზა-კარი)	1.2	-	1.2	1.3	0.82	0.82 მინ.
I - III სართულები	სც-2 დ.დ =14 (სართულზე)	1	1 (გზა-კიბე)	1.2	1.2	1.2	1.2 მინ.	0.82	0.82 მინ.

წყალსადენი სისტემის ფიქსირებული მოწყობილობების რაოდენობა ცხრილი 1602.1-ის მიხედვით											
სართულები	საცხოვრებელი ერთეულები/ დაკავებულობის დატვირთვა სართულზე	ფიქსირებული მოწყობილობები									
		უნიტაზი		ტუალეტის ხელსაბანები		აბაზანა/შხაპი		სამზარეულოს/ სამომსახურო ნიჟარა		ავტომატური სარეცხი მანქანის მისაერთებელი	
		მოთხოვნილი	გათვალისწინებული	მოთხოვნილი	გათვალისწინებული	მოთხოვნილი	გათვალისწინებული	მოთხოვნილი	გათვალისწინებული	მოთხოვნილი	გათვალისწინებული
სც-2 ჯგუფი	5 საცხოვრებელი ერთეული	1	1 მინ.	1	1 მინ.	1	1 მინ.	1	1	1	1

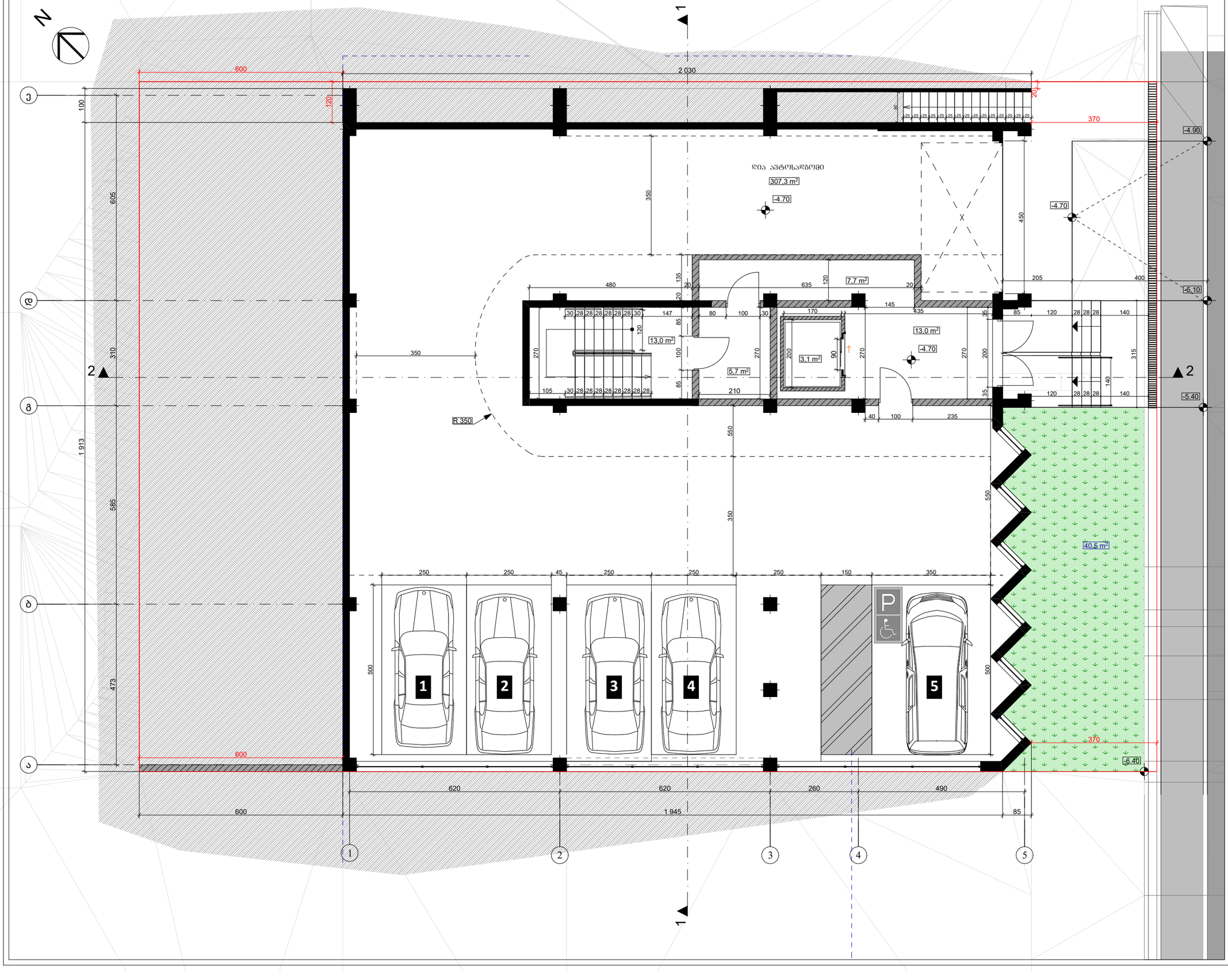

შენობა ნაგებობის ფუნქცია:

მრავალბინიანი საცხოვრებელი სახლი

სართულის გეგმა **-4.70** ნიშნულზე

საერთო ფართი - 349.7 მ²
აქედან:
კიბის უჯრედის, ლიფტის და სადარბაზოს ფართი - 42.4 მ²
ავტოსადგომის ფართი - 307.3 მ²

პირობითი აღნიშვნები:

საკადასტრო საზღვარი

განაშენიანების რეგულირების ლურჯი ხაზი

± 0.00 = 652.98

დამკვეთი:

ქეთევან მონიავა

მისამართი:

ქობულეთი, ცაცხვების IV შესახვევი №2; ს/კ 01.10.18.009.100

თანამდებობა	გვარი	ხელმოწერა
არქიტექტორი	ნიკოლოზ შონია	
შესრულა	ნიკოლოზ შონია	
თარიღი	2026 წ.	მ 1:100
სტადია	პროექტი	ფურცლები
ფორმატი	A-3	A-000

ფილიალის დასახელება	ქ. ბათუმი, ზ. ჭავჭავაძის ქ. №2; კ/კ 01.10.18.009.100	
ობიექტის მისამართი	ქ. ბათუმი, ზ. ჭავჭავაძის ქ. №2; კ/კ 01.10.18.009.100	
პროექტის სტადია	პროექტის ეტაპი	ფურცლების რაოდენობა
მშენებლობა	2026 წ.	3 ს-100
ნახაზის დასახელება	ბინათმოწყობის გენერალური გეგმა	
ფურცლის დასახელება	A-3	A-000

± 0.00 = 652.98

ელექტრონული ვერსიის ავტორი: ...

ბინათმოწყობის გენერალური გეგმა

ბინათმოწყობის გენერალური გეგმა

ნებადართული მშენებლობის ფართობი: ± 0.00 = 652.98

ელექტრონული ვერსიის ავტორი: ...

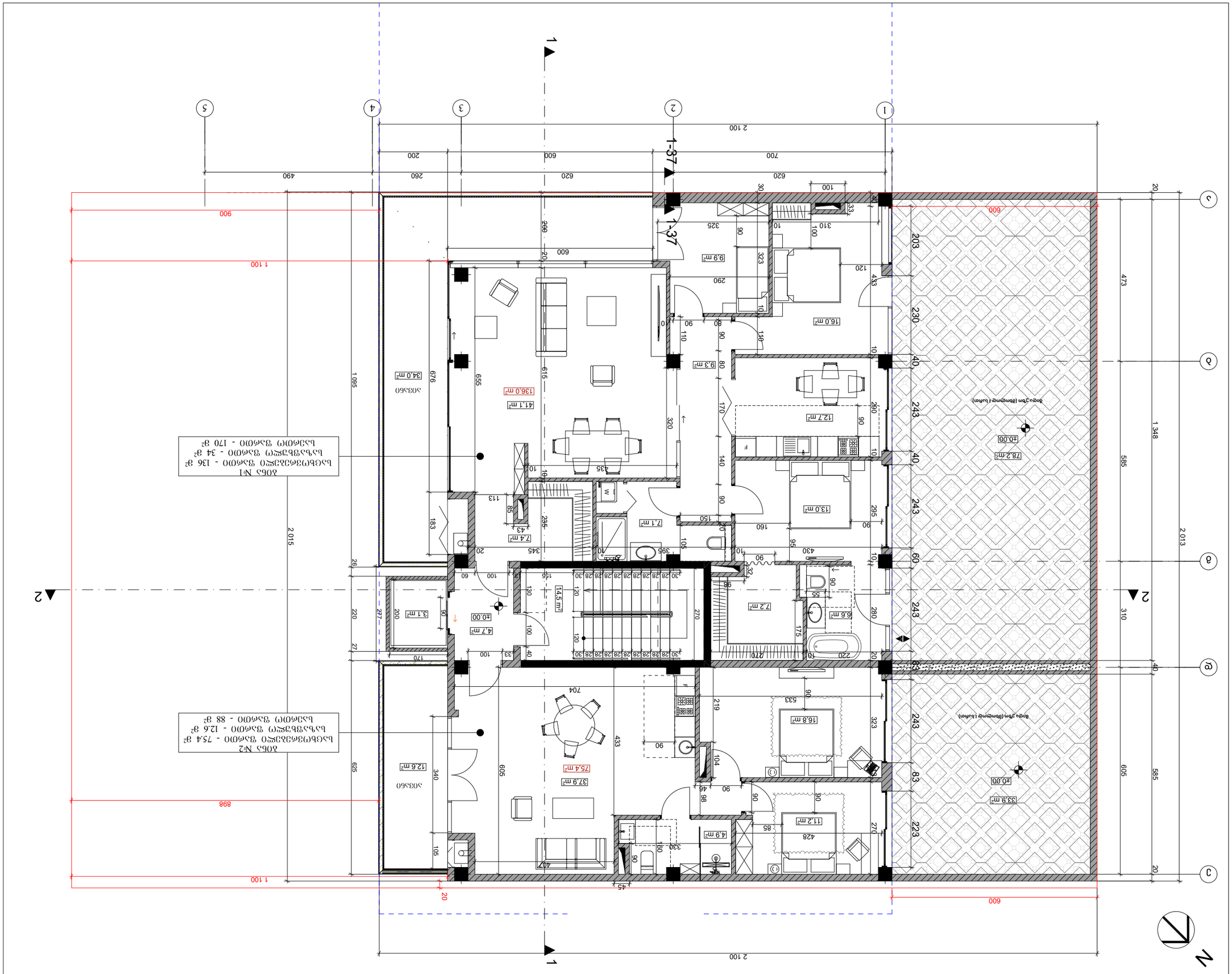
1-37
1-37
1
2
3
4
5
2 100
1 348
585
473
2 013
605
310
2 015
1 095
1 100
900
600
20
45
898
1 100
600
20
Вилка 2пм (bbmcymcяе і ьлhоп)
±0.00
78.2 m²
Вилка 2пм (bbmcymcяе і ьлhоп)
±0.00
33.9 m²
Вилка 2пм (bbmcymcяе і ьлhоп)
±0.00
16.8 m²
Вилка 2пм (bbmcymcяе і ьлhоп)
±0.00
13.0 m²
Вилка 2пм (bbmcymcяе і ьлhоп)
±0.00
6.6 m²
Вилка 2пм (bbmcymcяе і ьлhоп)
±0.00
7.2 m²
Вилка 2пм (bbmcymcяе і ьлhоп)
±0.00
4.7 m²
Вилка 2пм (bbmcymcяе і ьлhоп)
±0.00
3.1 m²
Вилка 2пм (bbmcymcяе і ьлhоп)
±0.00
14.5 m²
Вилка 2пм (bbmcymcяе і ьлhоп)
±0.00
7.4 m²
Вилка 2пм (bbmcymcяе і ьлhоп)
±0.00
7.1 m²
Вилка 2пм (bbmcymcяе і ьлhоп)
±0.00
4.9 m²
Вилка 2пм (bbmcymcяе і ьлhоп)
±0.00
11.2 m²
Вилка 2пм (bbmcymcяе і ьлhоп)
±0.00
37.9 m²
Вилка 2пм (bbmcymcяе і ьлhоп)
±0.00
16.0 m²
Вилка 2пм (bbmcymcяе і ьлhоп)
±0.00
9.9 m²
Вилка 2пм (bbmcymcяе і ьлhоп)
±0.00
9.3 m²
Вилка 2пм (bbmcymcяе і ьлhоп)
±0.00
12.7 m²
Вилка 2пм (bbmcymcяе і ьлhоп)
±0.00
41.1 m²
136.0 m²
Вилка 2пм (bbmcymcяе і ьлhоп)
±0.00
34.0 m²
Вилка 2пм (bbmcymcяе і ьлhоп)
±0.00
12.6 m²
Вилка 2пм (bbmcymcяе і ьлhоп)
±0.00
75.4 m²
Вилка 2пм (bbmcymcяе і ьлhоп)
±0.00

N

ბინა №4
საცხოვრებელი ფართი - 75.4 მ²
საზაფხულო ფართი - 12.6 მ²
საერთო ფართი - 88 მ²

ბინა №3
საცხოვრებელი ფართი - 136 მ²
საზაფხულო ფართი - 34 მ²
საერთო ფართი - 170 მ²

შენობა ნაგებობის შუნძცია:

მრავალბინიანი საცხოვრებელი სახლი

სართულის გეგმა +3.30 ნიშნულზე

საერთო ფართი - 280 მ²
აქედან:
კიბის უჯრედის, ლიფტის და სადარბაზოს ფართი - 22.3 მ²
საცხოვრებელი ფართი - 211.2 მ²
საზაფხულო ფართი - 46.5 მ²

პირობითი აღნიშვნები:

საკადასტრო საზღვარი

განაშენიანების რეგულირების ლურჯი ხაზი

± 0.00 = 652.98

დამკვეთი:
ქეთევან მონიავა

მისამართი:
ქ.თბილისი, ცაცხვების IV შესახვევი №2; ს/კ 01.10.18.009.100

თანამდებობა	გვარი	ხელმოწერა
არქიტექტორი	ნიკოლოზ შონია	
შესრულა	ნიკოლოზ შონია	
თარიღი	2026 წ.	მ 1:100
სტადია	პროექტი	წურცლები
ფორმატი	A-3	A-000

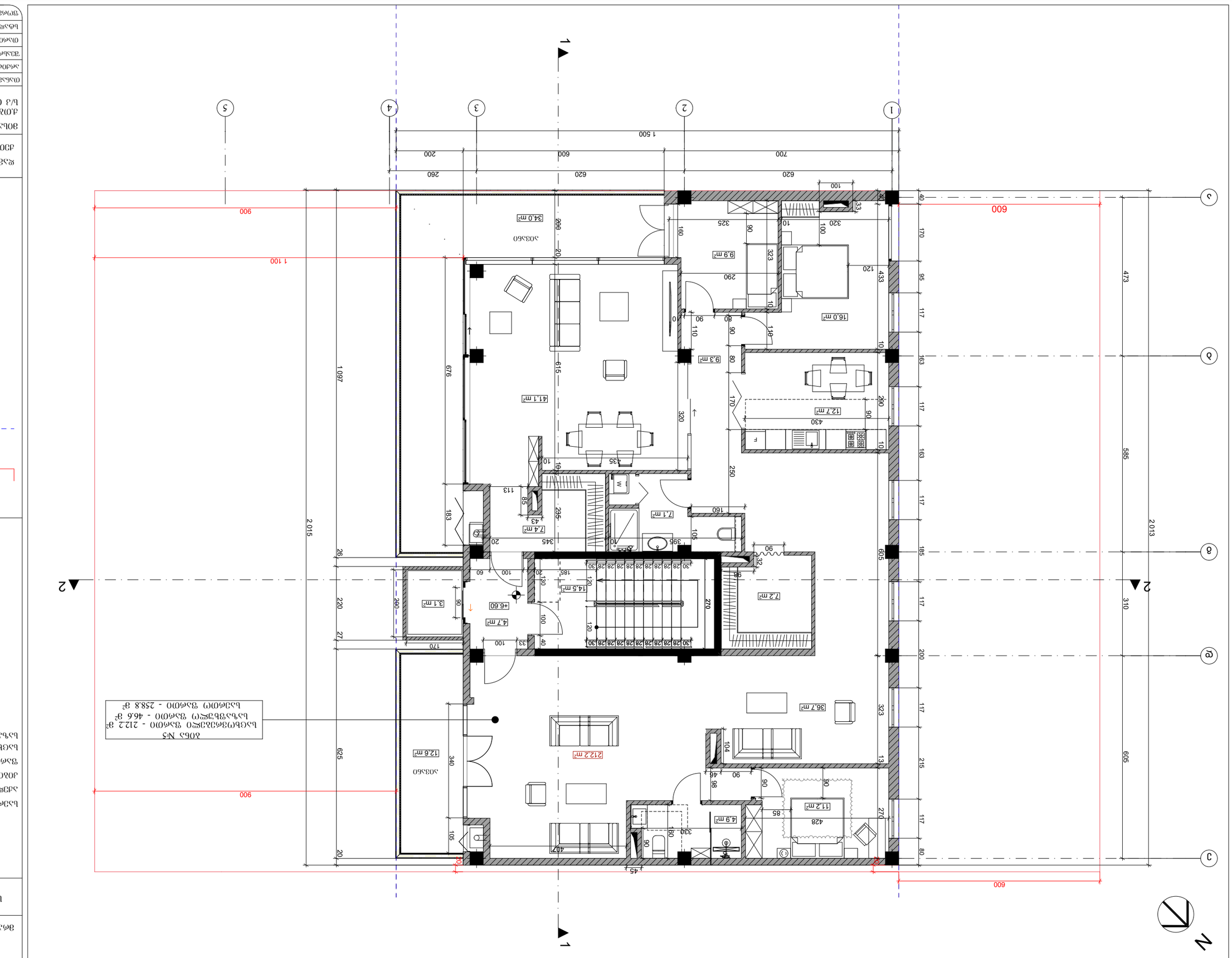

ЗАГАЛЬНІ ВІДОМОСТІ ЩОДО:

ЗМІНИ ВНЕСЕНІ ВІДПОВІДНО ЗАКОНУ ЩОДО

ВИКОНАВЦІ РОБІТ ЗГІДНО ВИМОГ

ВИДИ ТА ОБСЯГИ ОСНОВНИХ РОБІТ, ЩО ВИКОНУЮТЬСЯ ПІД ЧАС ЕКСПЛУАТАЦІЇ ОБ'ЄКТА

ВІДОМОСТІ ПРО ОСОБУ, ЯКА ЗДІЙСНЮЄ АВТОРСЬКИЙ НАГЛЯД ЗА ВИКОНАННЯМ БУДІВЕЛЬНИХ РОБІТ

ВІДОМОСТІ ПРО ВНЕСЕННЯ ЗМІН ДО ПРОЕКТНОЇ ДОКУМЕНТАЦІЇ

ВІДОМОСТІ ПРО ВІДХИЛЕННЯ ВІД ПРОЕКТНОЇ ДОКУМЕНТАЦІЇ

ЗАГАЛЬНА ПЛОЩА ОБ'ЄКТА - 280 м²

ЗАБУДОВА:

ДІЛЯНКА ЗЖМ ВОЛЬ, ЖОЗВОЛ ЯЗ ЬЗЯЖЛАЗЬЧЬ

ЗАГАЛЬНО - 22.3 м²

ЬЗЬЧЬЗВЗЖЧ ЗАЖЛО - 46.5 м²

ЬЗЬЧЬЗВЗЖЧ ЗАЖЛО - 211.2 м²

ЗОБ'ЯЗКОВІ ЗАЖЛО - 258.8 м²

ЬЗЗЖЛОЧ ЗАЖЛО - 212.2 м²

ЬЗЬЧЗВЗЖЧ ЗАЖЛО - 46.6 м²

ЗОБ'Я №5

± 0.00 = 652.98

ЯСЬБЗЗОЖО:

ДЗОЗЗЬЧ ЗЖЛОЗЬЗ

ЗОЬЧЗЬЗЛЖО:

ДЛЖЗОЖСОЬЗ, ЄЬЗЄВЗЗЗОЬ IV ЗЗЬЧЬБЗЗЗО №2;

Ь/З 01.10.18.009.100

ОЧЬЧЗЯЄЗЬЧЗЬЗ	ЗЗЬЖО	ЬЗЖЗЖЧЗЬЖЗ
ЗЖЛОЖЗЖЄЗЬЖЧЖО	ЬОЛЖЧЖЗЧЬ ЗЖЧЬОЗ	
ЗЗЬЬЖЗЖЖЗ	ЬОЛЖЧЖЗЧЬ ЗЖЧЬОЗ	
ОЬЧЬЖЗЮ	2026 Ѓ.	3 І:100
ЬЬЧЯЗЮ	ЗЖЧЗЗЬЖЬ	ЧЗЗЖЄЖЗЗЗЮ
ЗЖЧЬЗЬЖЬЖЧ	А-3	А-000

ЗОЖЧЗЮОЮ ЗЯЄЬОЗЖЗЗЮ.

ЬЗЗЯЄЗЬЖЬЖЧ ЬЗЬЯЄЗЬЖЬ

ЗЖЛОЗЧЯЄЧ ЬЗЬЯЄЗЬЖЬ ЗЖЛОЗЧЯЄЧ ЯЄЗЖЛОЗЬЗЬЖЧЬ ЬЗЬЯЄЧ

ЬЗЖЛОЗЧЯЄЧ ЗЬЗЗЬЗ +6.60 ЬОЗЖЗЧЯЄЧЬЗ

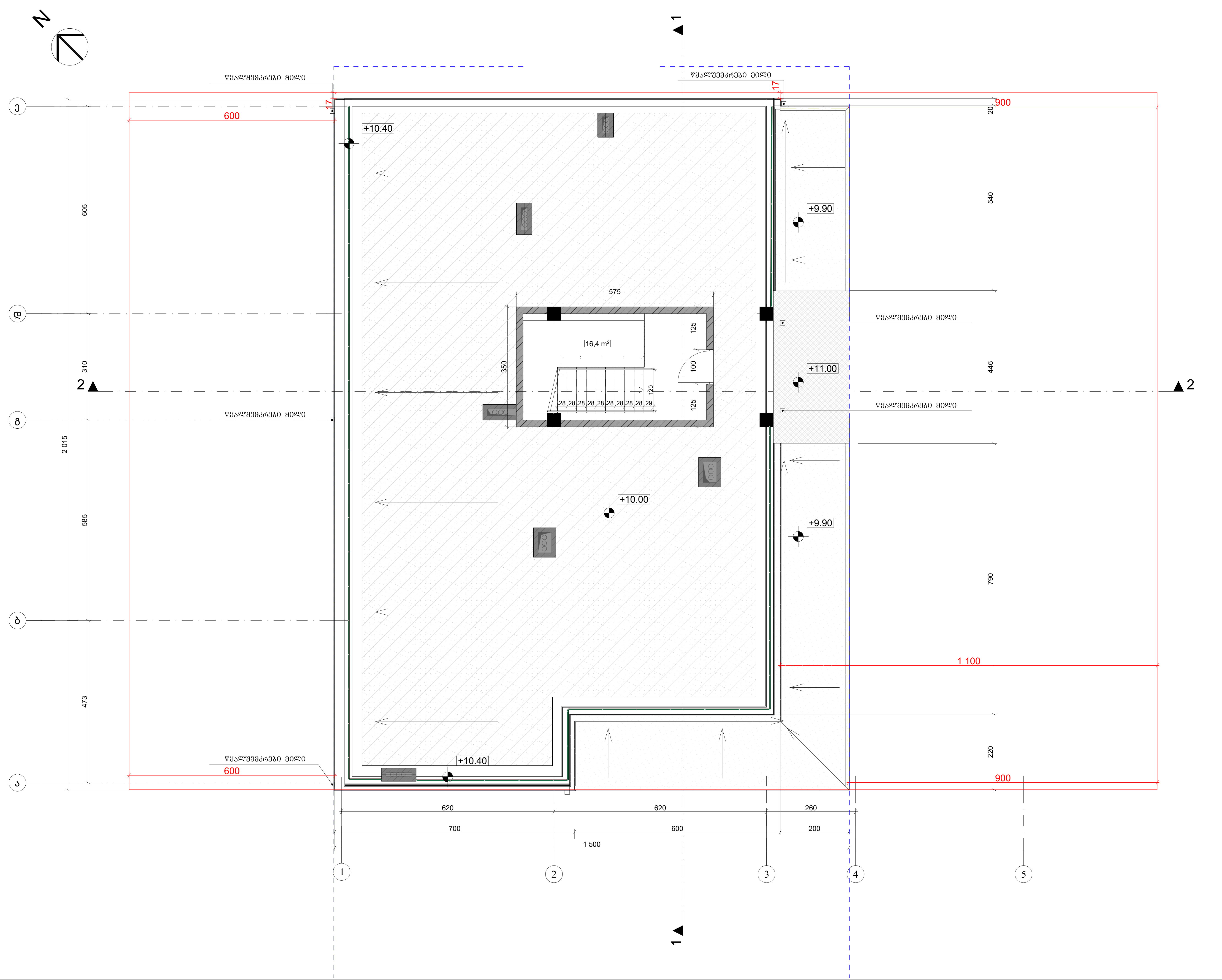

შენობა ნაგებობის ფუნქცია:

მრავალბინიანი საცხოვრებელი სახლი

გადახურვის გეგმა +10.00 ნიშნულზე

პირობითი აღნიშვნები:

საკადასტრო საზღვარი

განაშენიანების რეგულირების ლურჯი ხაზი

± 0.00 = 652.98

დამკვეთი:

ქეთევან მონიავა

მისამართი:

ქ.თბილისი, ცაცხვების IV შესახვევი №2;
ს/კ 01.10.18.009.100

თანამდებობა	გვარი	ხელმოწერა
არქიტექტორი	ნიკოლოზ შონია	
შეასრულა	ნიკოლოზ შონია	
თარიღი	2026 წ.	მ 1:100
სტადია	პროექტი	ფურცლები
ფორმატი	A-3	A-000

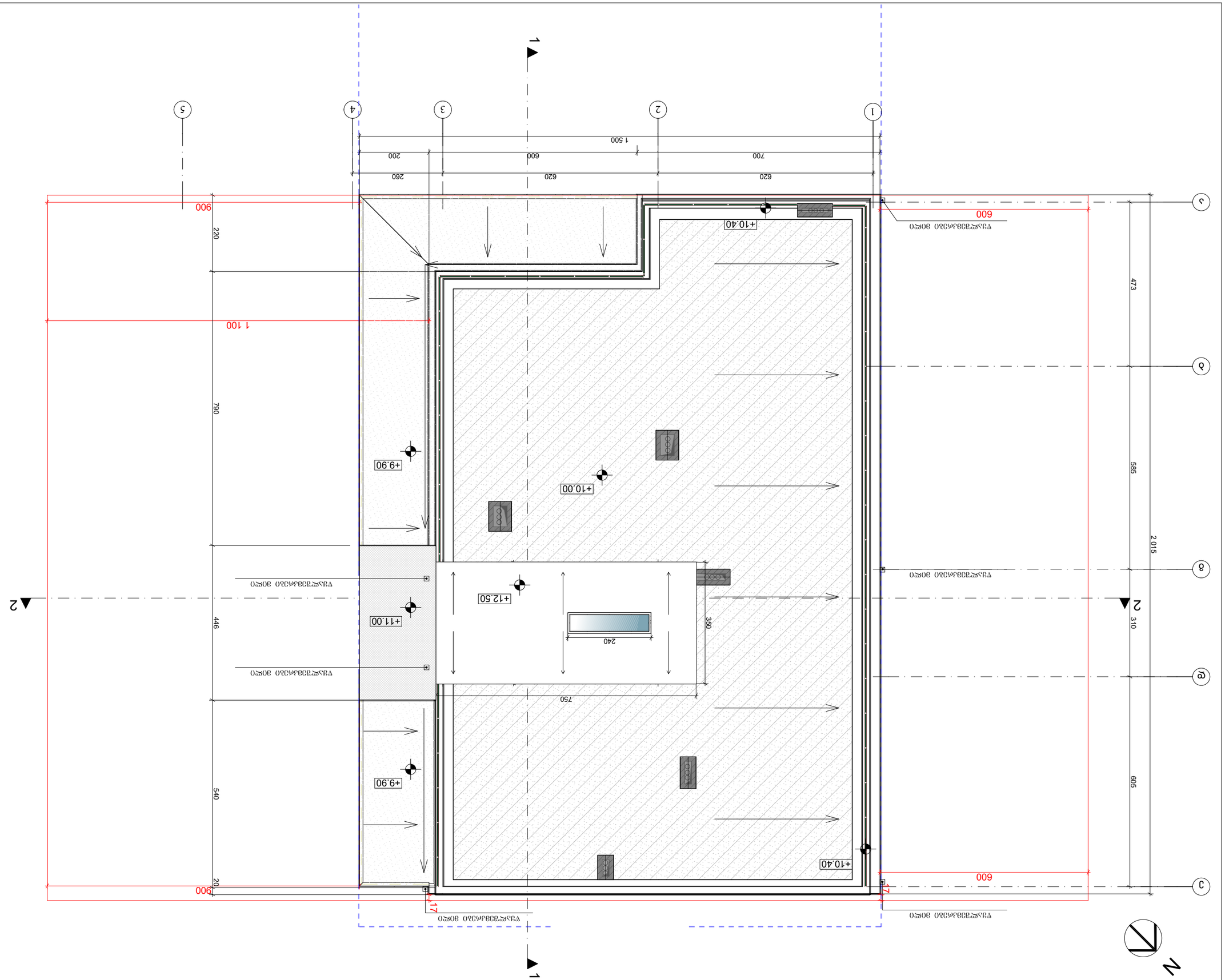

Основной комплект	Лист	Листов
ГИП	Ахмедов	
Разработал	Ахмедов	
Проверил	Ахмедов	
Н. контр.	Ахмедов	
Схема планировочной организации земельного участка		
Благоустройство территории. Озеленение территории. Малые архитектурные формы. Ограждение территории. Ведомость малых архитектурных форм. Экспликация. Ведомость элементов озеленения. Ведомость покрытий. Ведомость ограждений. Ведомость элементов благоустройства. Ведомость тротуаров. Ведомость отмостки. Ведомость площадок. Ведомость дорожек. Ведомость проездов. Ведомость площадок. Ведомость площадок. Ведомость площадок

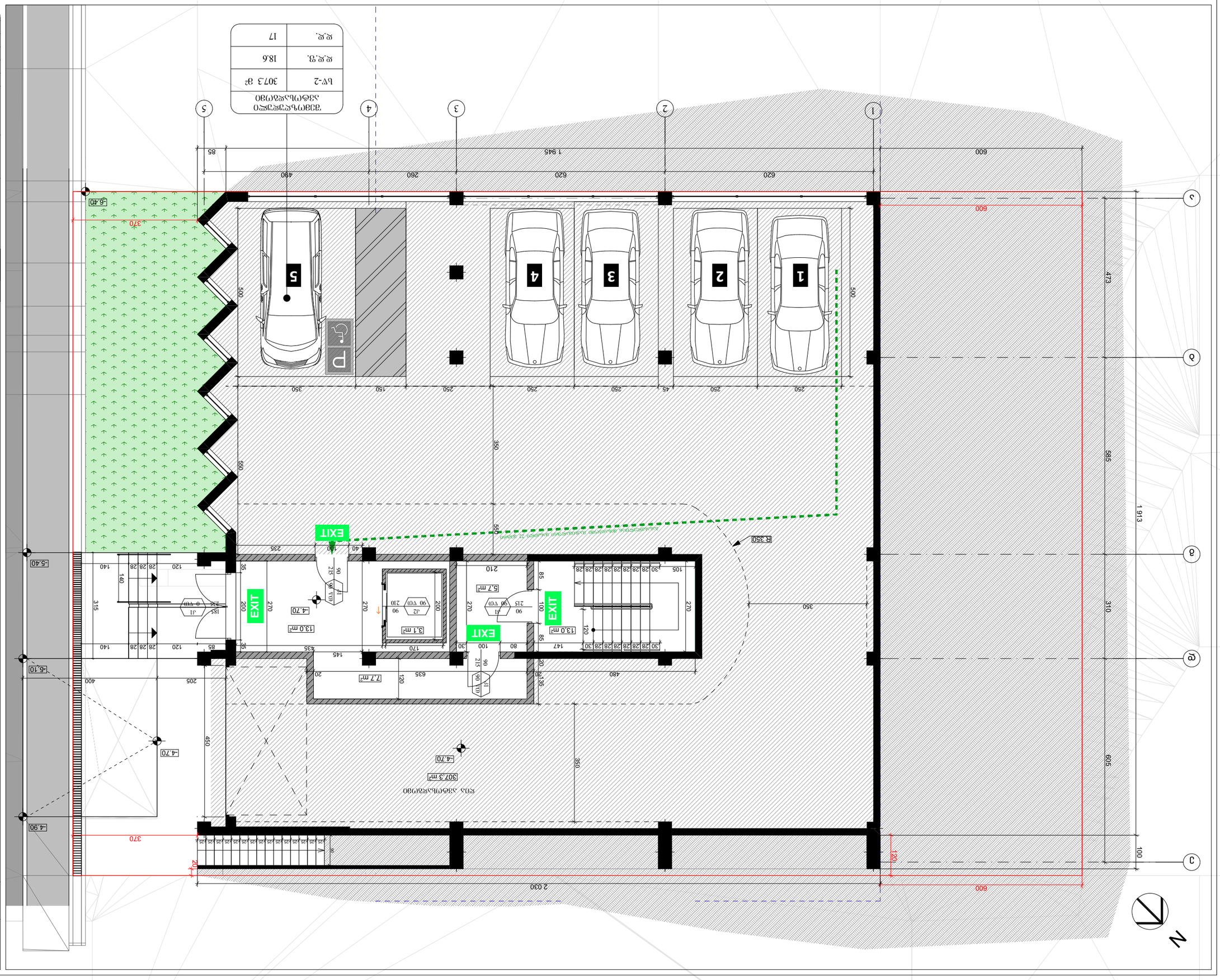
1
2
3
4
5
а
б
в
г
д
1 913
585
473
310
605
100
600
620
260
490
85
1 945
500
250
160
350
45
370
-6.40
-6.10
-5.40
-4.90
-4.70
EXIT
P
R 350
2 030
307,3 m²
5,7 m²
7,7 m²
3,1 m²
13,0 m²
18,6
17
307,3 м²
Б/-2
Земельный участок
Общая площадь
Площадь застройки
Количество этажей
Высота здания
Класс функциональной пожарной опасности
Степень огнестойкости
Класс конструктивной пожарной опасности
Класс энергоэффективности
Здание
Стадия
Раздел
Изм. Кол. Лист № док. Подп. Дата
Схема планировочной организации земельного участка
Ситуационный план. М 1:2000
Условные обозначения
Ведомость элементов благоустройства
Экспликация элементов благоустройства
Наименование
Тип покрытия
Площадь, м²
Тротуарная плитка
Асфальтобетонное покрытие
Газон
Бордюр дорожный
Пандус
Ограждение
Ведомость малых архитектурных форм
Экспликация малых архитектурных форм
Ведомость ограждений
Экспликация ограждений
Ведомость покрытий
Экспликация покрытий
Ведомость освещения
Экспликация освещения
Ведомость озеленения
Экспликация озеленения
Ведомость площадок
Экспликация площадок
Ведомость площадок для мусорных контейнеров
Экспликация площадок для мусорных контейнеров
Ведомость площадок для выгула собак
Экспликация площадок для выгула собак
Ведомость площадок для сушки белья
Экспликация площадок для сушки белья
Ведомость площадок для отдыха взрослого населения
Экспликация площадок для отдыха взрослого населения
Ведомость площадок для игр детей дошкольного возраста
Экспликация площадок для игр детей дошкольного возраста
Ведомость площадок для игр детей младшего школьного возраста
Экспликация площадок для игр детей младшего школьного возраста
Ведомость площадок для занятий физкультурой
Экспликация площадок для занятий физкультурой
Ведомость площадок для хозяйственных целей
Экспликация площадок для хозяйственных целей
Ведомость площадок для стоянки автомобилей
Экспликация площадок для стоянки автомобилей
Ведомость площадок для парковки автомобилей
Экспликация площадок для парковки автомобилей
Ведомость площадок для временной парковки автомобилей
Экспликация площадок для временной парковки автомобилей
Ведомость площадок для парковки автомобилей с электрозарядными устройствами
Экспликация площадок для парковки автомобилей с электрозарядными устройствами
Ведомость площадок для парковки автомобилей для маломобильных групп населения
Экспликация площадок для парковки автомобилей для маломобильных групп населения
Ведомость площадок для парковки автомобилей для инвалидов
Экспликация площадок для парковки автомобилей для инвалидов
Ведомость площадок для парковки автомобилей для инвалидов с электрозарядными устройствами
Экспликация площадок для парковки автомобилей для инвалидов с электрозарядными устройствами

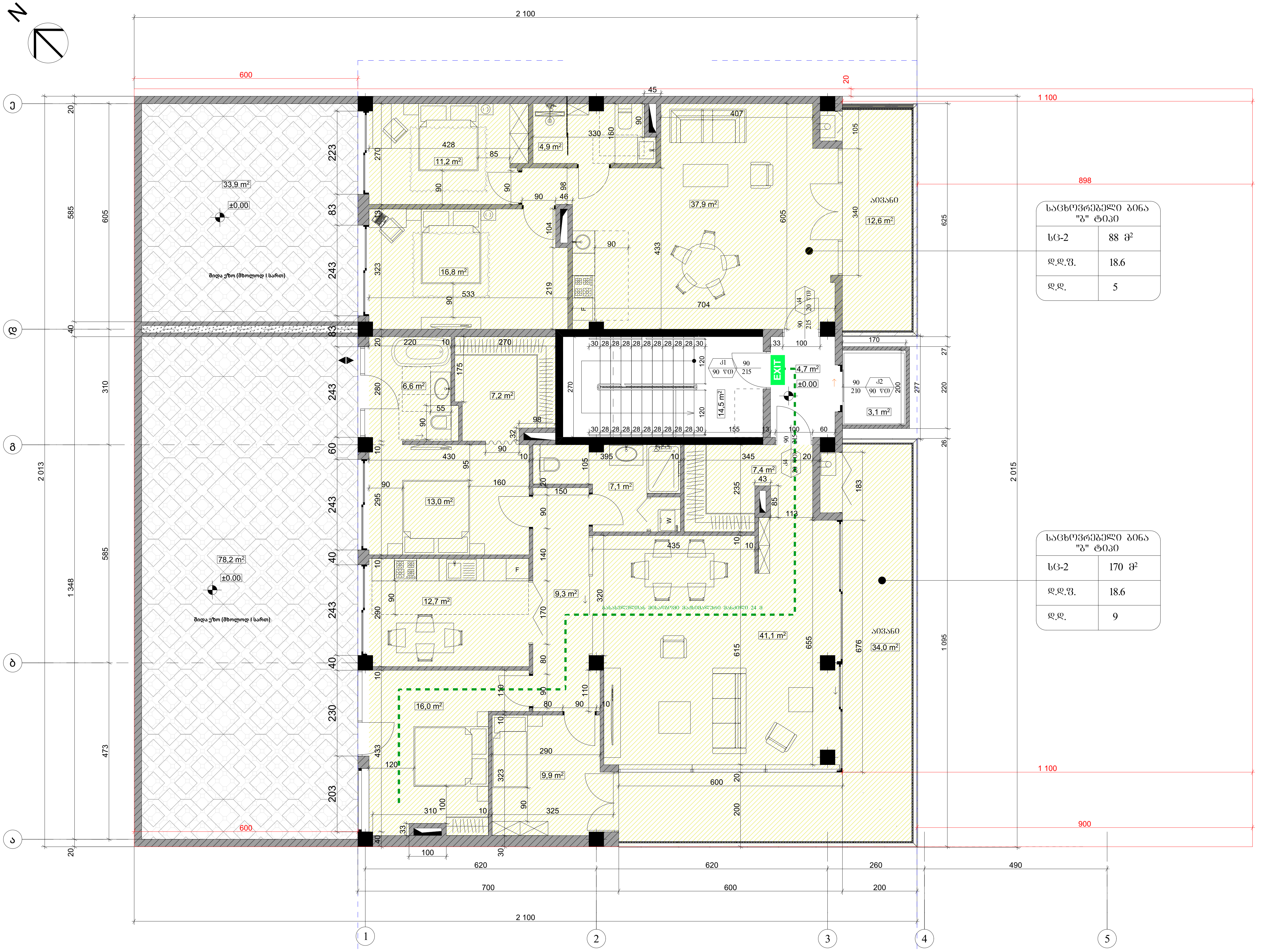

შენობა ნაგებობის ფუნქცია:

მრავალბინიანი საცხოვრებელი სახლი

დაკავებულობის და გასასვლელი საშუალებების გეგმა ± 0.00 ნიშნულზე

პირობითი აღნიშვნები:

მიწის ნაკვეთის საზღვარი

82 / 216 — 90 წთ / კ1: კარის თავისუფალი სიგანე; ხანძარმედეგობა; კარის ნუმერაცია; კარის თავისუფალი სიმაღლე

დაკავებულობის ჯგუფი — საცხოვრებელი ბინა "ბ" ტიპი: სც - 2 / 23.4 მ² (სივრცის დასახელება; მთლიანი ფართი); დ. დ. ფ / 18.6 (დაკავებულობის დატვირთვის ფაქტორი); დ. დ. / 2 (დაკავებულობის დატვირთვა)

გასასვლელთან მისადგომი მაქსიმალური სავალი მანძილი

EXIT — გასასვლელის აღმნიშვნელი განათებული ნიშანი

დაკავებულობის ჯგუფების აღნიშვნები

დაკავებულობის ჯგუფები	დაკავებულობის ჯგუფის აღნიშვნა	ფერის კოდი
საცხოვრებელი ჯგუფი (სც)		RGB (220,185,0)
სასაწყობო ჯგუფი (სწ)		RGB (136,135,134)

სართულის დაკავებულობის დატვირთვა:----14

± 0.00 = 652.98

დამკვეთი:

ქეთევან მონიავა

მისამართი:

ქ.თბილისი, ცაცხვების IV შესახვევი №2; ს/კ 01.10.18.009.100

თანამდებობა	გვარი	ხელმოწერა
არქიტექტორი	ნიკოლოზ შონია	
შეასრულა	ნიკოლოზ შონია	
თარიღი	2026 წ.	მ 1:100
სტადია	პროექტი	ფურცლები
ფორმატი	A-3	A-000

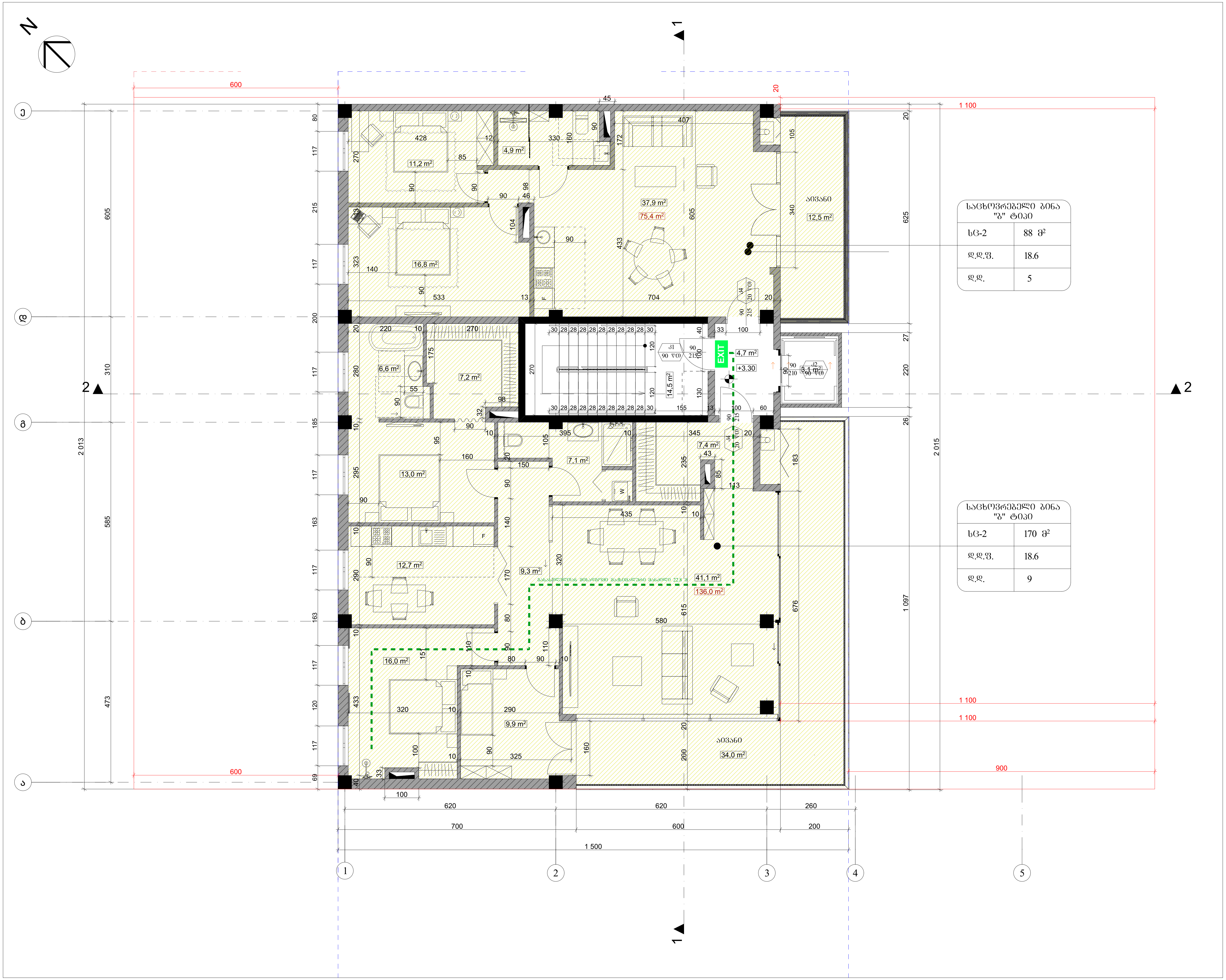

შენობა ნაგებობის ფუნქცია:

მრავალბინიანი საცხოვრებელი სახლი

დაკავებულობის და გასასვლელი საშუალებების გეგმა **+3.30** ნიშნულზე

პირობითი აღნიშვნები:

მიწის ნაკვეთის საზღვარი

82 / 216 — 90 ᲬᲗ / კ1:
- კარის თავისუფალი სიგანე
- ხანძარმედეგობა
- კარის ნუმერაცია
- კარის თავისუფალი სიმაღლე

დაკავებულობის ჯგუფი — საცხოვრებელი ბინა "ბ" ტიპი:

სც - 2	23.4 მ²
დ. დ. ფ	18.6
დ. დ.	2

- სივრცის დასახელება
- მთლიანი ფართი
- დაკავებულობის დატვირთვის ფაქტორი
- დაკავებულობის დატვირთვა

გასასვლელთან მისადგომი მაქსიმალური სავალი მანძილი

EXIT — გასასვლელის აღმნიშვნელი განათებული ნიშანი

დაკავებულობის ჯგუფების აღნიშვნები

დაკავებულობის ჯგუფები	დაკავებულობის ჯგუფის აღნიშვნა	ფერის კოდი
საცხოვრებელი ჯგუფი (სც)		RGB (220,185,0)
სასაწყობო ჯგუფი (სწ)		RGB (136,135,134)

სართულის დაკავებულობის დატვირთვა:----14

± 0.00 = 652.98

დამკვეთი:

ქეთევან მონიავა

მისამართი:

ქ.თბილისი, ცაცხვების IV შესახვევი №2; ს/კ 01.10.18.009.100

თანამდებობა	გვარი	ხელმოწერა
არქიტექტორი	ნიკოლოზ შონია	
შეასრულა	ნიკოლოზ შონია	
თარიღი	2026 წ.	მ 1:100
სტადია	პროექტი	ფურცლები
ფორმატი	A-3	A-000

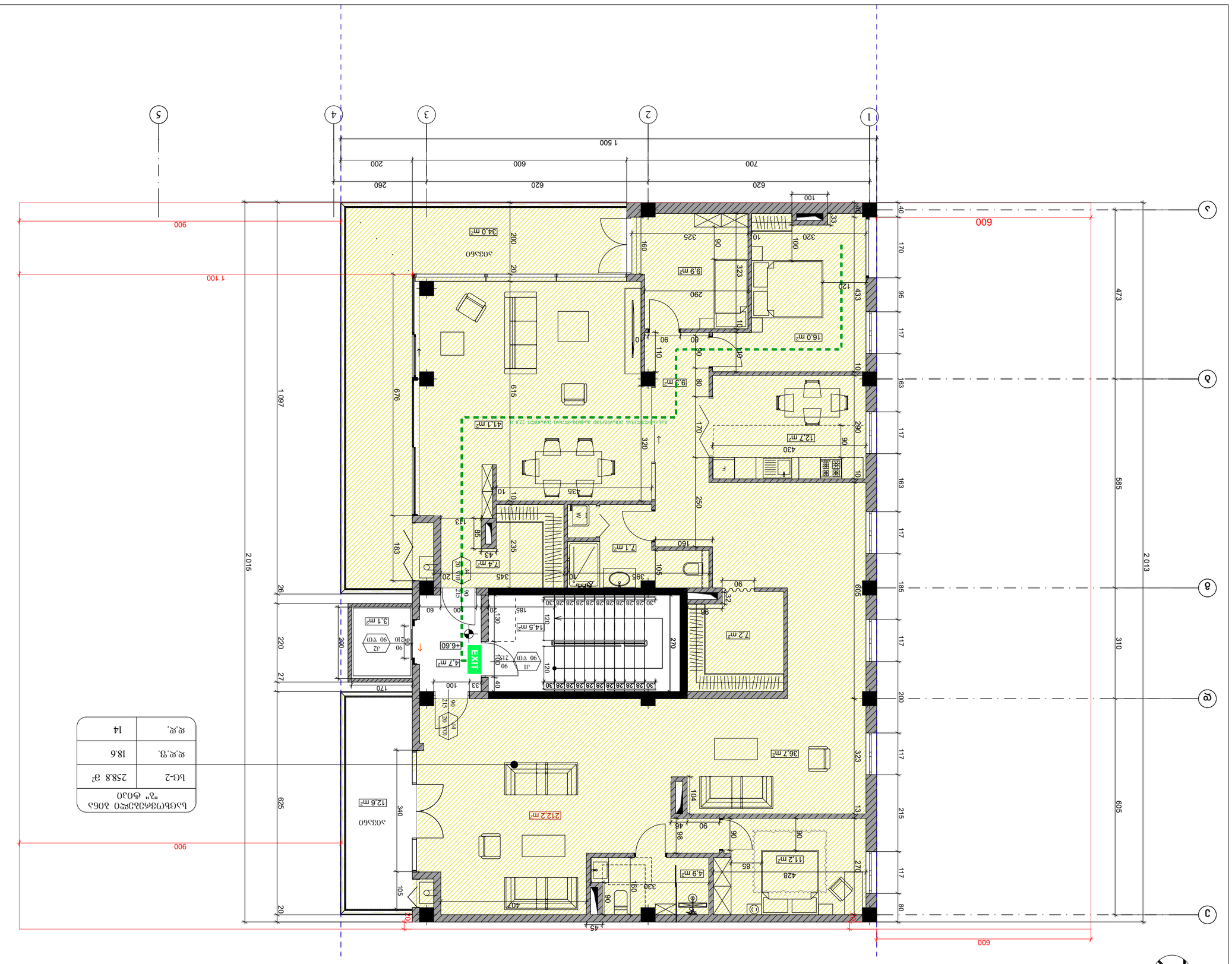

Бр.кв.	14
кв.м. общ.	18.6
Бр.-2	238.8 м²

Въздушно отопление
"т" общ.

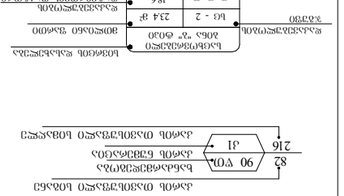

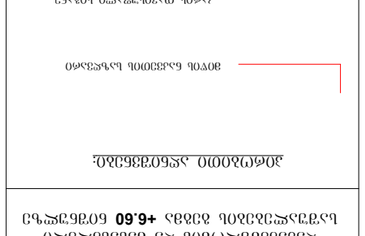

Вентилационна система за обществени сгради	
Вентилационна система за жилищни сгради	
Вентилационна система за промишлени сгради	
Вентилационна система за търговски обекти	
Вентилационна система за офиси	
Вентилационна система за хотели	
Вентилационна система за ресторанти	
Вентилационна система за болници	
Вентилационна система за училища	
Вентилационна система за детски заведения	
Вентилационна система за спортни обекти	
Вентилационна система за плувни басейни	
Вентилационна система за фитнес зали	
Вентилационна система за спа центрове	
Вентилационна система за хранителни обекти	
Вентилационна система за производствени обекти	
Вентилационна система за складове	
Вентилационна система за паркинги	
Вентилационна система за автомивки	
Вентилационна система за автосервизи	
Вентилационна система за бензиностанции	
Вентилационна система за газстанции	
Вентилационна система за пречистване на отпадни води	
Вентилационна система за пречистване на питейна вода	
Вентилационна система за пречистване на технологична вода	
Вентилационна система за пречистване на сградни води	
Вентилационна система за пречистване на дъждовни води	
Вентилационна система за пречистване на сиви води	
Вентилационна система за пречистване на черни води	
Вентилационна система за пречистване на отпадни води	
Вентилационна система за пречистване на питейна вода	
Вентилационна система за пречистване на технологична вода	
Вентилационна система за пречистване на сградни води	
Вентилационна система за пречистване на дъждовни води	
Вентилационна система за пречистване на сиви води	
Вентилационна система за пречистване на черни води	

Вентилационна система за обществени сгради	
Вентилационна система за жилищни сгради	
Вентилационна система за промишлени сгради	
Вентилационна система за търговски обекти	
Вентилационна система за офиси	
Вентилационна система за хотели	
Вентилационна система за ресторанти	
Вентилационна система за болници	
Вентилационна система за училища	
Вентилационна система за детски заведения	
Вентилационна система за спортни обекти	
Вентилационна система за плувни басейни	
Вентилационна система за фитнес зали	
Вентилационна система за спа центрове	
Вентилационна система за хранителни обекти	
Вентилационна система за производствени обекти	
Вентилационна система за складове	
Вентилационна система за паркинги	
Вентилационна система за автомивки	
Вентилационна система за автосервизи	
Вентилационна система за бензиностанции	
Вентилационна система за газстанции	
Вентилационна система за пречистване на отпадни води	
Вентилационна система за пречистване на питейна вода	
Вентилационна система за пречистване на технологична вода	
Вентилационна система за пречистване на сградни води	
Вентилационна система за пречистване на дъждовни води	
Вентилационна система за пречистване на сиви води	
Вентилационна система за пречистване на черни води	
Вентилационна система за пречистване на отпадни води	
Вентилационна система за пречистване на питейна вода	
Вентилационна система за пречистване на технологична вода	
Вентилационна система за пречистване на сградни води	
Вентилационна система за пречистване на дъждовни води	
Вентилационна система за пречистване на сиви води	
Вентилационна система за пречистване на черни води	

Вентилационна система за пречистване на черни води
Вентилационна система за пречистване на сиви води
Вентилационна система за пречистване на дъждовни води
Вентилационна система за пречистване на сградни води
Вентилационна система за пречистване на технологична вода
Вентилационна система за пречистване на питейна вода
Вентилационна система за пречистване на отпадни води
Вентилационна система за газстанции
Вентилационна система за бензиностанции
Вентилационна система за автосервизи
Вентилационна система за автомивки
Вентилационна система за паркинги
Вентилационна система за складове
Вентилационна система за производствени обекти
Вентилационна система за хранителни обекти
Вентилационна система за спа центрове
Вентилационна система за фитнес зали
Вентилационна система за плувни басейни
Вентилационна система за спортни обекти
Вентилационна система за детски заведения
Вентилационна система за училища
Вентилационна система за болници
Вентилационна система за ресторанти
Вентилационна система за хотели
Вентилационна система за офиси
Вентилационна система за търговски обекти
Вентилационна система за промишлени сгради
Вентилационна система за жилищни сгради
Вентилационна система за обществени сгради

Вентилационна система за обществени сгради		
Вентилационна система за жилищни сгради		
Вентилационна система за промишлени сгради		
Вентилационна система за търговски обекти		
Вентилационна система за офиси		
Вентилационна система за хотели		
Вентилационна система за ресторанти		
Вентилационна система за болници		
Вентилационна система за училища		
Вентилационна система за детски заведения		
Вентилационна система за спортни обекти		
Вентилационна система за плувни басейни		
Вентилационна система за фитнес зали		
Вентилационна система за спа центрове		
Вентилационна система за хранителни обекти		
Вентилационна система за производствени обекти		
Вентилационна система за складове		
Вентилационна система за паркинги		
Вентилационна система за автомивки		
Вентилационна система за автосервизи		
Вентилационна система за бензиностанции		
Вентилационна система за газстанции		
Вентилационна система за пречистване на отпадни води		
Вентилационна система за пречистване на питейна вода		
Вентилационна система за пречистване на технологична вода		
Вентилационна система за пречистване на сградни води		
Вентилационна система за пречистване на дъждовни води		
Вентилационна система за пречистване на сиви води		
Вентилационна система за пречистване на черни води

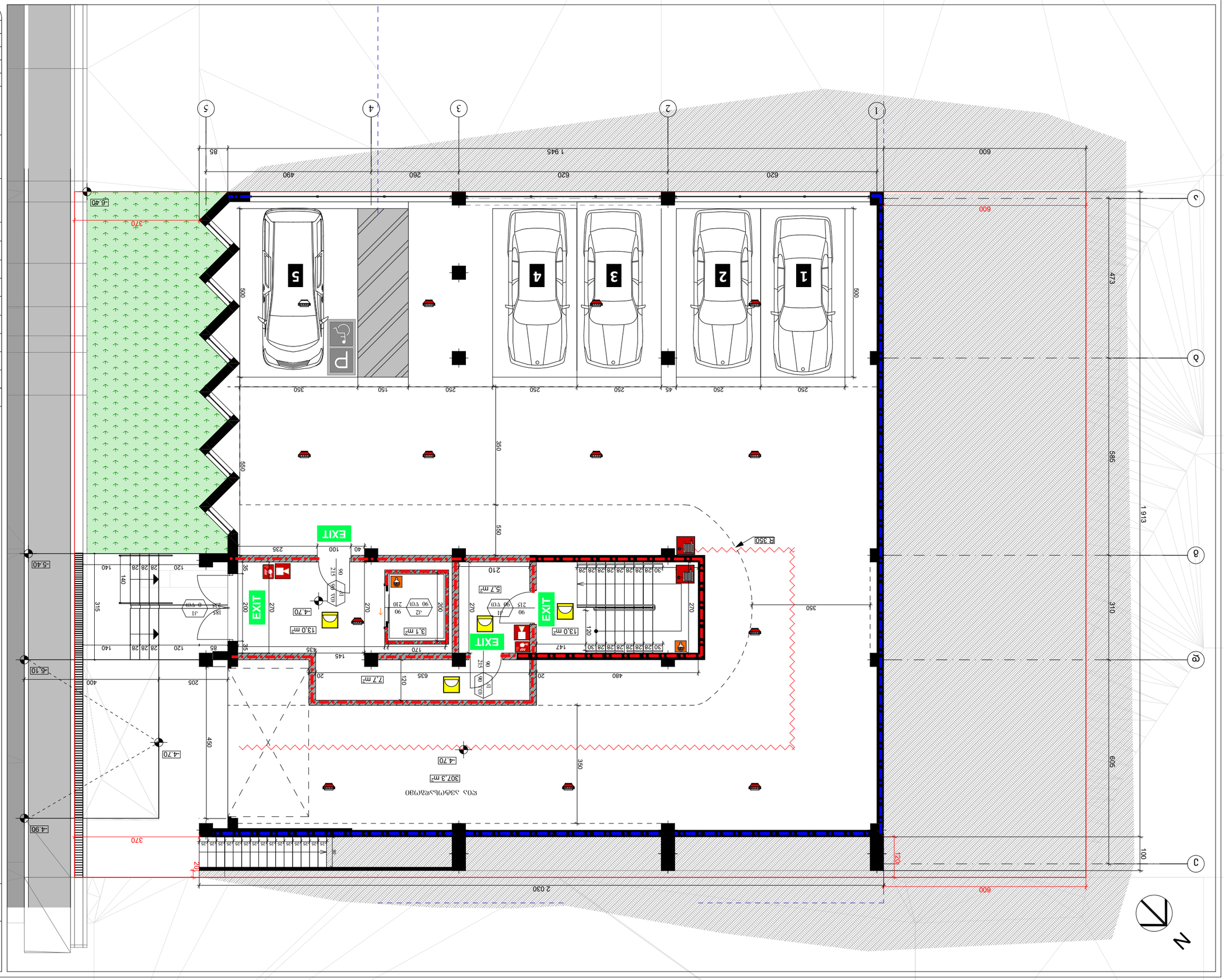

Опасный участок	А-3
Выкопировка	Фрагмент плана
Масштаб	1:100
Дата	2026 г.
Разработал	Фомичев Ф. Ф.
Проверил	Фомичев Ф. Ф.
Н.контроль	Фомичев Ф. Ф.
ГИП	Фомичев Ф. Ф.

Земельный участок с кадастровым номером 38:06:000000:1234, площадью 652.98 ± 0.00 кв.м, расположенный по адресу: Иркутская область, г. Братск, ул. Энергетиков, 14, принадлежит на праве собственности Фомичеву Федору Федоровичу.

Ограничения (обременения) земельного участка: не зарегистрированы.

Сведения о границах земельного участка подлежат уточнению при межевании.

Площадь застройки: 307.3 кв.м.

Проектируемое здание: гараж-стоянка на 5 машиномест, одноэтажное, с подвалом.

Высота здания: 4.70 м.

Материал стен: кирпич керамический.

Материал кровли: металлочерепица.

Фундамент: ленточный железобетонный.

Перекрытия: железобетонные сборные.

Полы: бетонные.

Окна: ПВХ, двойное остекление.

Ворота: секционные, автоматические.

Электроснабжение: от существующей сети.

Водоснабжение: отсутствует.

Канализация: отсутствует.

Отопление: электрическое.

Вентиляция: естественная.

Пожарная сигнализация: не предусмотрена.

Молниезащита: не предусмотрена.

Благоустройство: асфальтовое покрытие, озеленение.

Ограждение: сетчатое, высотой 1.5 м.

Въезд: с ул. Энергетиков, ширина 6.0 м.

Выезд: с ул. Энергетиков, ширина 6.0 м.

Пешеходный вход: с ул. Энергетиков.

Освещение: наружное, светодиодное.

Видеонаблюдение: не предусмотрено.

Охрана: не предусмотрена.

Сигнализация: не предусмотрена.

Автоматическая пожарная сигнализация: не предусмотрена.

Система оповещения и управления эвакуацией при пожаре: не предусмотрена.

Первичные средства пожаротушения: огнетушители ОП-4 (2 шт.).

Пожарный гидрант: ПГ-1, расположен на расстоянии 150 м.

Пожарный водоем: отсутствует.

Пожарный щит: не предусмотрен.

Пожарный инвентарь: ящик с песком 0.5 м³, лопата.

Пожарный автомобиль: ближайшая часть — 5 км.

Время прибытия пожарной части: 15 мин.

Категория здания по пожарной опасности: В.

Степень огнестойкости: III.

Класс конструктивной пожарной опасности: С0.

Класс функциональной пожарной опасности: Ф5.1.

Класс взрывоопасной и пожарной опасности помещений: В.

Категория помещений по взрывопожарной и пожарной опасности: А.

Категория наружных установок по пожарной опасности: В.

Расстояние до ближайшего здания: 12 м.

Расстояние до границы участка: 1.0 м.

Расстояние до красной линии: 5.0 м.

Расстояние до проезжей части: 6.0 м.

Расстояние до тротуара: 2.0 м.

Расстояние до остановки общественного транспорта: 300 м.

Расстояние до ближайшей автозаправочной станции: 1.5 км.

Расстояние до ближайшего склада ГСМ: 2.0 км.

Расстояние до ближайшей котельной: 0.5 км.

Расстояние до ближайшей трансформаторной подстанции: 0.3 км.

Расстояние до ближайшей линии электропередачи: 0.1 км.

Расстояние до ближайшей линии связи: 0.1 км.

Расстояние до ближайшей линии газопровода: 0.2 км.

Расстояние до ближайшей линии водопровода: 0.2 км.

Расстояние до ближайшей линии канализации: 0.2 км.

Расстояние до ближайшей линии теплотрассы: 0.2 км.

Расстояние до ближайшей линии нефтепровода: 0.2 км.

Расстояние до ближайшей линии мазутопровода: 0.2 км.

Расстояние до ближайшей линии дизельного топлива: 0.2 км.

Расстояние до ближайшей линии керосинопровода: 0.2 км.

Расстояние до ближайшей линии бензопровода: 0.2 км.

Расстояние до ближайшей линии авиационного топлива: 0.2 км.

Расстояние до ближайшей линии сжиженного газа: 0.2 км.

Расстояние до ближайшей линии сжатого газа: 0.2 км.

Расстояние до ближайшей линии кислорода: 0.2 км.

Расстояние до ближайшей линии ацетилена: 0.2 км.

Расстояние до ближайшей линии аммиака: 0.2 км.

Расстояние до ближайшей линии хлора: 0.2 км.

Расстояние до ближайшей линии фтора: 0.2 км.

Расстояние до ближайшей линии сероводорода: 0.2 км.

Расстояние до ближайшей линии синильной кислоты: 0.2 км.

Расстояние до ближайшей линии фосгена: 0.2 км.

Расстояние до ближайшей линии иприта: 0.2 км.

Расстояние до ближайшей линии люизита: 0.2 км.

Расстояние до ближайшей линии зарина: 0.2 км.

Расстояние до ближайшей линии зомана: 0.2 км.

Расстояние до ближайшей линии VX: 0.2 км.

Расстояние до ближайшей линии табуна: 0.2 км.

Расстояние до ближайшей линии новичка: 0.2 км.

Расстояние до ближайшей линии BZ: 0.2 км.

Расстояние до ближайшей линии CS: 0.2 км.

Расстояние до ближайшей линии CR: 0.2 км.

Расстояние до ближайшей линии CN: 0.2 км.

Расстояние до ближайшей линии DM: 0.2 км.

Расстояние до ближайшей линии PS: 0.2 км.

Расстояние до ближайшей линии OC: 0.2 км.

Расстояние до ближайшей линии перцового баллончика: 0.2 км.

Расстояние до ближайшей линии слезоточивого газа: 0.2 км.

Расстояние до ближайшей линии нервно-паралитического газа: 0.2 км.

Расстояние до ближайшей линии кожно-нарывного газа: 0.2 км.

Расстояние до ближайшей линии удушающего газа: 0.2 км.

Расстояние до ближайшей линии общеядовитого газа: 0.2 км.

Расстояние до ближайшей линии раздражающего газа: 0.2 км.

Расстояние до ближайшей линии психохимического газа: 0.2 км.

Расстояние до ближайшей линии биологического газа: 0.2 км.

Расстояние до ближайшей линии радиоактивного газа: 0.2 км.

Расстояние до ближайшей линии химического газа: 0.2 км.

Расстояние до ближайшей линии отравляющего газа: 0.2 км.

Расстояние до ближайшей линии боевого газа: 0.2 км.

Расстояние до ближайшей линии ядовитого

Об'єкт:	Житловий будинок з об'єктами соціально-культурного призначення та вбудованими приміщеннями громадського призначення, вул. Івана Мазепи, 1
Стадія:	Робоча документація
Назва креслення:	Експлікація приміщень. Експлікація підлог. Експлікація дверей. Експлікація вікон. Експлікація металевих виробів. Експлікація перегородок. Експлікація отворів для інженерних комунікацій. Експлікація протипожежних дверей. Експлікація протипожежних вікон. Експлікація протипожежних перегородок. Експлікація протипожежних перекриттів. Експлікація протипожежних покриттів. Експлікація протипожежних стін. Експлікація протипожежних підлог. Експлікація протипожежних стель. Експлікація протипожежних фундаментів. Експлікація протипожежних конструкцій. Експлікація протипожежних елементів. Експлікація протипожежних матеріалів. Експлікація протипожежних виробів. Експлікація протипожежних систем. Експлікація протипожежних пристроїв. Експлікація протипожежних обладнань. Експлікація протипожежних інструментів. Експлікація протипожежних засобів. Експлікація протипожежних заходів. Експлікація протипожежних вимог. Експлікація протипожежних норм. Експлікація протипожежних правил. Експлікація протипожежних інструкцій. Експлікація протипожежних рекомендацій. Експлікація протипожежних порад. Експлікація протипожежних підказок. Експлікація протипожежних попереджень. Експлікація протипожежних застережень. Експлікація протипожежних обмежень. Експлікація протипожежних заборон. Експлікація протипожежних дозволів. Експлікація протипожежних ліцензій. Експлікація протипожежних сертифікатів. Експлікація протипожежних свідоцтв. Експлікація протипожежних документів. Експлікація протипожежних паспортів. Експлікація протипожежних журналів. Експлікація протипожежних книг. Експлікація протипожежних альбомів. Експлікація протипожежних каталогів. Експлікація протипожежних довідників. Експлікація протипожежних посібників. Експлікація протипожежних підручників. Експлікація протипожежних навчальних матеріалів. Експлікація протипожежних методичних вказівок. Експлікація протипожежних рекомендацій. Експлікація протипожежних порад. Експлікація протипожежних підказок. Експлікація протипожежних попереджень. Експлікація протипожежних застережень. Експлікація протипожежних обмежень. Експлікація протипожежних заборон. Експлікація протипожежних дозволів. Експлікація протипожежних ліцензій. Експлікація протипожежних сертифікатів. Експлікація протипожежних свідоцтв. Експлікація протипожежних документів. Експлікація протипожежних паспортів. Експлікація протипожежних журналів. Експлікація протипожежних книг. Експлікація протипожежних альбомів. Експлікація протипожежних каталогів. Експлікація протипожежних довідників. Експлікація протипожежних посібників. Експлікація протипожежних підручників. Експлікація протипожежних навчальних матеріалів. Експлікація протипожежних методичних вказівок.
Масштаб:	1:100
Дата:	2026 р.
Замовник:	Замовник
Розробник:	Розробник
Шифр:	А-000
Аркуш:	А-3
Аркушів:	А-000

Експлікація приміщень

№	Назва	Площа, м²
1	Житлова кімната	16.0
2	Житлова кімната	9.9
3	Житлова кімната	12.7
4	Житлова кімната	13.0
5	Житлова кімната	7.2
6	Житлова кімната	16.8
7	Житлова кімната	11.2
8	Житлова кімната	33.9
9	Житлова кімната	37.9
10	Житлова кімната	12.6
11	Житлова кімната	41.1
12	Житлова кімната	34.0
13	Житлова кімната	14.5
14	Житлова кімната	3.1
15	Житлова кімната	4.7
16	Житлова кімната	7.4
17	Житлова кімната	7.1
18	Житлова кімната	6.6
19	Житлова кімната	4.9
20	Житлова кімната	9.3
21	Житлова кімната	78.2

Експлікація підлог

№	Назва	Площа, м²
1	Підлога	16.0
2	Підлога	9.9
3	Підлога	12.7
4	Підлога	13.0
5	Підлога	7.2
6	Підлога	16.8
7	Підлога	11.2
8	Підлога	33.9
9	Підлога	37.9
10	Підлога	12.6
11	Підлога	41.1
12	Підлога	34.0
13	Підлога	14.5
14	Підлога	3.1
15	Підлога	4.7
16	Підлога	7.4
17	Підлога	7.1
18	Підлога	6.6
19	Підлога	4.9
20	Підлога	9.3
21	Підлога	78.2

Експлікація дверей

№	Назва	Площа, м²
1	Двері	1.8
2	Двері	1.8
3	Двері	1.8
4	Двері	1.8
5	Двері	1.8
6	Двері	1.8
7	Двері	1.8
8	Двері	1.8
9	Двері	1.8
10	Двері	1.8
11	Двері	1.8
12	Двері	1.8
13	Двері	1.8
14	Двері	1.8
15	Двері	1.8
16	Двері	1.8
17	Двері	1.8
18	Двері	1.8
19	Двері	1.8
20	Двері	1.8
21	Двері	1.8

Експлікація вікон

№	Назва	Площа, м²
1	Вікно	1.8
2	Вікно	1.8
3	Вікно	1.8
4	Вікно	1.8
5	Вікно	1.8
6	Вікно	1.8
7	Вікно	1.8
8	Вікно	1.8
9	Вікно	1.8
10	Вікно	1.8
11	Вікно	1.8
12	Вікно	1.8
13	Вікно	1.8
14	Вікно	1.8
15	Вікно	1.8
16	Вікно	1.8
17	Вікно	1.8
18	Вікно	1.8
19	Вікно	1.8
20	Вікно	1.8
21	Вікно	1.8

Експлікація металевих виробів

№	Назва	Площа, м²
1	Металевий виріб	1.8
2	Металевий виріб	1.8
3	Металевий виріб	1.8
4	Металевий виріб	1.8
5	Металевий виріб	1.8
6	Металевий виріб	1.8
7	Металевий виріб	1.8
8	Металевий виріб	1.8
9	Металевий виріб	1.8
10	Металевий виріб	1.8
11	Металевий виріб	1.8
12	Металевий виріб	1.8
13	Металевий виріб	1.8
14	Металевий виріб	1.8
15	Металевий виріб	1.8
16	Металевий виріб	1.8
17	Металевий виріб	1.8
18	Металевий виріб	1.8
19	Металевий виріб	1.8
20	Металевий виріб	1.8
21	Металевий виріб	1.8

Експлікація перегородок

№	Назва	Площа, м²
1	Перегородка	1.8
2	Перегородка	1.8
3	Перегородка	1.8
4	Перегородка	1.8
5	Перегородка	1.8
6	Перегородка	1.8
7	Перегородка	1.8
8	Перегородка	1.8
9	Перегородка	1.8
10	Перегородка	1.8
11	Перегородка	1.8
12	Перегородка	1.8
13	Перегородка	1.8
14	Перегородка	1.8
15	Перегородка	1.8
16	Перегородка	1.8
17	Перегородка	1.8
18	Перегородка	1.8
19	Перегородка	1.8
20	Перегородка	1.8
21	Перегородка	1.8

Експлікація отворів для інженерних комунікацій

№	Назва	Площа, м²
1	Отвір	1.8
2	Отвір	1.8
3	Отвір	1.8
4	Отвір	1.8
5	Отвір	1.8
6	Отвір	1.8
7	Отвір	1.8
8	Отвір	1.8
9	Отвір	1.8
10	Отвір	1.8
11	Отвір	1.8
12	Отвір	1.8
13	Отвір	1.8
14	Отвір	1.8
15	Отвір	1.8
16	Отвір	1.8
17	Отвір	1.8
18	Отвір	1.8
19	Отвір	1.8
20	Отвір	1.8
21	Отвір	1.8

Експлікація протипожежних дверей

№	Назва	Площа, м²
1	Протипожежні двері	1.8
2	Протипожежні двері	1.8
3	Протипожежні двері	1.8
4	Протипожежні двері	1.8
5	Протипожежні двері	1.8
6	Протипожежні двері	1.8
7	Протипожежні двері	1.8
8	Протипожежні двері	1.8
9	Протипожежні двері	1.8
10	Протипожежні двері	1.8
11	Протипожежні двері	1.8
12	Протипожежні двері	1.8
13	Протипожежні двері	1.8
14	Протипожежні двері	1.8
15	Протипожежні двері	1.8
16	Протипожежні двері	1.8
17	Протипожежні двері	1.8
18	Протипожежні двері	1.8
19	Протипожежні двері	1.8
20	Протипожежні двері	1.8
21	Протипожежні двері	1.8

Експлікація протипожежних вікон

№	Назва	Площа, м²
1	Протипожежне вікно	1.8
2	Протипожежне вікно	1.8
3	Протипожежне вікно	1.8
4	Протипожежне вікно	1.8
5	Протипожежне вікно	1.8
6	Протипожежне вікно	1.8
7	Протипожежне вікно	1.8
8	Протипожежне вікно	1.8
9	Протипожежне вікно	1.8
10	Протипожежне вікно	1.8
11	Протипожежне вікно	1.8
12	Протипожежне вікно	1.8
13	Протипожежне вікно	1.8
14	Протипожежне вікно	1.8
15	Протипожежне вікно	1.8
16	Протипожежне вікно	1.8
17	Протипожежне вікно	1.8
18	Протипожежне вікно	1.8
19	Протипожежне вікно	1.8
20	Протипожежне вікно	1.8
21	Протипожежне вікно	1.8

Експлікація протипожежних перегородок

№	Назва	Площа, м²
1	Протипожежна перегородка	1.8
2	Протипожежна перегородка	1.8
3	Протипожежна перегородка	1.8
4	Протипожежна перегородка	1.8
5	Протипожежна перегородка	1.8
6	Протипожежна перегородка	1.8
7	Протипожежна перегородка	1.8
8	Протипожежна перегородка	1.8
9	Протипожежна перегородка	1.8
10	Протипожежна перегородка	1.8
11	Протипожежна перегородка	1.8
12	Протипожежна перегородка	1.8
13	Протипожежна перегородка	1.8
14	Протипожежна перегородка	1.8
15	Протипожежна перегородка	1.8
16	Протипожежна перегородка	1.8
17	Протипожежна перегородка	1.8
18	Протипожежна перегородка	1.8
19	Протипожежна перегородка	1.8
20	Протипожежна перегородка	1.8
21	Протипожежна перегородка	1.8

Експлікація протипожежних перекриттів

№	Назва	Площа, м²
1	Протипожежне перекриття	1.8
2	Протипожежне перекриття	1.8
3	Протипожежне перекриття	1.8
4	Протипожежне перекриття	1.8
5	Протипожежне перекриття	1.8
6	Протипожежне перекриття	1.8
7	Протипожежне перекриття	1.8
8	Протипожежне перекриття	1.8
9	Протипожежне перекриття	1.8
10	Протипожежне перекриття	1.8
11	Протипожежне перекриття	1.8
12	Протипожежне перекриття	1.8
13	Протипожежне перекриття	1.8
14	Протипожежне перекриття	1.8
15	Протипожежне перекриття	1.8
16	Протипожежне перекриття	1.8
17	Протипожежне перекриття	1.8
18	Протипожежне перекриття	1.8
19	Протипожежне перекриття	1.8
20	Протипожежне перекриття	1.8
21	Протипожежне перекриття	1.8

Експлікація протипожежних покриттів

№	Назва	Площа, м²
1	Протипожежне покриття	1.8
2	Протипожежне покриття	1.8
3	Протипожежне покриття	1.8
4	Протипожежне покриття	1.8
5	Протипожежне покриття	1.8
6	Протипожежне покриття	1.8
7	Протипожежне покриття	1.8
8	Протипожежне покриття	1.8
9	Протипожежне покриття	1.8
10	Протипожежне покриття	1.8
11	Протипожежне покриття	1.8
12	Протипожежне покриття	1.8
13	Протипожежне покриття	1.8
14	Протипожежне покриття	1.8
15	Протипожежне покриття	1.8
16	Протипожежне покриття	1.8
17	Протипожежне покриття	1.8
18	Протипожежне покриття	1.8
19	Протипожежне покриття	1.8
20	Протипожежне покриття	1.8
21	Протипожежне покриття	1.8

Експлікація протипожежних стін

№	Назва	Площа, м²
1	Протипожежна стіна	1.8
2	Протипожежна стіна	1.8
3	Протипожежна стіна	1.8
4	Протипожежна стіна	1.8
5	Протипожежна стіна	1.8
6	Протипожежна стіна	1.8
7	Протипожежна стіна	1.8
8	Протипожежна стіна	1.8
9	Протипожежна стіна	1.8
10	Протипожежна стіна	1.8
11	Протипожежна стіна	1.8
12	Протипожежна стіна	1.8
13	Протипожежна стіна	1.8
14	Протипожежна стіна	1.8
15	Протипожежна стіна	1.8
16	Протипожежна стіна	1.8
17	Протипожежна стіна	1.8
18	Протипожежна стіна	1.8
19	Протипожежна стіна	1.8
20	Протипожежна стіна	1.8
21	Протипожежна стіна	1.8

Експлікація протипожежних підлог

№	Назва	Площа, м²
1	Протипожежна підлога	1.8
2	Протипожежна підлога	1.8
3	Протипожежна підлога	1.8
4	Протипожежна підлога	1.8
5	Протипожежна підлога	1.8
6	Протипожежна підлога	1.8
7	Протипожежна підлога	1.8
8	Протипожежна підлога	1.8
9	Протипожежна підлога	1.8
10	Протипожежна підлога	1.8
11	Протипожежна підлога	1.8
12	Протипожежна підлога	1.8
13	Протипожежна підлога	1.8
14	Протипожежна підлога	1.8
15	Протипожежна підлога	1.8
16	Протипожежна підлога	1.8
17	Протипожежна підлога	1.8
18	Протипожежна підлога	1.8
19	Протипожежна підлога	1.8
20	Протипожежна підлога	1.8
21	Протипожежна підлога	1.8

Експлікація протипожежних стель

№	Назва	Площа, м²
1	Протипожежна стеля	1.8
2	Протипожежна стеля	1.8
3	Протипожежна стеля	1.8
4	Протипожежна стеля	1.8
5	Протипожежна стеля	1.8
6	Протипожежна стеля	1.8
7	Протипожежна стеля	1.8
8	Протипожежна стеля	1.8
9	Протипожежна стеля	1.8
10	Протипожежна стеля	1.8
11	Протипожежна стеля	1.8
12	Протипожежна стеля	1.8
13	Протипожежна стеля	1.8
14	Протипожежна стеля	1.8
15	Протипожежна стеля	1.8
16	Протипожежна стеля	1.8
17	Протипожежна стеля	1.8
18	Протипожежна стеля	1.8
19	Протипожежна стеля	1.8
20	Протипожежна стеля	1.8
21	Протипожежна стеля	1.8

Експлікація протипожежних фундаментів

№	Назва	Площа, м²
1	Протипожежний фундамент	1.8
2	Протипожежний фундамент	1.8
3	Протипожежний фундамент	1.8
4	Протипожежний фундамент	1.8
5	Протипожежний фундамент	1.8
6	Протипожежний фундамент	1.8
7	Протипожежний фундамент	1.8
8	Протипожежний фундамент	1.8
9	Протипожежний фундамент	1.8
10	Протипожежний фундамент	1.8
11	Протипожежний фундамент	1.8
12	Протипожежний фундамент	1.8
13	Протипожежний фундамент	1.8
14	Протипожежний фундамент	1.8
15	Протипожежний фундамент	1.8
16	Протипожежний фундамент	1.8
17	Протипожежний фундамент	1.8
18	Протипожежний фундамент	1.8
19	Протипожежний фундамент	1.8
20	Протипожежний фундамент	1.8
21	Протипожежний фундамент	1.8

Експлікація протипожежних конструкцій

№	Назва	Площа, м²
1	Протипожежна конструкція	1.8
2	Протипожежна конструкція	1.8
3	Протипожежна конструкція	1.8
4	Протипожежна конструкція	1.8
5	Протипожежна конструкція	1.8
6	Протипожежна конструкція	1.8
7	Протипожежна конструкція	1.8
8	Протипожежна конструкція	1.8
9	Протипожежна конструкція	1.8
10	Протипожежна конструкція	1.8
11	Протипожежна конструкція	1.8
12	Протипожежна конструкція	1.8
13	Протипожежна конструкція	1.8
14	Протипожежна конструкція	1.8
15	Протипожежна конструкція	1.8
16	Протипожежна конструкція	1.8
17	Протипожежна конструкція	1.8
18	Протипожежна конструкція	1.8
19	Протипожежна конструкція	1.8
20	Протипожежна конструкція	1.8
21	Протипожежна конструкція	1.8

Експлікація протипожежних елементів

№	Назва	Площа, м²
1	Протипожежний елемент	1.8
2	Протипожежний елемент	1.8
3	Протипожежний елемент	1.8
4	Протипожежний елемент	1.8
5	Протипожежний елемент	1.8
6	Протипожежний елемент	1.8
7	Протипожежний елемент	1.8
8	Протипожежний елемент	1.8
9	Протипожежний елемент	1.8
10	Протипожежний елемент	1.8
11	Протипожежний елемент	1.8
12	Протипожежний елемент	1.8
13	Протипожежний елемент	1.8
14	Протипожежний елемент	1.8
15	Протипожежний елемент	1.8
16	Протипожежний елемент	1.8
17	Протипожежний елемент	1.8
18	Протипожежний елемент	1.8
19	Протипожежний елемент	1.8
20	Протипожежний елемент	1.8
21	Протипожежний елемент	1.8

Експлікація протипожежних матеріалів

№	Назва	Площа, м²
1	Протипожежний матеріал	1.8
2	Протипожежний матеріал	1.8
3	Протипожежний матеріал	1.8
4	Протипожежний матеріал	1.8
5	Протипожежний матеріал	1.8
6	Протипожежний матеріал	1.8
7	Протипожежний матеріал	1.8
8	Протипожежний матеріал	1.8
9	Протипожежний матеріал	1.8
10	Протипожежний матеріал	1.8
11	Протипожежний матеріал	1.8
12	Протипожежний матеріал	1.8
13	Протипожежний матеріал	1.8
14	Протипожежний матеріал	1.8
15	Протипожежний матеріал	1.8
16	Протипожежний матеріал	1.8
17	Протипожежний матеріал	1.8
18	Протипожежний матеріал	1.8
19	Протипожежний матеріал	1.8
20	Протипожежний матеріал	1.8
21	Протипожежний матеріал	1.8

Експлікація протипожежних виробів

№	Назва	Площа, м²
1	Протипожежний виріб	1.8
2	Протипожежний виріб	1.8
3	Протипожежний виріб	1.8
4	Протипожежний виріб	1.8
5	Протипожежний виріб	1.8
6	Протипожежний виріб	1.8
7	Протипожежний виріб	1.8
8	Протипожежний виріб	1.8
9	Протипожежний виріб	1.8
10	Протипожежний виріб	1.8
11	Протипожежний виріб	1.8
12	Протипожежний виріб	1.8
13	Протипожежний виріб	1.8
14	Протипожежний виріб	1.8
15	Протипожежний виріб	1.8
16	Протипожежний виріб	1.8
17	Протипожежний виріб	1.8
18	Протипожежний виріб	1.8
19	Протипожежний виріб	1.8
20	Протипожежний виріб	1.8
21	Протипожежний виріб	1.8

Експлікація протипожежних систем

№	Назва	Площа, м²
1	Протипожежна система	1.8
2	Протипожежна система	1.8
3	Протипожежна система	1.8
4	Протипожежна система	1.8
5	Протипожежна система	1.8
6	Протипожежна система	1.8
7	Протипожежна система	1.8
8	Протипожежна система	1.8
9	Протипожежна система	1.8
10	Протипожежна система	1.8
11	Протипожежна система	1.8
12	Протипожежна система	1.8
13	Протипожежна система	1.8
14	Протипожежна система	1.8
15	Протипожежна система	1.8
16	Протипожежна система	1.8
17	Протипожежна система	1.8
18	Протипожежна система	1.8
19	Протипожежна система	1.8
20	Протипожежна система	1.8
21	Протипожежна система	1.8

Експлікація протипожежних пристроїв

№	Назва	Площа, м²
1	Протипожежний пристрій	1.8
2	Протипожежний пристрій	1.8
3	Протипожежний пристрій	1.8
4	Протипожежний пристрій	1.8
5	Протипожежний пристрій	1.8
6	Протипожежний пристрій	1.8
7	Протипожежний пристрій	1.8
8	Протипожежний пристрій	1.8
9	Протипожежний пристрій	1.8
10	Протипожежний пристрій	1.8
11	Протипожежний пристрій	1.8
12	Протипожежний пристрій	1.8
13	Протипожежний пристрій	1.8
14	Протипожежний пристрій	1.8
15	Протипожежний пристрій	1.8
16	Протипожежний пристрій	1.8
17	Протипожежний пристрій	1.8
18	Протипожежний пристрій	1.8
19	Протипожежний пристрій	1.8
20	Протипожежний пристрій	1.8
21	Протипожежний пристрій	1.8

Експлікація протипожежних обладнань

№	Назва	Площа, м²
1	Протипожежне обладнання	1.8
2	Протипожежне обладнання	1.8
3	Протипожежне обладнання	1.8
4	Протипожежне обладнання	1.8
5	Протипожежне обладнання	1.8
6	Протипожежне обладнання	1.8
7	Протипожежне обладнання	1.8
8	Протипожежне обладнання	1.8
9	Протипожежне обладнання	1.8
10	Протипожежне обладнання	1.8
11	Протипожежне обладнання	1.8
12	Протипожежне обладнання	1.8
13	Протипожежне обладнання	1.8
14	Протипожежне обладнання	1.8
15	Протипожежне обладнання	1.8
16	Протипожежне обладнання	1.8
17	Протипожежне обладнання	1.8
18	Протипожежне обладнання	1.8
19	Протипожежне обладнання	1.8
20	Протипожежне обладнання	1.8
21	Протипожежне обладнання	1.8

Експлікація протипожежних інструментів

№	Назва	Площа, м²
1	Протипожежний інструмент	1.8
2	Протипожежний інструмент	1.8
3	Протипожежний інструмент	1.8
4	Протипожежний інструмент	1.8
5	Протипожежний інструмент	1.8
6	Протипожежний інструмент	1.8
7	Протипожежний інструмент	1.8
8	Протипожежний інструмент	1.8
9	Протипожежний інструмент	1.8
10	Протипожежний інструмент	1.8
11	Протипожежний інструмент	1.8
12	Протипожежний інструмент	1.8
13	Протипожежний інструмент	1.8
14	Протипожежний інструмент	1.8
15	Протипожежний інструмент	1.8
16	Протипожежний інструмент	1.8
17	Протипожежний інструмент	1.8
18	Протипожежний інструмент	1.8
19	Протипожежний інструмент	1.8
20	Протипожежний інструмент	1.8
21	Протипожежний інструмент	1.8

Експлікація протипожежних засобів

№	Назва	Площа, м²
1	Протипожежний засіб	1.8
2	Протипожежний засіб	1.8
3	Протипожежний засіб	1.8
4	Протипожежний засіб	1.8
5	Протипожежний засіб	1.8
6	Протипожежний засіб	1.8
7	Протипожежний засіб	1.8
8	Протипожежний засіб	1.8
9	Протипожежний засіб	1.8
10	Протипожежний засіб	1.8
11	Протипожежний засіб	1.8
12	Протипожежний засіб	1.8
13	Протипожежний засіб	1.8
14	Протипожежний засіб	1.8
15	Протипожежний засіб	1.8
16	Протипожежний засіб	1.8
17	Протипожежний засіб	1.8
18	Протипожежний засіб	1.8
19	Протипожежний засіб	1.8
20	Протипожежний засіб	1.8
21	Протипожежний засіб	1.8

Експлікація протипожежних заходів

№	Назва	Площа, м²
1	Протипожежний захід	1.8
2	Протипожежний захід	1.8
3	Протипожежний захід	1.8
4	Протипожежний захід	1.8
5	Протипожежний захід	1.8
6	Протипожежний захід	1.8
7	Протипожежний захід	1.8
8	Протипожежний захід	1.8
9	Протипожежний захід	1.8
10	Протипожежний захід	1.8
11	Протипожежний захід	1.8
12	Протипожежний захід	1.8
13	Протипожежний захід	1.8
14	Протипожежний захід	1.8
15	Протипожежний захід	1.8
16	Протипожежний захід	1.8
17	Протипожежний захід	1.8
18	Протипожежний захід	1.8
19	Протипожежний захід	1.8
20	Протипожежний захід	1.8
21	Протипожежний захід	1.8

Експлікація протипожежних вимог

№	Назва	Площа, м²
1	Протипожежна вимога	1.8
2	Протипожежна вимога	1.8
3	Протипожежна вимога	1.8
4	Протипожежна вимога	1.8
5	Протипожежна вимога	1.8
6	Протипожежна вимога	1.8
7	Протипожежна вимога	1.8
8	Протипожежна вимога	1.8
9	Протипожежна вимога	1.8
10	Протипожежна вимога	1.8
11	Протипожежна вимога	1.8
12	Протипожежна вимога	1.8
13	Протипожежна вимога	1.8
14	Протипожежна вимога	1.8
15	Протипожежна вимога	1.8
16	Протипожежна вимога	1.8
17	Протипожежна вимога	1.8
18	Протипожежна вимога	1.8
19	Протипожежна вимога	1.8
20	Протипожежна вимога	1.8
21	Протипожежна вимога	1.8

Експлікація протипожежних норм

№	Назва	Площа, м²
1	Протипожежна норма	1.8
2	Протипожежна норма	1.8
3	Протипожежна норма	1.8
4	Протипожежна норма	1.8
5	Протипожежна норма	1.8
6	Протипожежна норма	1.8
7	Протипожежна норма	1.8
8	Протипожежна норма	1.8
9	Протипожежна норма	1.8
10	Протипожежна норма	1.8
11	Протипожежна норма	1.8
12	Протипожежна норма	1.8
13	Протипожежна норма	1.8
14	Протипожежна норма	1.8
15	Протипожежна норма	1.8
16	Протипожежна норма	1.8
17	Протипожежна норма	1.8
18	Протипожежна норма	1.8
19	Протипожежна норма	1.8
20	Протипожежна норма	1.8
21	Протипожежна норма	1.8

Експлікація протипожежних правил

№	Назва	Площа, м²
1	Протипожежне правило	1.8
2	Протипожежне правило	1.8
3	Протипожежне правило	1.8
4	Протипожежне правило	1.8
5	Протипожежне правило	1.8
6	Протипожежне правило	1.8
7	Протипожежне правило	1.8
8	Протипожежне правило	1.8
9	Протипожежне правило	1.8
10	Протипожежне правило	1.8
11	Протипожежне правило	1.8
12	Протипожежне правило	1.8
13	Протипожежне правило	1.8
14	Протипожежне правило	1.8
15	Протипожежне правило	1.8
16	Протипожежне правило	1.8
17	Протипожежне правило	1.8
18	Протипожежне правило	1.8
19	Протипожежне правило	1.8
20	Протипожежне правило	1.8
21	Протипожежне правило	1.8

Експлікація протипожежних інструкцій

№	Назва	Площа, м²
1	Протипожежна інструкція	1.8
2	Протипожежна інструкція	1.8
3	Протипожежна інструкція	1.8
4	Протипожежна інструкція	1.8
5	Протипожежна інструкція	1.8
6	Протипожежна інструкція	1.8
7	Протипожежна інструкція	1.8
8	Протипожежна інструкція	1.8
9	Протипожежна інструкція	1.8
10	Протипожежна інструкція	1.8
11	Протипожежна інструкція	1.8
12	Протипожежна інструкція	1.8
13	Протипожежна інструкція	1.8
14	Протипожежна інструкція	1.8
15	Протипожежна інструкція	1.8
16	Протипожежна інструкція	1.8
17	Протипожежна інструкція	1.8
18	Протипожежна інструкція	1.8
19	Протипожежна інструкція	1.8
20	Протипожежна інструкція	1.8
21	Протипожежна інструкція	1.8

Експлікація протипожежних рекомендацій

№	Назва	Площа, м²
1	Протипожежна рекомендація	1.8
2	Протипожежна рекомендація	1.8
3	Протипожежна рекомендація	1.8
4	Протипожежна рекомендація	1.8
5	Протипожежна рекомендація	1.8
6	Протипожежна рекомендація	1.8
7	Протипожежна рекомендація	1.8
8	Протипожежна рекомендація	1.8
9	Протипожежна рекомендація	1.8
10	Протипожежна рекомендація	1.8
11	Протипожежна рекомендація	1.8
12

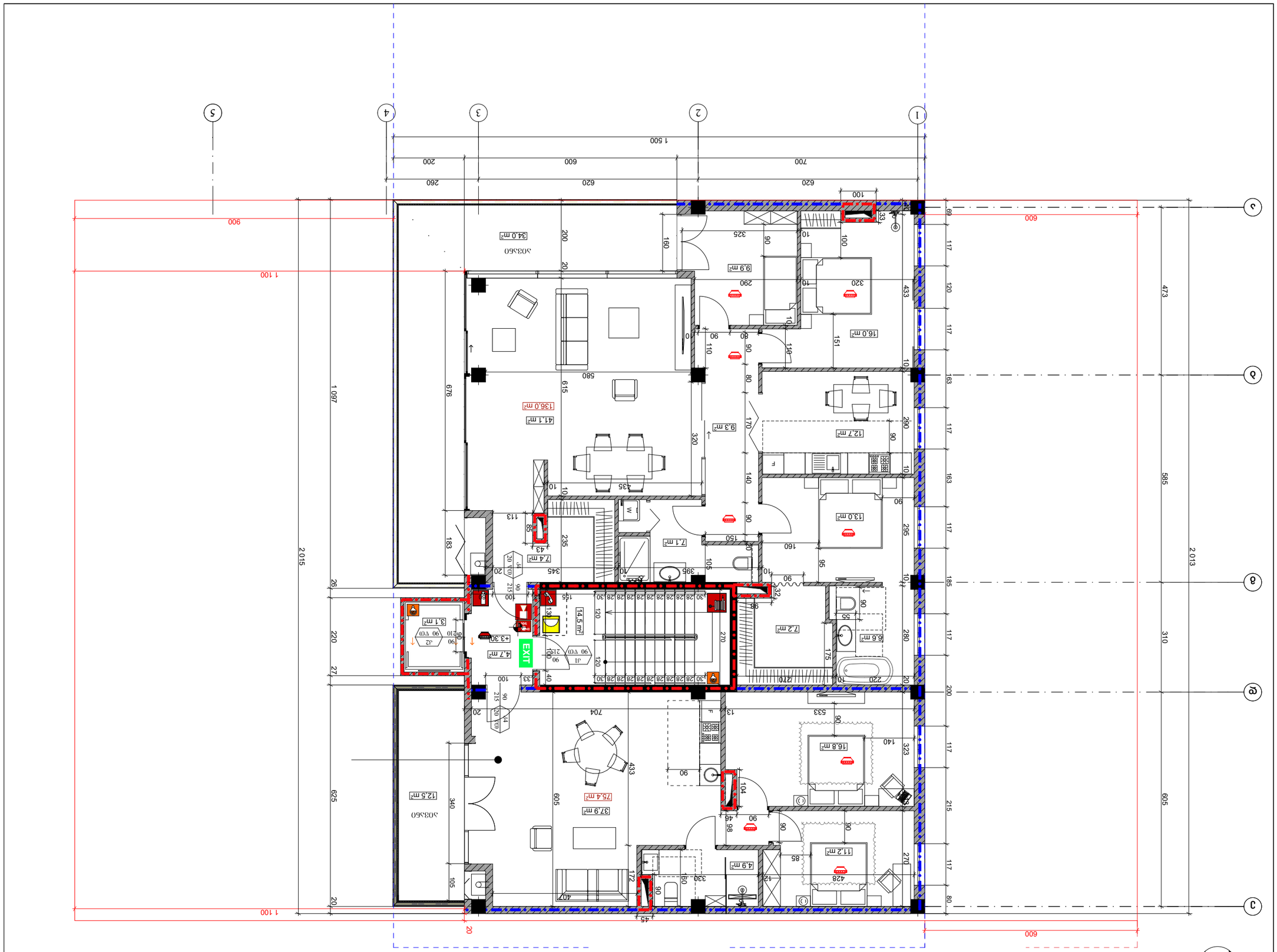

N

Обозначение документа:	А-000
Стадия:	А-3
Наименование документа:	Экспликация помещений
Масштаб:	1:100
Дата:	2026 г.
Изм.	Кол.уч.

Экспликация помещений

Ведомость рабочих чертежей основного комплекта

Перечень элементов благоустройства территории

Ведомость ссылочных и прилагаемых документов

Общие данные

Ситуационный план

Планировочная организация земельного участка

Архитектурные решения

Конструктивные решения

Сведения об инженерных системах

Проект организации строительства

Мероприятия по обеспечению доступа маломобильных групп населения

Мероприятия по охране окружающей среды

Мероприятия по обеспечению пожарной безопасности

Мероприятия по обеспечению соблюдения требований энергетической эффективности и требований оснащенности зданий, строений и сооружений приборами учета используемых энергетических ресурсов

Мероприятия по обеспечению безопасной эксплуатации объекта капитального строительства

Иная документация в случаях, предусмотренных федеральными законами

Перечень видов работ, которые оказывают влияние на безопасность объекта капитального строительства

Перечень видов работ, которые оказывают влияние на безопасность объекта капитального строительства

Состав проектной документации

Раздел проектной документации: Архитектурные решения

Наименование объекта капитального строительства:
Дошкольное образовательное учреждение на 280 мест, Сосновый бор, ул. Молодежная, д.10, корп.2, лит.А

Стадия: Рабочая документация

Наименование документа: Экспликация помещений

Инв. № подл. | Подпись и дата | Взам. инв. №

± 0.00 = 652.98

ШЕНОБА НАБЕДОБИС ШУНАЧСИА:

МРАВАЛБИНИАНИ САСТОВРЕБЕЛИ САХЛИ

ХАНАРСАЧИНАЛДЕБО БЕБИА **+6.60** НИШНУЛЗЕ

ДЕРОБИИИ АЛЕНИШВЕБИ:

МИЧИС НАКВЕИИС САЗЛВАРИ

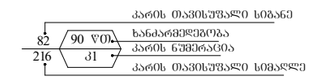

EXIT ГАСАСВЕЛИС АЛЕНИШВЕЛИ ГАНАТЕБУЛИ НИШАНИ

2 САТИАНИ СЕСЕЛЕКТРЕБИС АЛЕНИШВЕЛИ ХАЗИ

1 САТИАНИ СЕСЕЛЕКТРЕБИС АЛЕНИШВЕЛИ ХАЗИ

СИМБОЛОС САХЕЛЕЕРЕБА	
	ДАРИС ДАЕНЕБИС СИСТЕМА
	САХАНДРО ШИЛЕЗАРИ
	КЕДЕЛЗЕ ШЕРЕБАДИ МАУЕЕБЕЛИ
	САХАНДРО ГАНГАШИС ЕИЛАКИ
	ДАМКАВЕБЕЛИА ШЕКТЕЕРЕБИС СИСТЕМА
	ОРМХРИВИ ДАРТИРИС СИСТЕМА
	ХЕЛИС СЕСЕЛЕКТАДРИ
	САВАРАУО ГАНАТЕБА
	ШЕЕАНИЕРИ ГАНИАВЕБИС СИСТЕМА

САРТУЛИС ДАКАВЕБУЛЕБИС ДАТЕВИРЕБА:----14

± 0.00 = 652.98

ДАМКВЕТИ:

ДЕТЕВАН ШОНИАВА

ШИСАМАРТИ:

ДЕБИЛИСИ, САСЕВЕБИС IV ШЕСАХВЕВИ №2; ს/კ 01.10.18.009.100

ТАНАМЕДЕБА	ГВАРИ	ХЕЛМОЕРЕА
АРДИТЕКТОРИ	НИКОЛОЗ ШОНИА	
ШЕСАРУЛА	НИКОЛОЗ ШОНИА	
ТАРИЦИ	2026 წ.	მ 1:100
СТАДИА	ПРОЕКТИ	ГВЕРДЕБИ
ФОРМАТИ	A-3	A-000

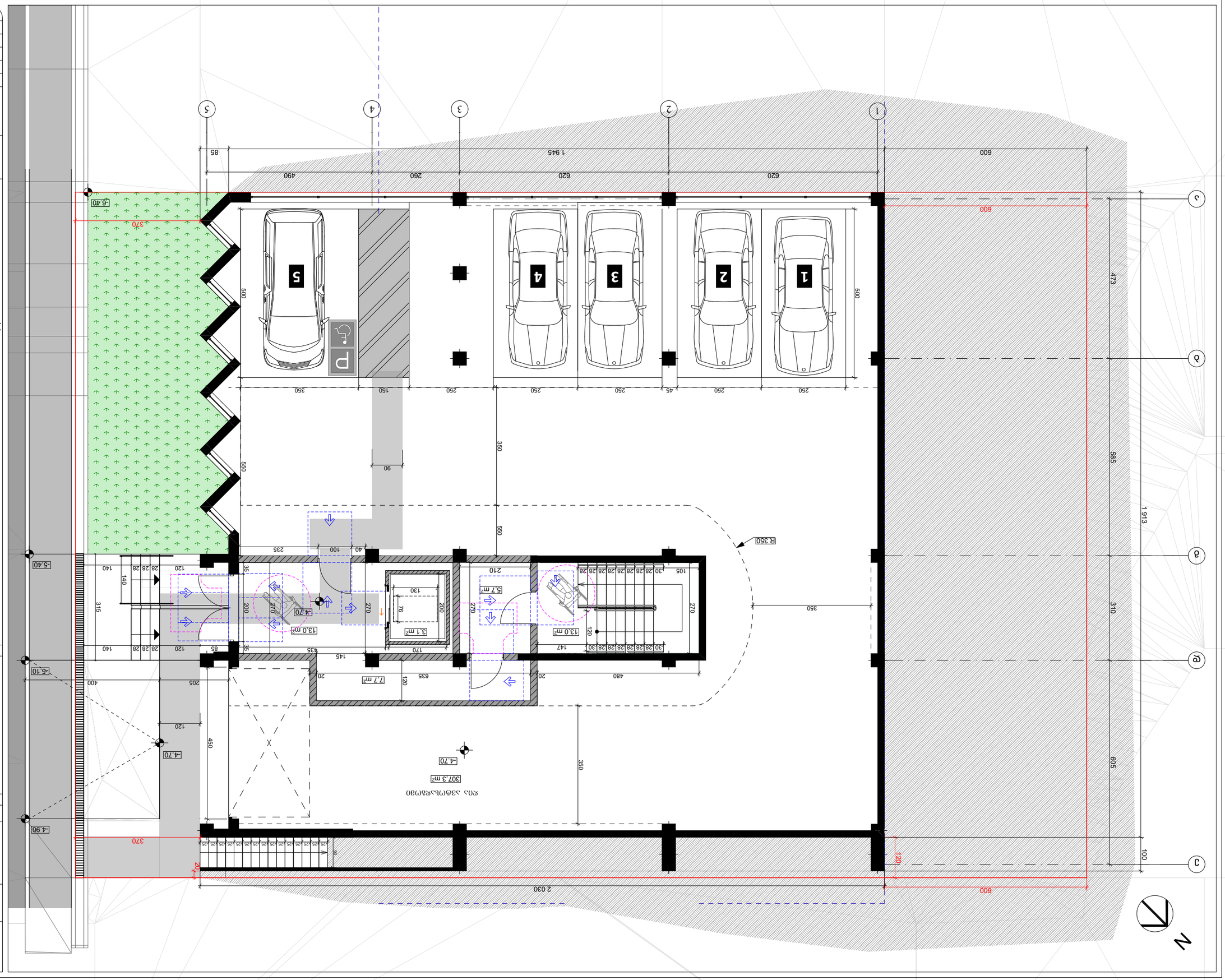

ծրագրային փաթեթ	ArchiCAD 26	
ձևաչափ	A-3	
գծագրի անվանում	ճարտարապետական լուծումներ	
նախագծի փուլ	ԳՈՒՀ	
ծրագրի անվանում	ՀՀ, ք. Երևան, Գ.Նժդեհի 10 - ում ՀՀ ՊՆ ՊՈԱԿ-ի տարածքում գտնվող զորանոցային համալիրի վերակառուցում	
գլխավոր նախագծող	Ա.Ղազարյան	
գլխավոր ճարտարապետ	Ա.Ղազարյան	
նախագծող	Ա.Ղազարյան	
գծագրող	Ա.Ղազարյան	
		Ա-000

ՀՀ, ք. Երևան, Գ.Նժդեհի 10 - ում ՀՀ ՊՆ ՊՈԱԿ-ի տարածքում գտնվող զորանոցային համալիրի վերակառուցում

Ա.Ղազարյան

Ա-000

ՀՀ, ք. Երևան, Գ.Նժդեհի 10 - ում ՀՀ ՊՆ ՊՈԱԿ-ի տարածքում գտնվող զորանոցային համալիրի վերակառուցում

ճարտարապետական լուծումներ

ԳՈՒՀ

Ա-3

2026 թ.

1:100

ՀՀ, ք. Երևան, Գ.Նժդեհի 10 - ում ՀՀ ՊՆ ՊՈԱԿ-ի տարածքում գտնվող զորանոցային համալիրի վերակառուցում

Ա.Ղազարյան

Ա.Ղազարյան

Ա.Ղազարյան

Ա.Ղազարյան

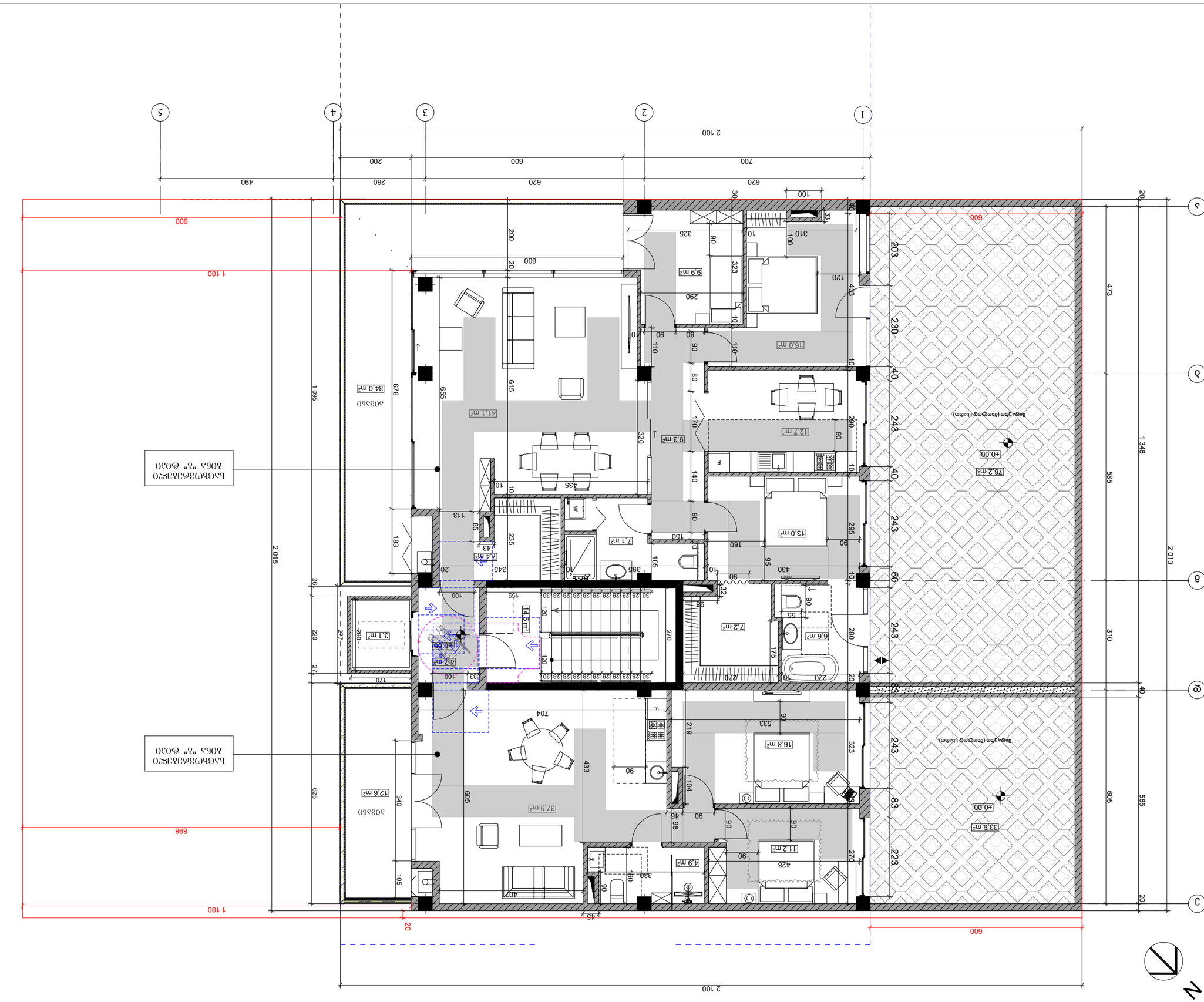
1
2
3
4
5
А
Б
В
Г
Д
2 100
2 015
1 348
1 095
585
473
605
310
243
203
230
223
83
60
40
20
600
1 100
898
900
490
260
620
700
200
600
100
30
33
240
325
90
323
310
100
120
433
290
10
80
110
16.0 m²
9.9 m²
0
90
655
676
615
320
34.0 m²
203.60
41.1 m²
9.3 m²
12.7 m²
78.2 m²
±0.00
Вирва ўрта (бетонирланган)
280
170
140
435
113
183
85
235
7.43
7.4 m²
7.1 m²
13.0 m²
295
160
150
105
345
355
95
430
3.1 m²
200
14.5 m²
155
270
7.2 m²
6.6 m²
175
220
227
26
27
100
33
4.7 m²
±0.00
220
270
704
533
16.8 m²
219
323
Вирва ўрта (бетонирланган)
433
605
12.6 m²
340
625
37.9 m²
203.60
104
98
46
11.2 m²
428
4.9 m²
330
105
407
45
20
Ўқлар бўйлаб ўлчамлар
Ўқлар бўйлаб ўлчамлар
Ўқлар бўйлаб ўлчамлар

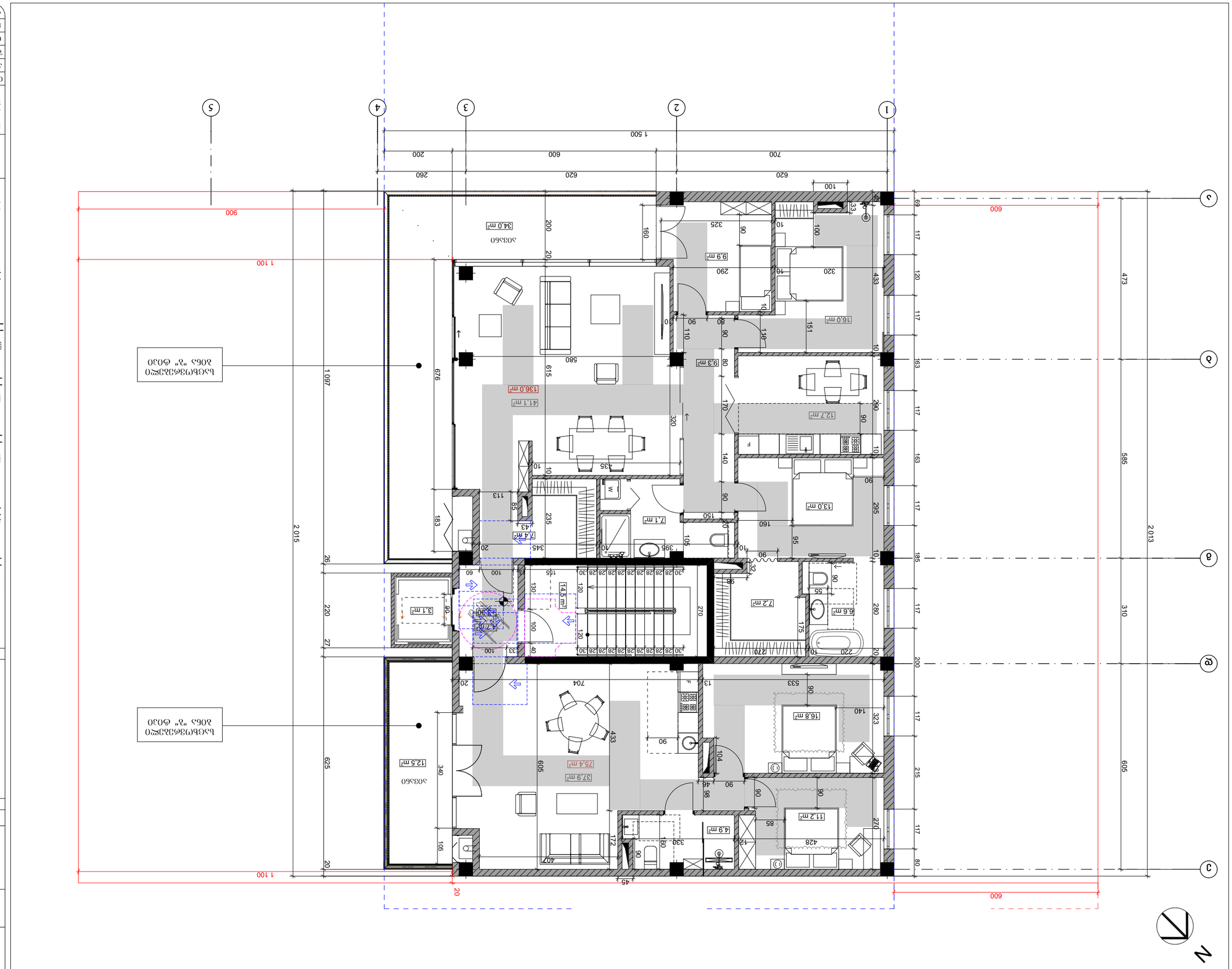

Стадия	Лист	Листов
Р	3	

Главный архитектор проекта	
Главный инженер проекта	
Разработал	
Проверил	
Н. контроль	
ГИП	

Жилой дом с встроенными помещениями и подземной автостоянкой по ул. Ленина в г. Ростов-на-Дону

Экспликация помещений. Планы этажей. Разрезы. Фасады

Масштаб	1:100	
Дата	2026 г.	
Формат	А3	А-000

Заказчик:
ООО "Специализированный застройщик "Ростовский"

Основание:
Договор №2; 01.10.18.009.100 от 10.01.2026, Свидетельство IV ЗПЛ-613330

Разработано:
ООО "Архитектурная мастерская "Проект"

Согласовано:
Управление архитектуры и градостроительства г. Ростова-на-Дону

Утверждено:
Управление архитектуры и градостроительства г. Ростова-на-Дону

Согласовано

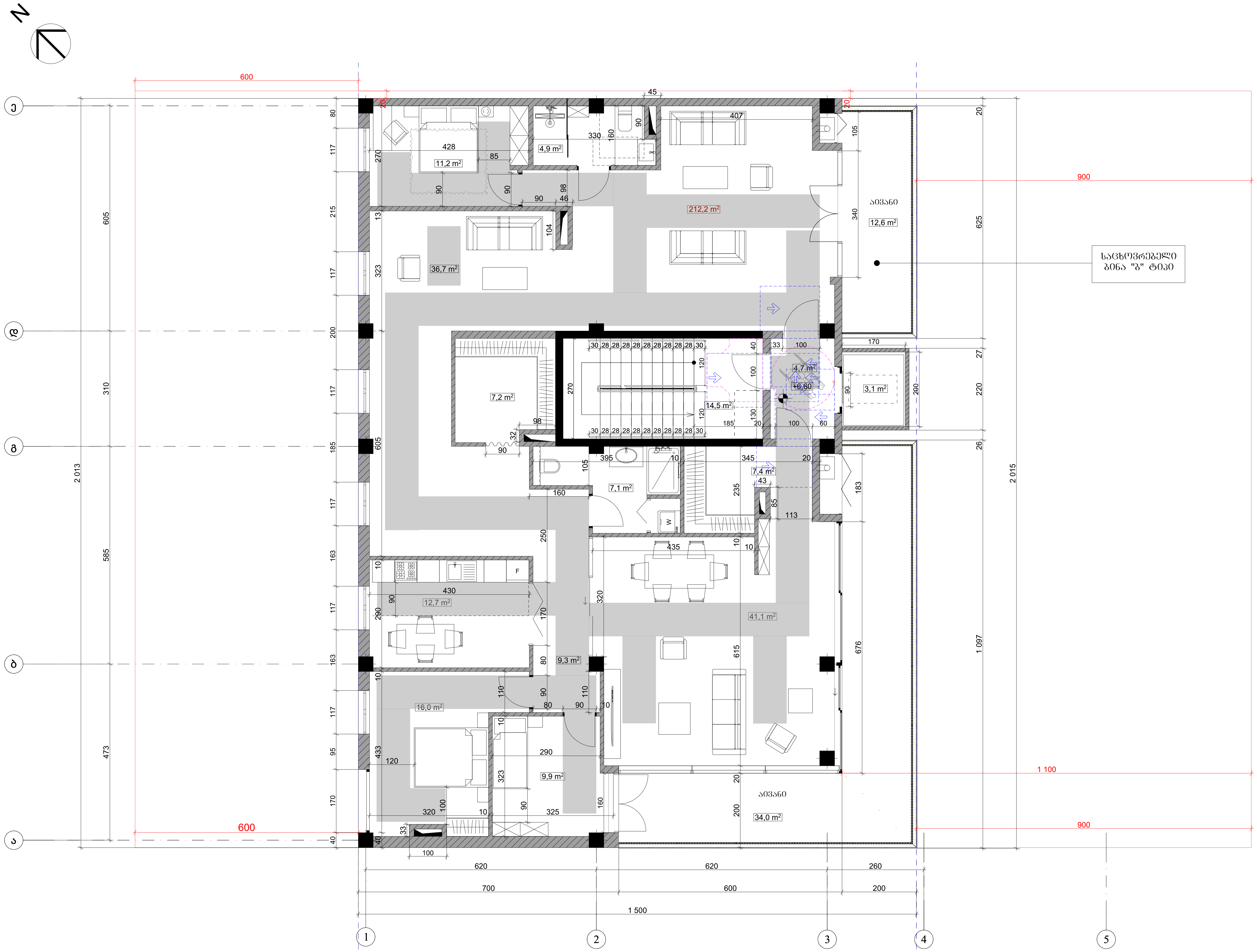

შენობა ნაგებობის ფუნქცია:

მრავალბინიანი საცხოვრებელი სახლი

მისაწვდომობის გეგმა **+6.60** ნიშნულზე

პირობითი აღნიშვნები:

მისაწვდომი სვლაგეზი

მოსატრიალებელი სივრცეები:

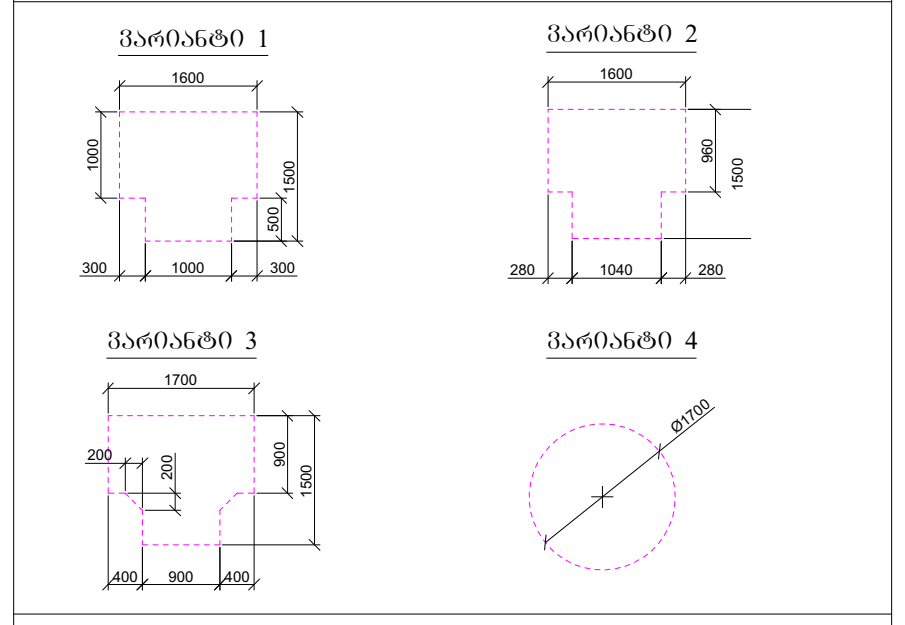

კარის წინ თავისუფალი სივრცე:

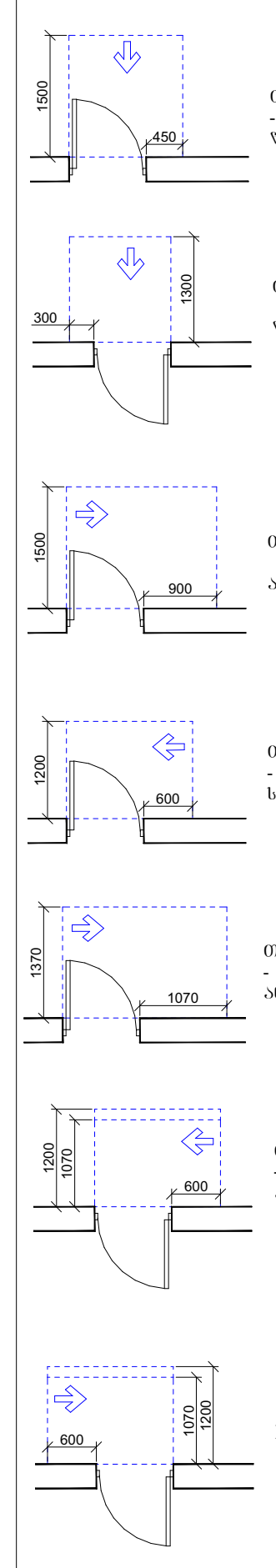

თავისუფალი სივრცე კართან მანევრირებისთვის
- ანჯამიანი კარი
წინიდან მისაწვდომი - გამოწევით გაღება

თავისუფალი სივრცე კართან მანევრირებისთვის
- ანჯამიანი კარი
წინიდან მისაწვდომი - მიწოლით გაღება

თავისუფალი სივრცე კართან მანევრირებისთვის
- ანჯამიანი კარი
ანჯამის მხრიდან მისაწვდომი - გამოწევით გაღება

თავისუფალი სივრცე კართან მანევრირებისთვის
- ანჯამიანი კარი
საკეტის მხრიდან მისაწვდომი - გამოწევით გაღება

თავისუფალი სივრცე კართან მანევრირებისთვის
- ანჯამიანი კარი
ანჯამის მხრიდან მისაწვდომი - გამოწევით გაღება

თავისუფალი სივრცე კართან მანევრირებისთვის
- ანჯამიანი კარი
ანჯამის მხრიდან მისაწვდომი - მიწოლით გაღება
1200 მმ. თუ მოწყობილია მიმხურავი

თავისუფალი სივრცე კართან მანევრირებისთვის
- ანჯამიანი კარი
საკეტის მხრიდან მისაწვდომი - მიწოლით გაღება
1200 მმ. თუ მოწყობილია მიმხურავი

დამკვეთი:

ქეთევან მონიავა

მისამართი:

ქ.თბილისი, ცაცხვების IV შესახვევი №2;
ს/კ 01.10.18.009.100

თანამდებობა	გვარი	ხელმოწერა
არქიტექტორი	ნიკოლოზ შონია	
შეასრულა	ნიკოლოზ შონია	
თარიღი	2026 წ.	მ 1:100
სტადია	პროექტი	ფურცლები
ფორმატი	A-3	A-000