სსიპ საჯარო რეესტრის
ეროვნული სააგენტო

საქართველოს იუსტიციის სამინისტრო
სსიპ იუსტიციის სახლი
ელექტრონული დოკუმენტის მატერიალური ასლი
სახელი/გვარი
თანამდებობა
327 „12" 08 2026 წ.
ხელმოწერა

11 აგვისტო 2026

გადაწყვეტილება No:TT2026060315-03 (11.08.2026 16:17:31)

რეესტრის ხელმისაწვდომობის შესახებ

თბილისის სარეგისტრაციო სამსახურს წარედგინა განცხადება(No:TT2026060315;11/08/2026 13:48:32;განმცხადებელი:შალვა გოჩაშვილი/01801129501/; მისამართი: საქართველო, ქალაქი თბილისი, სოფელი ფონიჭალა, ვალერი ჩიქოვანის ქუჩა, N 26). განცხადებით მოთხოვნილია ტექნიკური ინვენტარიზაციის არქივში დაცული დოკუმენტის ასლის მომზადება, მდებარე 01.18.13.029.011 ქალაქი თბილისი, სოფელი ფონიჭალა, ვალერი ჩიქოვანის ქუჩა, N 26

განცხადებაში მოთხოვნილია საჯარო რეესტრში უფლების რეგისტრაციის დამადასტურებელი შემდეგი დოკუმენტები :

1. ტექნიკური აღრიცხვის არქივიდან დოკუმენტის ასლი

"საჯარო რეესტრის შესახებ" საქართველოსკანონის მე-6 მუხლის საფუძველზე მიღებულ იქნა გადაწყვეტილება მოთხოვნის დაკმაყოფილების თაობაზე. გადაწყვეტილება ძალაში შევიდეს გამოქვეყნებისთანავე.
გადაწყვეტილება გამოქვეყნებიდან 30 კალენდარული დღის ვადაში შეიძლება გასაჩივრდეს საჯარო რეესტრის ეროვნულ სააგენტოში და მხოლოდ შემდგომ სასამართლოს წესით. საჯარო რეესტრის ეროვნული სააგენტოს იურიდიული მისამართია: ქ. თბილისი, ვახტანგ გორგასლის ქ.#22, ამასთან, ადმინისტრაციული საჩივრის წერილობითი ფორმით ჩაბარება შესაძლებელია სსიპ იუსტიციის სახლში (მისამართი: ქ. თბილისი, ზვიად გამსახურდიას სანაპირო #1), მის სტრუქტურულ ერთეულებსა და ტერიტორიულ ორგანოებში, ასევე, ფოსტისა და მოქალაქის პორტალის – my.gov.ge-ს მეშვეობით.

გადაწყვეტილება ძალაში შედის გამოცემისთანავე.

გადაწყვეტილება გამოქვეყნებიდან 30 კალენდარული დღის ვადაში შეიძლება გასაჩივრდეს საჯარო რეესტრის ეროვნულ სააგენტოში და მხოლოდ შემდგომ სასამართლოს წესით. საჯარო რეესტრის ეროვნული სააგენტოს იურიდიული მისამართია: ქ. თბილისი, ვახტანგ გორგასლის ქ.#22, ამასთან, ადმინისტრაციული საჩივრის წერილობითი ფორმით ჩაბარება შესაძლებელია სსიპ იუსტიციის სახლში (მისამართი: ქ. თბილისი, ზვიად გამსახურდიას სანაპირო #1), მის სტრუქტურულ ერთეულებსა და ტერიტორიულ ორგანოებში, ასევე, ფოსტისა და მოქალაქის

П Л А Н Ы участка №_____ кв._____ и находящихся на нем строений с указанием контуров сооружений, ограждений одежды уч-ка, угодий и пр.

Располагать по порядку: сперва—генпланы в 1 : 500 или 1 : 1000 м-бе, затем поэтажные планы по степени важности строений в 1 : 200 или 1 : 100 м-бе. При неумещении переносить на стандартные вкладные листы (см. инстр.).

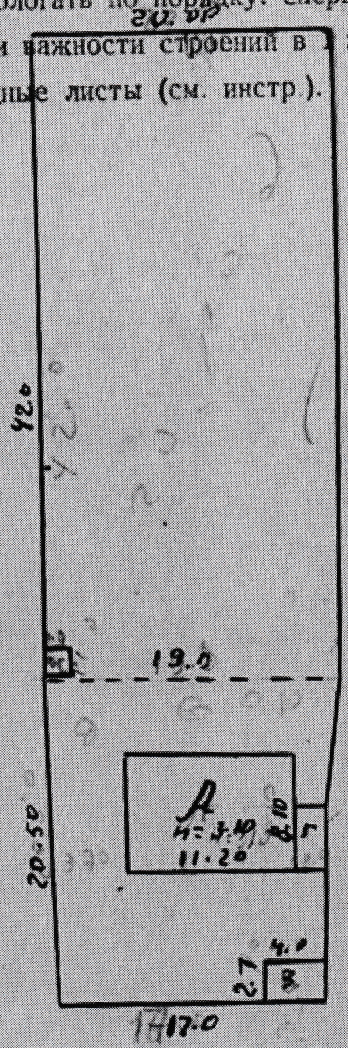

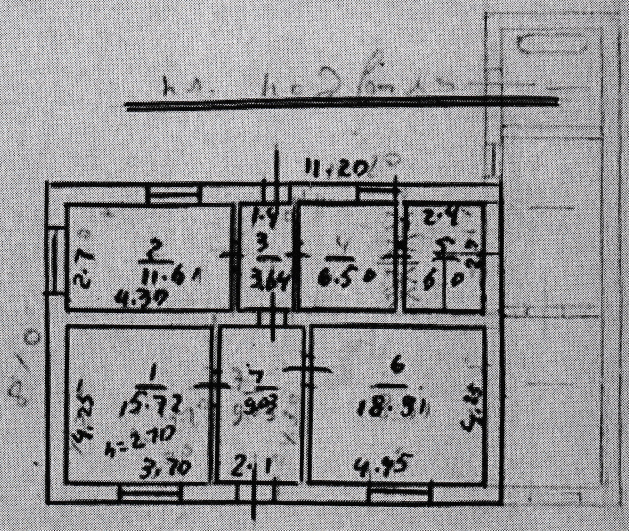

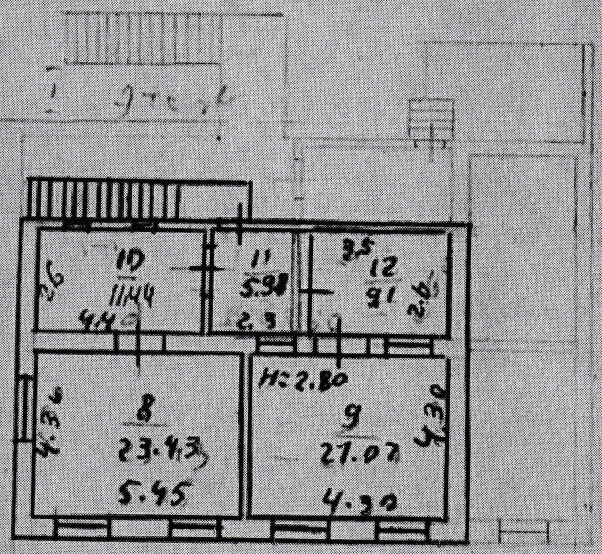

სსრ
რი ასლი
.....ნ.
საქართვე
ს
ელექტრონ
სახელმწი
თანდაყო
327
ხელმოწერ

Изм. блес
15/I-95 г.
о-бис

Техник: _____ Контролер: _____

№№ вкладных листов _____

ПЛАН ЗЕМЕЛЬНОГО УЧАСТКА м 1:500 или 1:1000

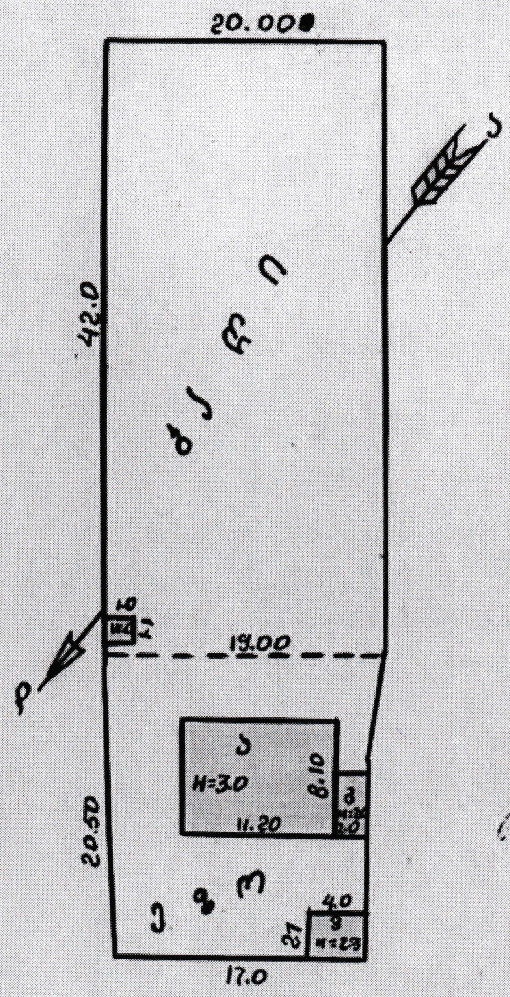

Экспликация земельного участка

Всего			В том числе				
по документам	фактически	застроенная	дворовое покрытие: тротуары	дворовое покрытие: отмостки	грунт	декоративный сад	огород
1	2	3	4	5	6	7	8
1188	1188	116					

ПЛАН СТРОЕНИЯ м 1:100, 1:200

საძირკვლის ფილა „ა"

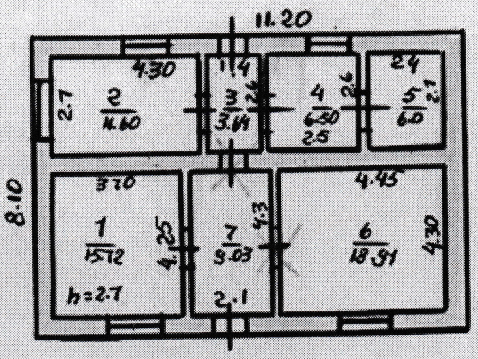

პირველი ფილა „ა"

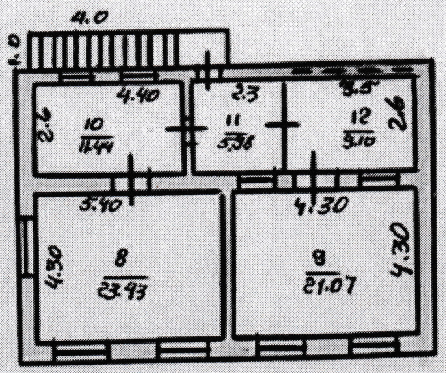

Характеристика помещений

Количество квартир	Количество жилых комнат	Общая площадь, м²	В том числе		
			жилая	вспомогательная	
1	2	3	4	5	6
1	2	44,50	44,50		

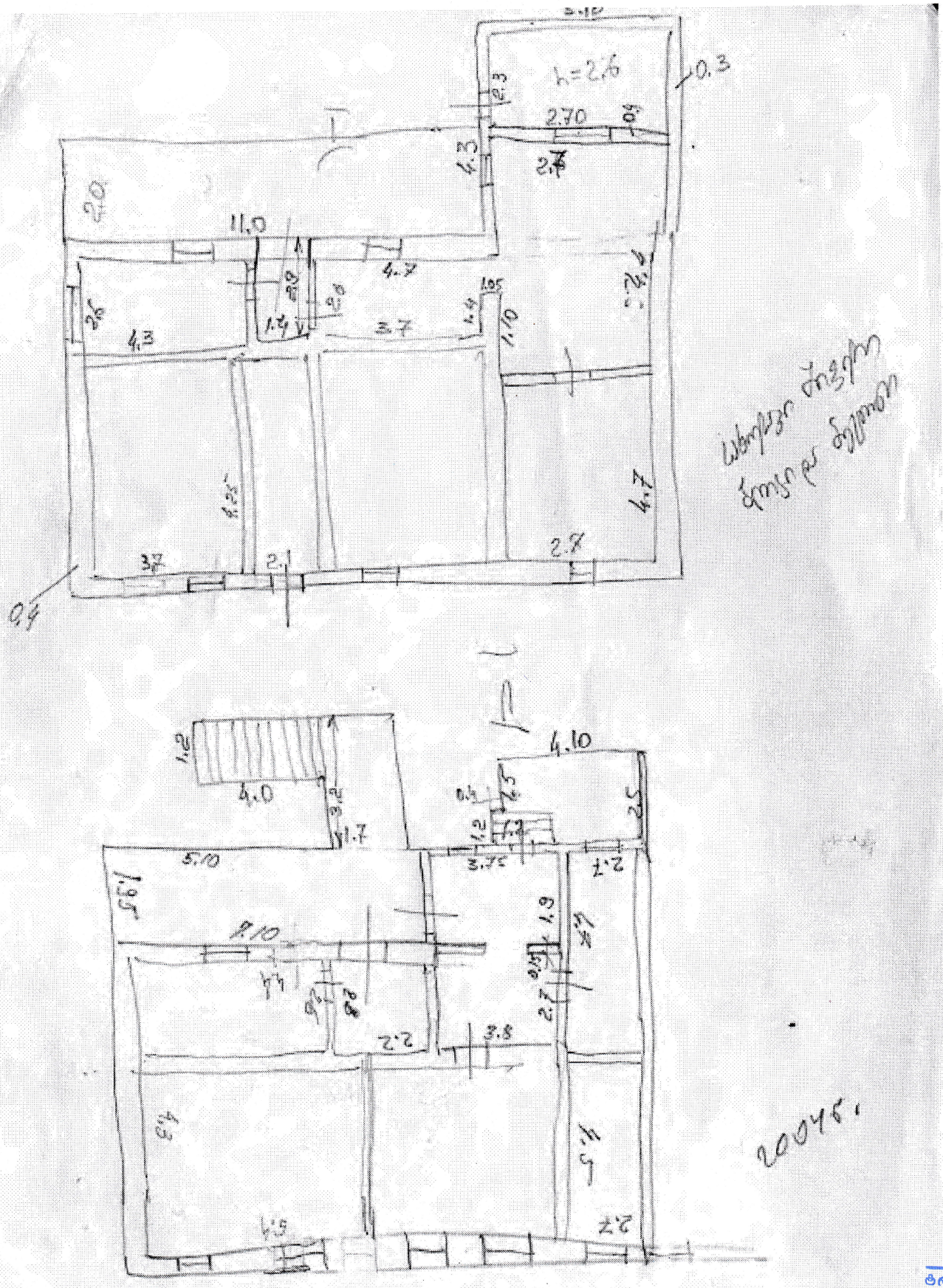

ეროვნული
არქივი
.....ფ.