შ.პ.ს. "ბიემჯი პროჯექთი"
"BMG PROJECT"
ს/კ 406128239
შარტავას ქუჩა №14
598 66 70 70 .com
557 98 08 99
groupbmg @ yahoo

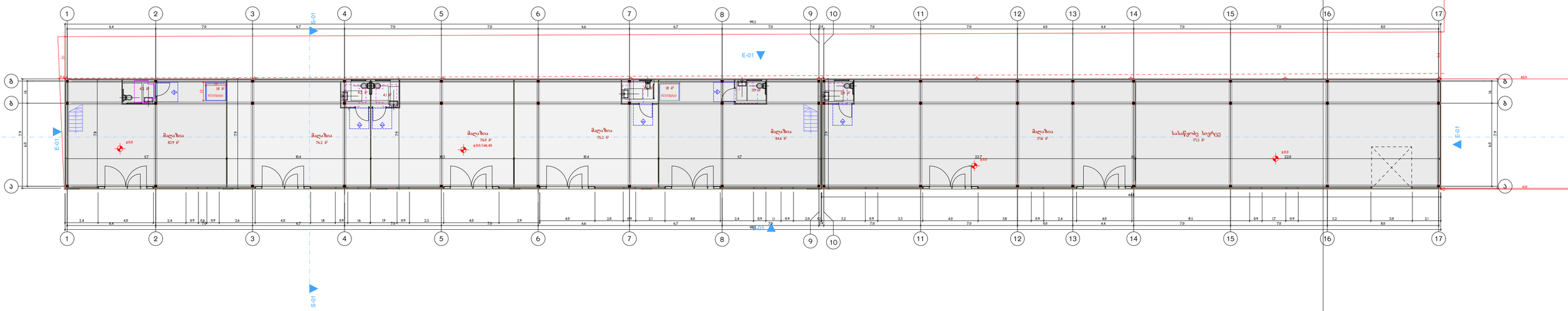

Ground Floor (2)

1:200

ობიექტის მისამართი	ქ.თბილისი კახეთის გზატკეცილი, №51-ის მიმდებარედ	
ნახაზის დასახელება		

ს/კ №01.19.15.005.033

ტექნიკური დირექტორი		ზაზა ბასილაძე
არქიტექტორი		ზაზა ბასილაძე
დაინტერესებული პირი		შპს "მეგი და კომპანია"
მასშტაბი		ფურცელი A-2
თარიღი	2026 წ.	

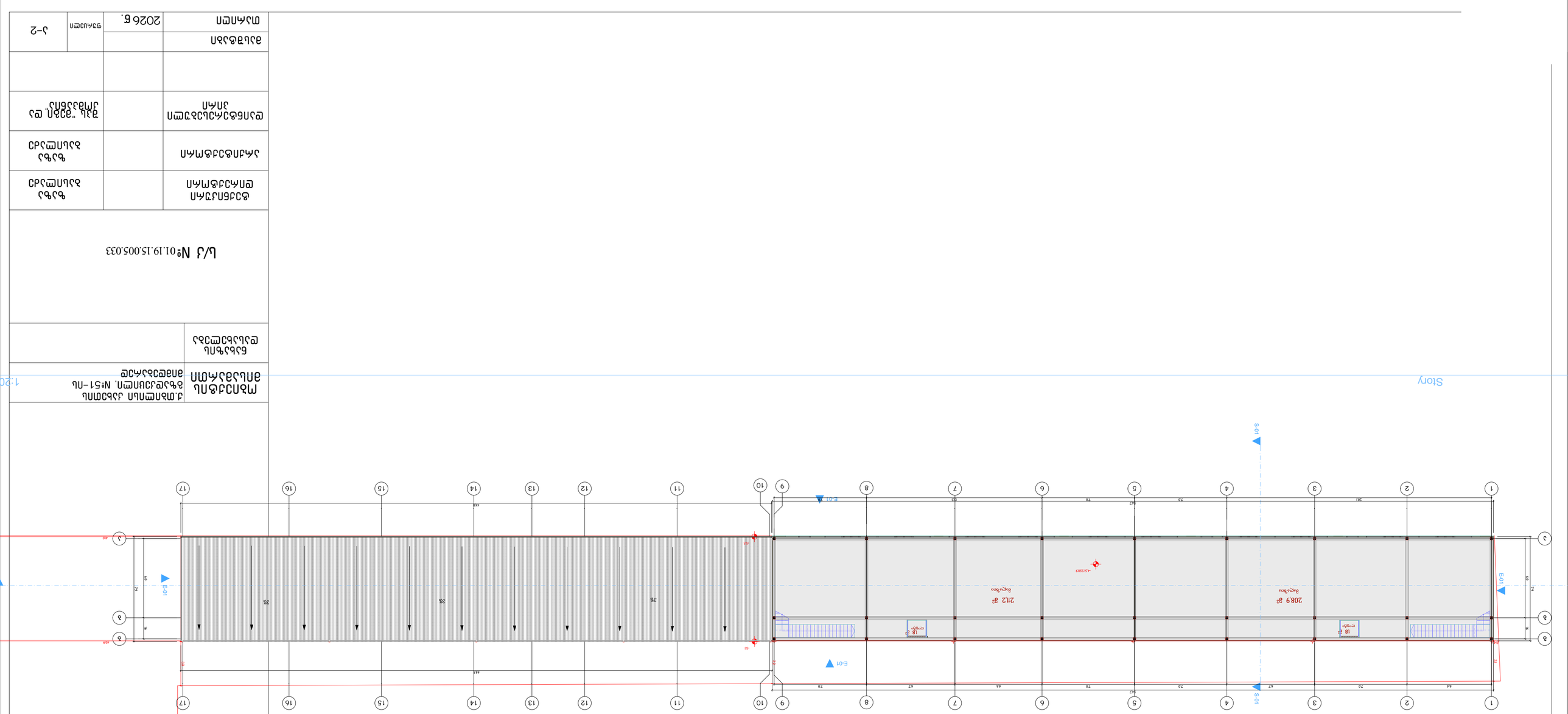
Story
1:20
S-01
E-01
E-01
E-01
S-01
1
2
3
4
5
6
7
8
9
10
11
12
13
14
15
16
17
A
B
C
D
64
78
67
78
78
78
67
78
64
447
447
447

შ.პ.ს. "ბიემჯი პროჯექთი"
"BMG PROJECT"
ს/კ 406128239
შარტავას ქუჩა №14
598 66 70 70 .com
557 98 08 99
groupbmg @ yahoo

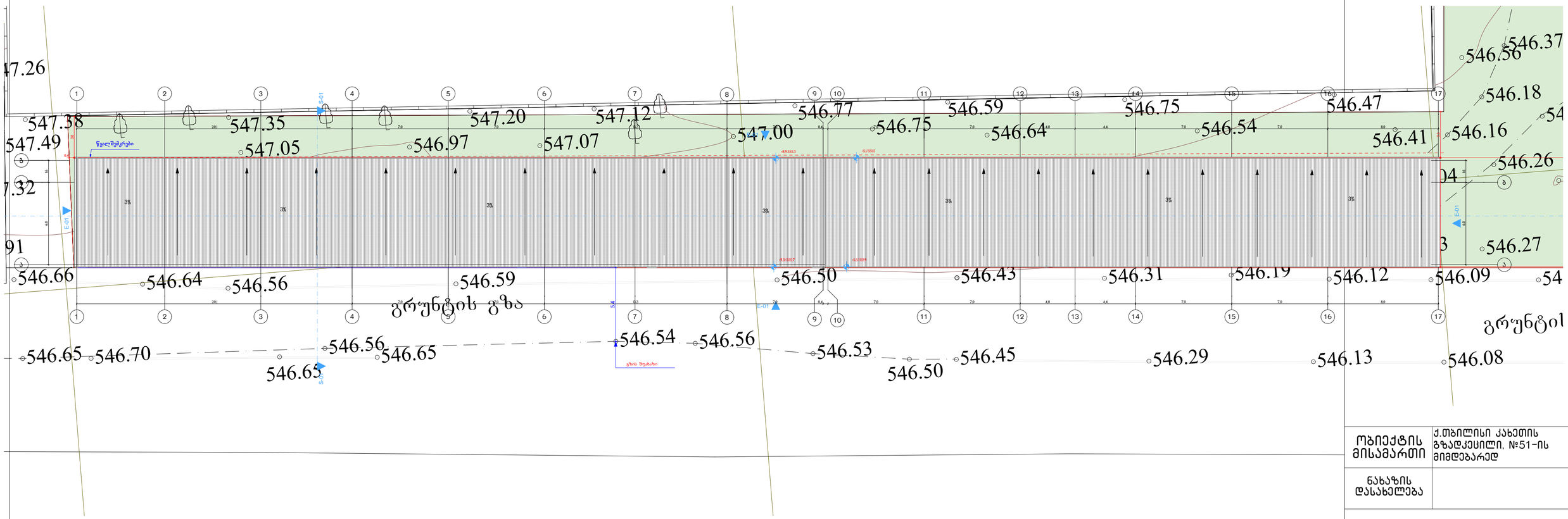

ობიექტის მისამართი	ქ.თბილისი კახეთის გზადკეცილი, №51-ის მიმდებარედ
ნახაზის დასახელება	

1:200

ს/კ №01.19.15.005.033

ტექნიკური დირექტორი		ზაზა ბასილაძე
არქიტექტორი		ზაზა ბასილაძე
დაინტერესებული პირი		შპს "მეგი და კომპანია"
მასშტაბი		ფურცელი ა-2
თარიღი	2026 წ.	

შ.პ.ს. "ბიემჯი პროჯექთი"
"BMG PROJECT"
ს/კ 406128239
შარტავას ქუჩა №14
598 66 70 70 .com
557 98 08 99
groupbmg @ yahoo

საერთო ფართი=1192.8
მაღაზიის ფართი=1020.68²
სასაწყობე ფართი=171.2

სასაწყობე ფართი შეადგენს
საერთო ფართის 14.4%ს

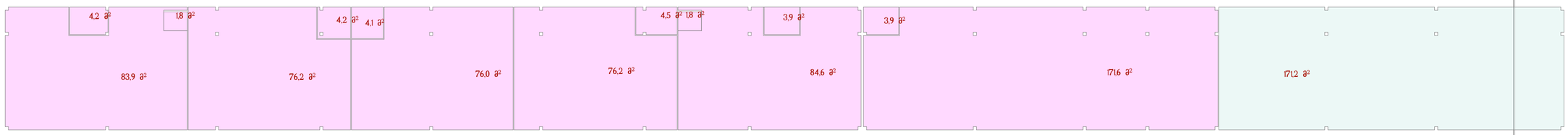

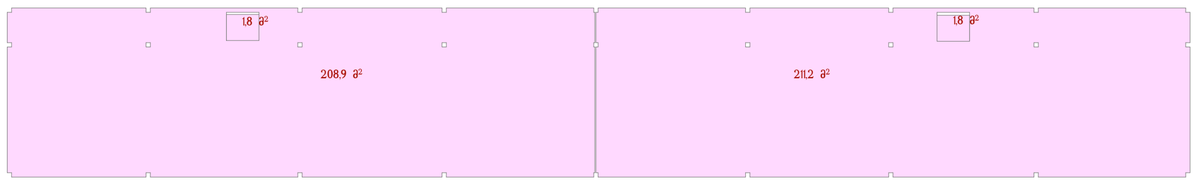

Ground Floor (3)

ობიექტის მისამართი	ქ.თბილისი კახეთის გზადკეცილი, №51-ის მიმდებარედ
ნახაზის დასახელება	

ს/კ №01.19.15.005.033

ტექნიკური დირექტორი		ზაზა ბასილაძე
არქიტექტორი		ზაზა ბასილაძე
დაინტერესებული პირი		შპს "მეგი" და კომპანია
მასშტაბი		ფურცელი ა-2
თარიღი	2026 წ.	