ბარგის შესანახი ლოქერები

წარმოგიდგენთ ქალაქის ტერიტორიაზე ბარგის შესანახი ლოქერების განთავსების საპროექტო ვიზუალიზაციას. ამასთან დაკავშირებით, წარმოგიდგენთ საპროექტო ვიზუალიზაციებს (ფოტომონტაჟებს). მათზე ასახულია რამდენიმე შესაძლო ლოკაცია, ლოქერების სავარაუდო მდებარეობა და განთავსების ვიზუალური გადაწყვეტა.

წარმოდგენილი ლოკაციების გარდა, განვიხილავთ ანალოგიური ტიპისა და დიზაინის ლოქერების სხვა ადგილებზე განთავსებასაც. ამ ეტაპზე გვსურს, გავარკვიოთ მუნიციპალიტეტისა და შესაბამისი სამსახურების პოზიცია შემდეგ საკითხებზე:

1. შესაძლებელია თუ არა წარმოდგენილი დიზაინის ლოქერების განთავსება მითითებულ ადგილებზე;
2. არსებობს თუ არა ამ ტერიტორიებზე ლოქერების განთავსებასთან დაკავშირებული შეზღუდვები ან დამატებითი მოთხოვნები.

ასევე წარმოგიდგენთ საკადასტრო მონაცემებს. მათზე დატანილია ფოტომონტაჟებზე ასახული საპროექტო ლოკაციები.
საკადასტროებია: 01.18.03.062.004 მიმდებარედ
01.16.05.003.132
01.17.01.010.048

თუ რომელიმე ადგილზე ლოქერების განთავსება შეუძლებელი აღმოჩნდება, გთხოვთ, მოგვაწოდოთ რეკომენდაციები ალტერნატიული ლოკაციების შესახებ, სადაც მსგავსი კონსტრუქციის განთავსება დასაშვები იქნება.

საჭიროების შემთხვევაში, მზად ვართ, წარმოვადგინოთ მესაკუთრეთა თანხმობები და ნებისმიერი დამატებითი დოკუმენტაცია, რომელიც საკითხის განხილვისა და შეთანხმების პროცესში იქნება მოთხოვნილი.

გთხოვთ, განიხილოთ წარმოდგენილი მასალა და გვაცნობოთ თქვენი პოზიცია.

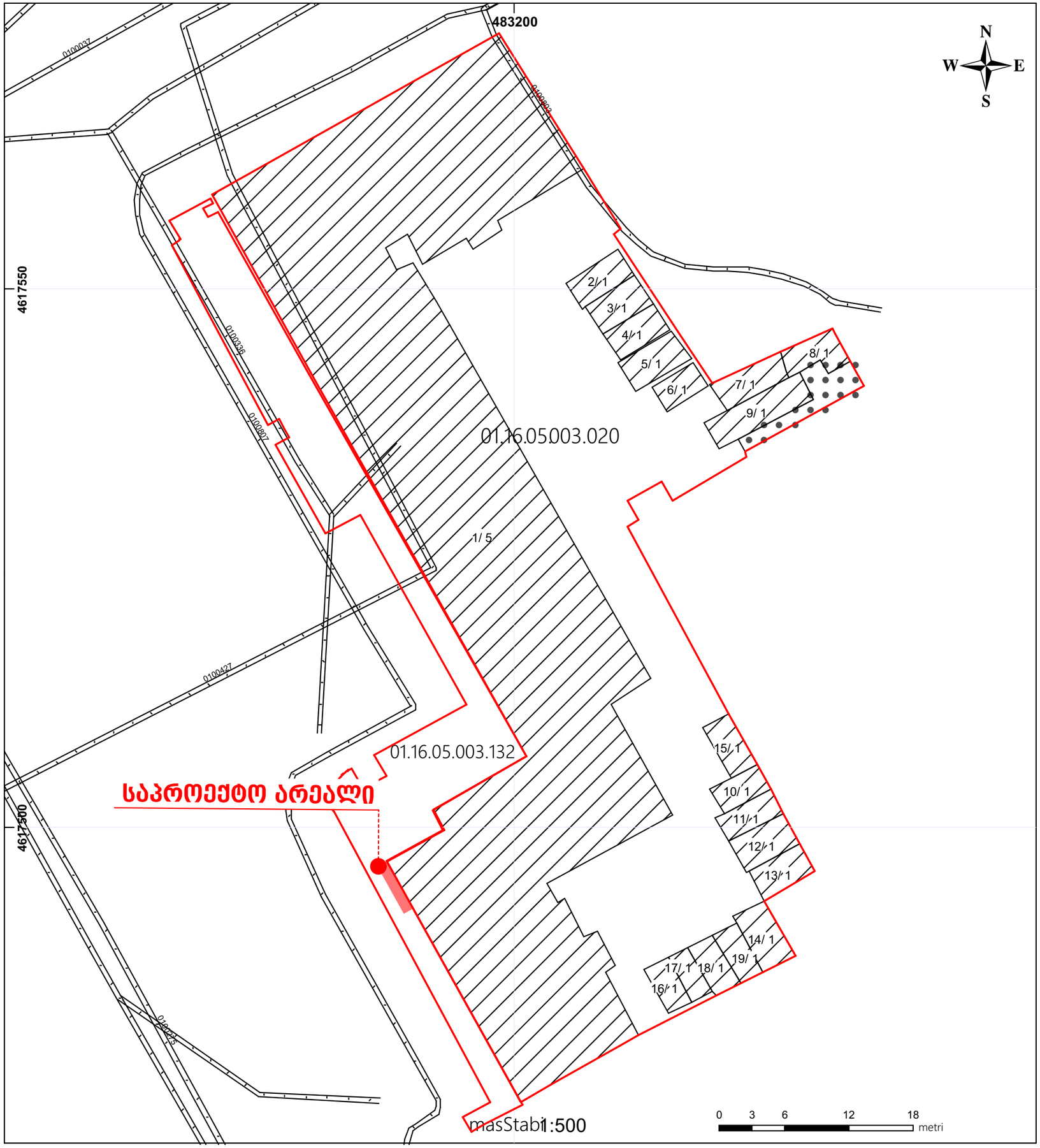
483200
4617550
N
W
E
S
0100037
0100903
0100336
0100807
0100427
01.16.05.003.020
01.16.05.003.132
1/ 5
2/ 1
3/ 1
4/ 1
5/ 1
6/ 1
7/ 1
8/ 1
9/ 1
10/ 1
11/ 1
12/ 1
13/ 1
14/ 1
15/ 1
16/ 1
17/ 1
18/ 1
19/ 1
საპროექტო არეალი
masStabi 1:500
0 3 6 12 18
metri


01.04.517
01.16.05.003.1
1.16.05.003.127
01.00.3
01.16.05.003.
01.16.05.00
01.16.05.0
01.16.05.003.050
01.00.427
01.04.517
01.16.05.003.020
01.00.427
01.16.05.003.132
01.00.807
01.04.517
0.427
საპროექტო ადგილი
003.086
16.05.003.095
01.16.05.003.096
01.00.807
01.04.517
01.01.834
01.00.275
01.00.336
01.02.410

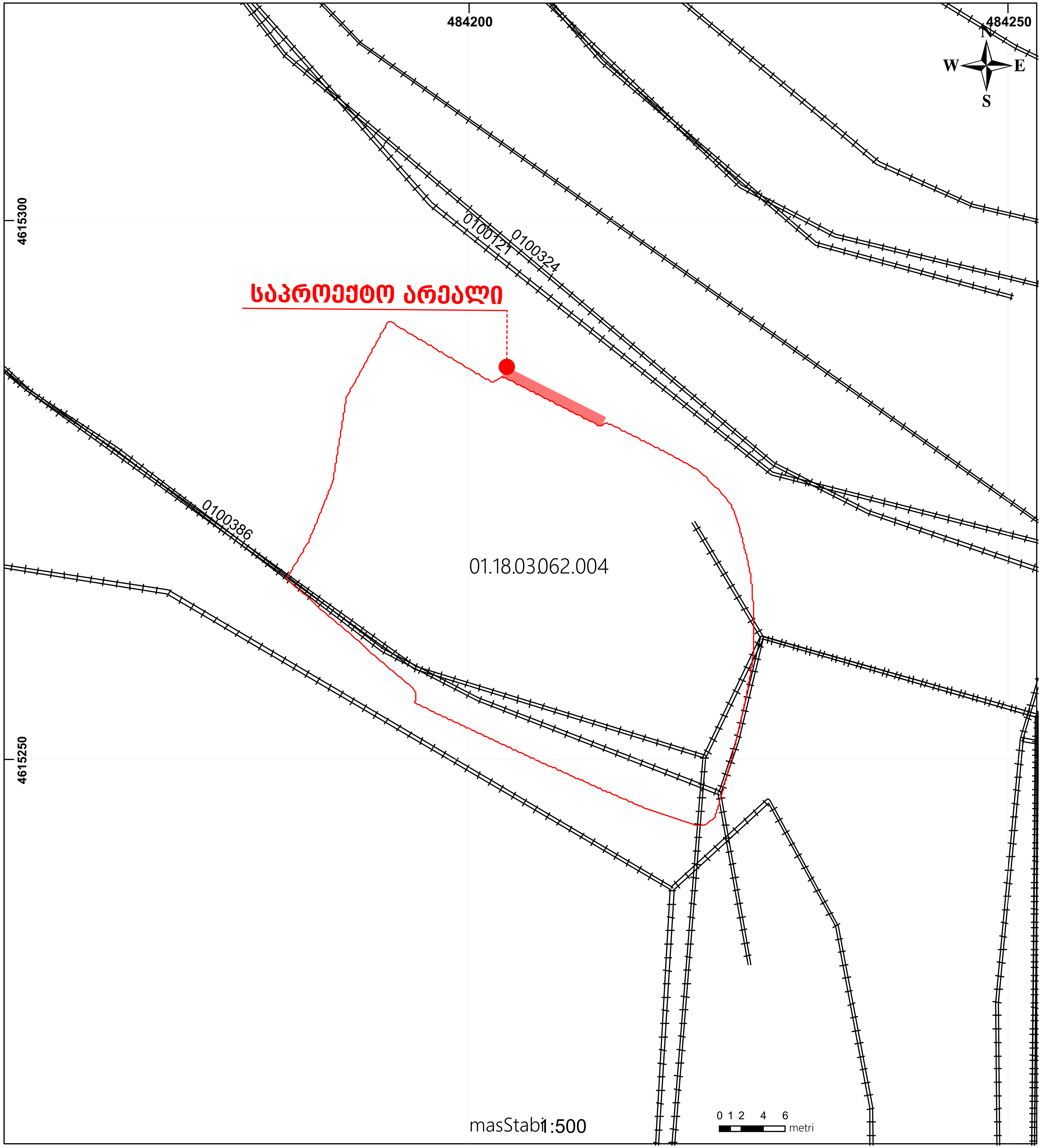
484200
484250
N
W
E
S
4615300
4615250
0100121
0100324
საპროექტო არეალი
0100386
01.18.03.062.004
0 1 2 4 6
metri
masStabi 1:500


18.03.062.018
01.18.03.062.023
01.18.03.062.120
საპროექტო ადგილი
01.18.03.062.025
01.18.03.062.014
01.18.03.062.024
01.18.03.062.004
NAPR
01.18.03.064.073
01.18.03.064.007

N
W
E
S

საპროექტო არეალი

01.17.01.010.048

საპროექტო ადგილი

საპროექტო ადგილი

საპროექტო ადგილი

01.17.01.010.003

01.17.01.010.030

01.17.01.010.033

01.17.01.010.023

01.17.01.010.028

01.17.01.010.010

01.04.189

01.01.834

01.04.870

01.00.324

01.00.122


საპროექტო ადგილი
01.18.03.062.018
01.18.03.062.023
01.18.03.062.120
01.18.03.062.020
01.18.03.062.025
01.18.03.062.014
01.18.03.062.024
01.18.03.062.004
01.18.03.064.044
01.18.03.064.073
01.18.03.064.007
NAPR
01.00.287
01.00.324
01.00.121
01.01.834
01.02.247
01.00.711
01.00.039
01.01.859
01.02.661
01.00.386
01.05.064
1 (3)
2 (1)
01 (2)
01 (3)

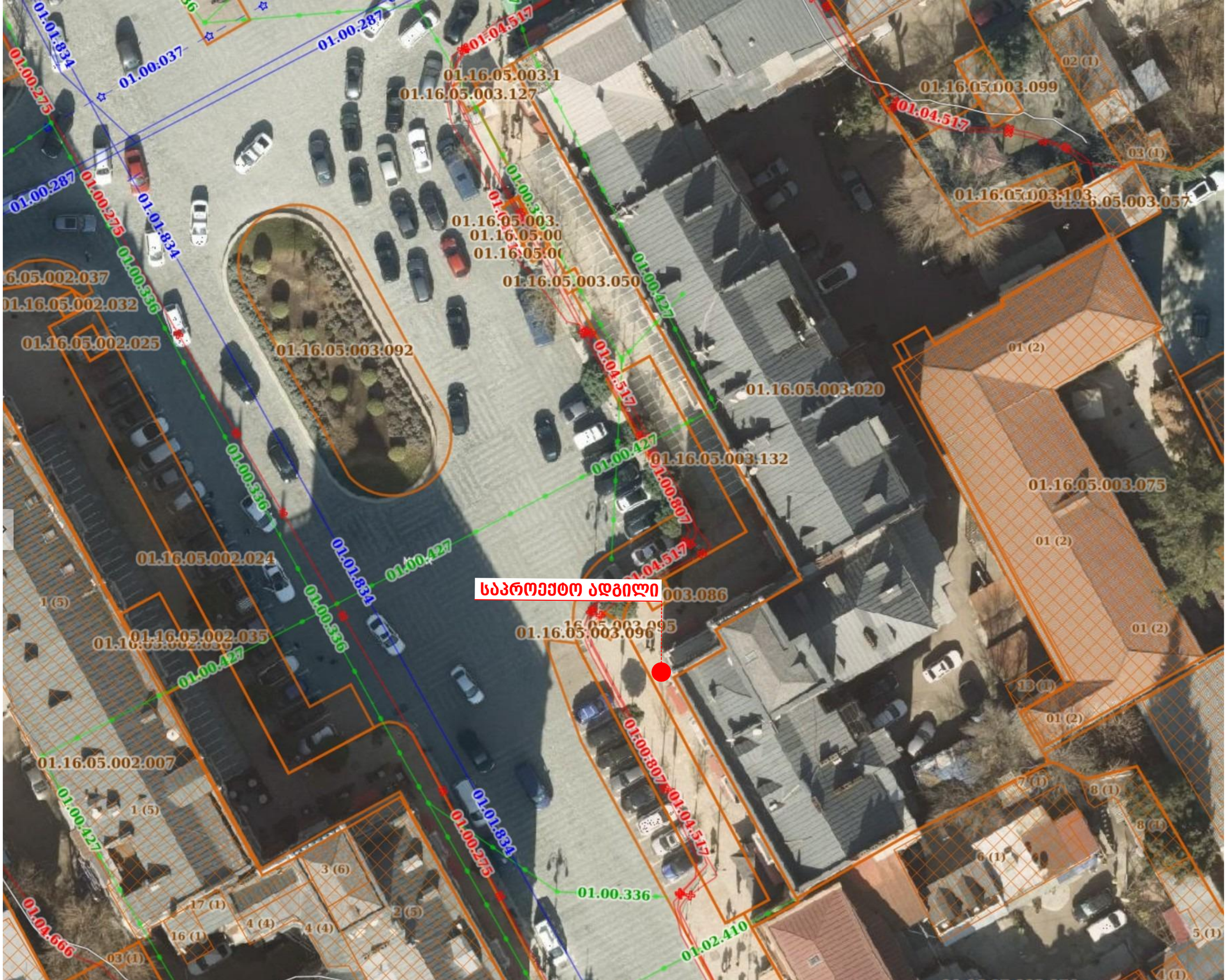
საპროექტო ადგილი
01.16.05.003.092
01.16.05.003.096
01.16.05.003.127
01.16.05.003.050
01.16.05.003.020
01.16.05.003.132
01.16.05.003.075
01.16.05.003.099
01.16.05.003.103
01.16.05.003.057
01.16.05.002.037
01.16.05.002.032
01.16.05.002.025
01.16.05.002.024
01.16.05.002.035
01.16.05.002.007
01.00.287
01.00.037
01.01.834
01.00.275
01.00.336
01.00.427
01.04.517
01.00.807
01.04.666
01.02.410
01 (2)
02 (1)
03 (1)
1 (5)
2 (5)
3 (6)
4 (4)
16 (1)
17 (1)
6 (1)
7 (1)
8 (1)
13 (1)
5 (1)

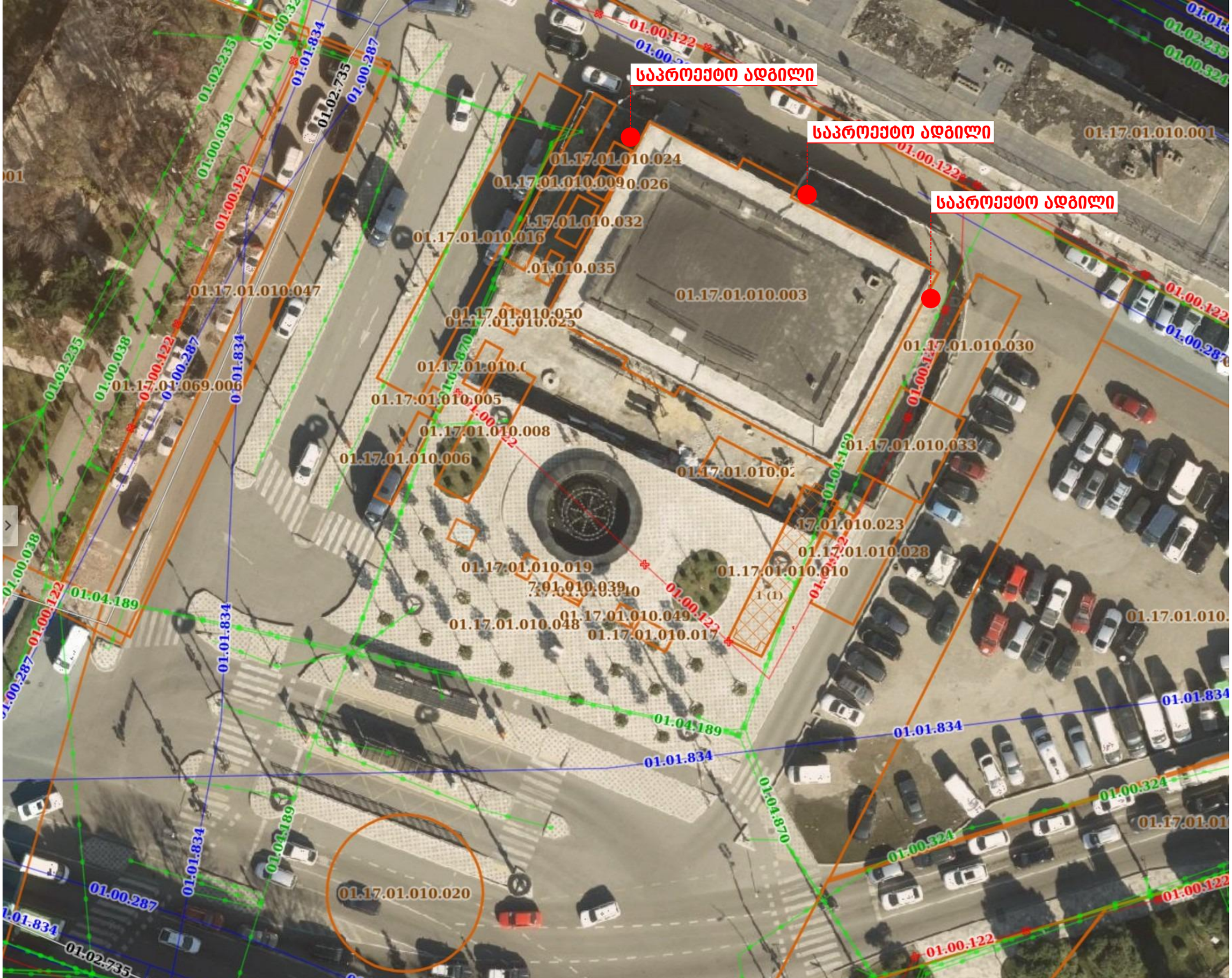
საპროექტო ადგილი
საპროექტო ადგილი
საპროექტო ადგილი
01.17.01.010.001
01.17.01.010.024
01.17.01.010.009
01.17.01.010.026
01.17.01.010.032
01.17.01.010.016
01.17.01.010.035
01.17.01.010.047
01.17.01.010.003
01.17.01.010.050
01.17.01.010.023
01.17.01.010.030
01.17.01.069.006
01.17.01.010.005
01.17.01.010.008
01.17.01.010.006
01.17.01.010.033
01.17.01.010.028
01.17.01.010.019
01.17.01.010.010
01.17.01.010.039
01.17.01.010.048
01.17.01.010.049
01.17.01.010.017
01.17.01.010.020
01.00.122
01.01.834
01.02.735
01.00.287
01.02.235
01.00.038
01.04.189
01.04.870
01.00.324


3.00 მ
2.30 მ
0.70 მ
SHADIANI
HANDMADE NATUBAL
LEATHER ACCESSORIES
Bap
Deposit
24/7


CREDO BANK
MINISO
3.00 მ
2.30 მ
0.70 მ
alfas?
Bag
Deposit
24/7


Bag
Deposit
24/7
2.30 მეტრი
3.00 მეტრი
0.7 მეტრი


0.7 მეტრი
2.30 მეტრი
0.7 მეტრი
3.00 მეტრი

