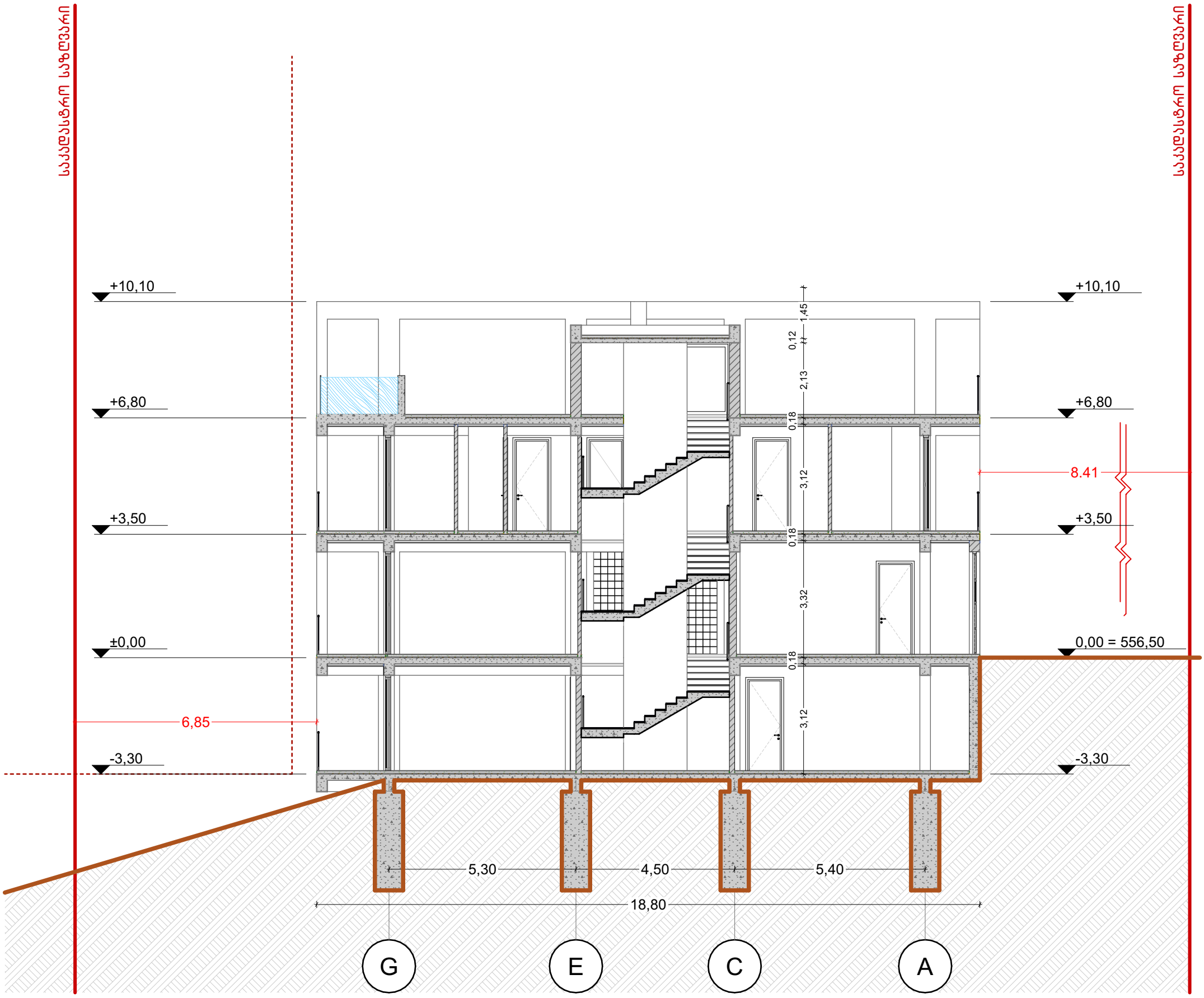

მისამართი: ქალაქი თბილისი, ქუჩა ზემო ვაკე, N 11 ს/კ 01.15.02.055.020	პროექტის სახელწოდება: ინდივიდუალური ერთბინიანი საცხოვრებელი სახლი	ავტორები:	მასშტაბი: 1:100	თარიღი: აგვისტო	ნახაზის დასახელება: ჭრილი 1-1	№ A.01.10

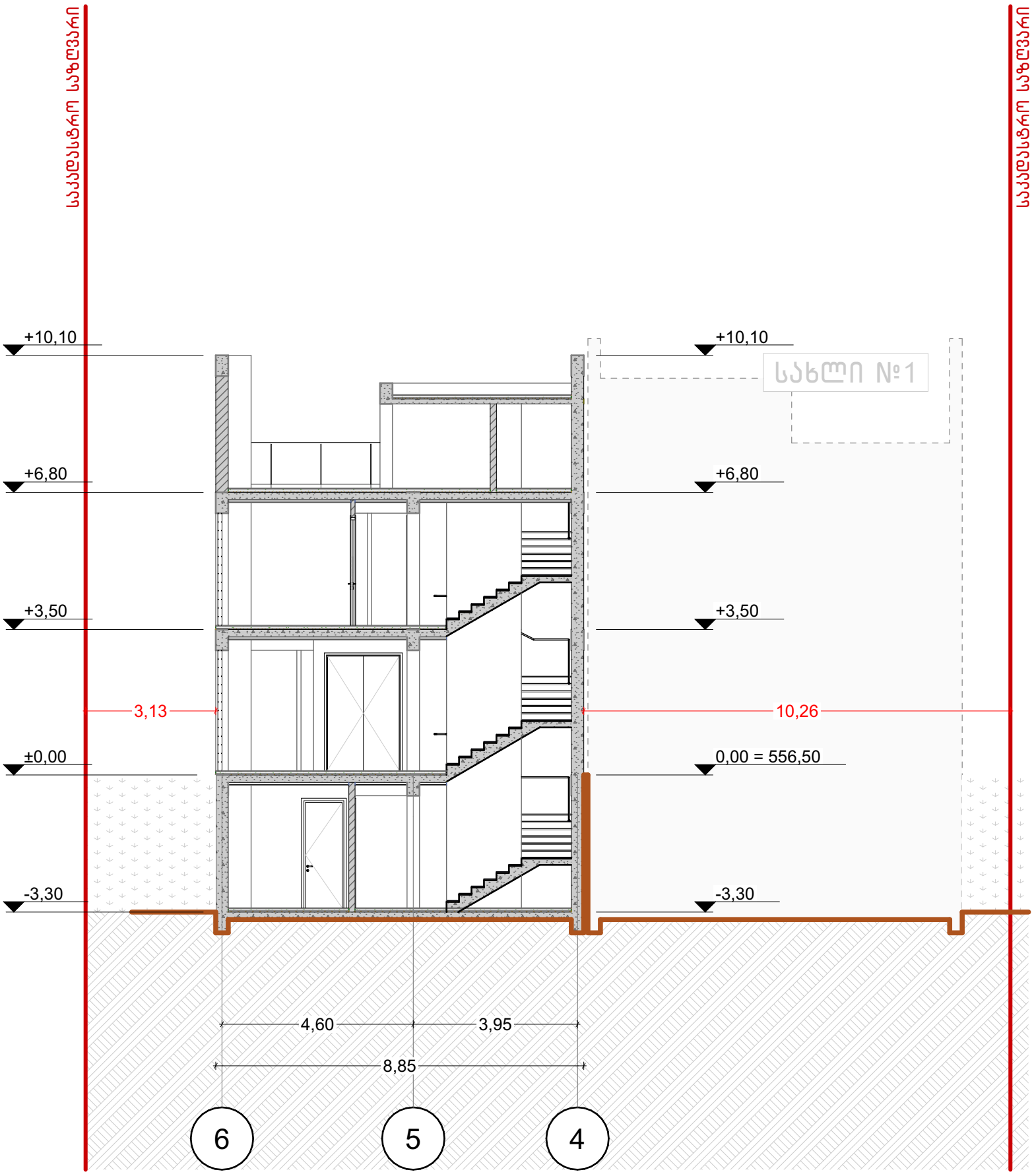

მისამართი: ქალაქი თბილისი, ქუჩა ზემო ვაკე, N 11 ს/კ 01.15.02.055.020	პროექტის სახელწოდება: ინდივიდუალური ერთბინიანი საცხოვრებელი სახლი	ავტორები:	მასშტაბი: 1:100	თარიღი: აგვისტო	ნახაზის დასახელება: ჭრილი 2-2	№ A.01.11

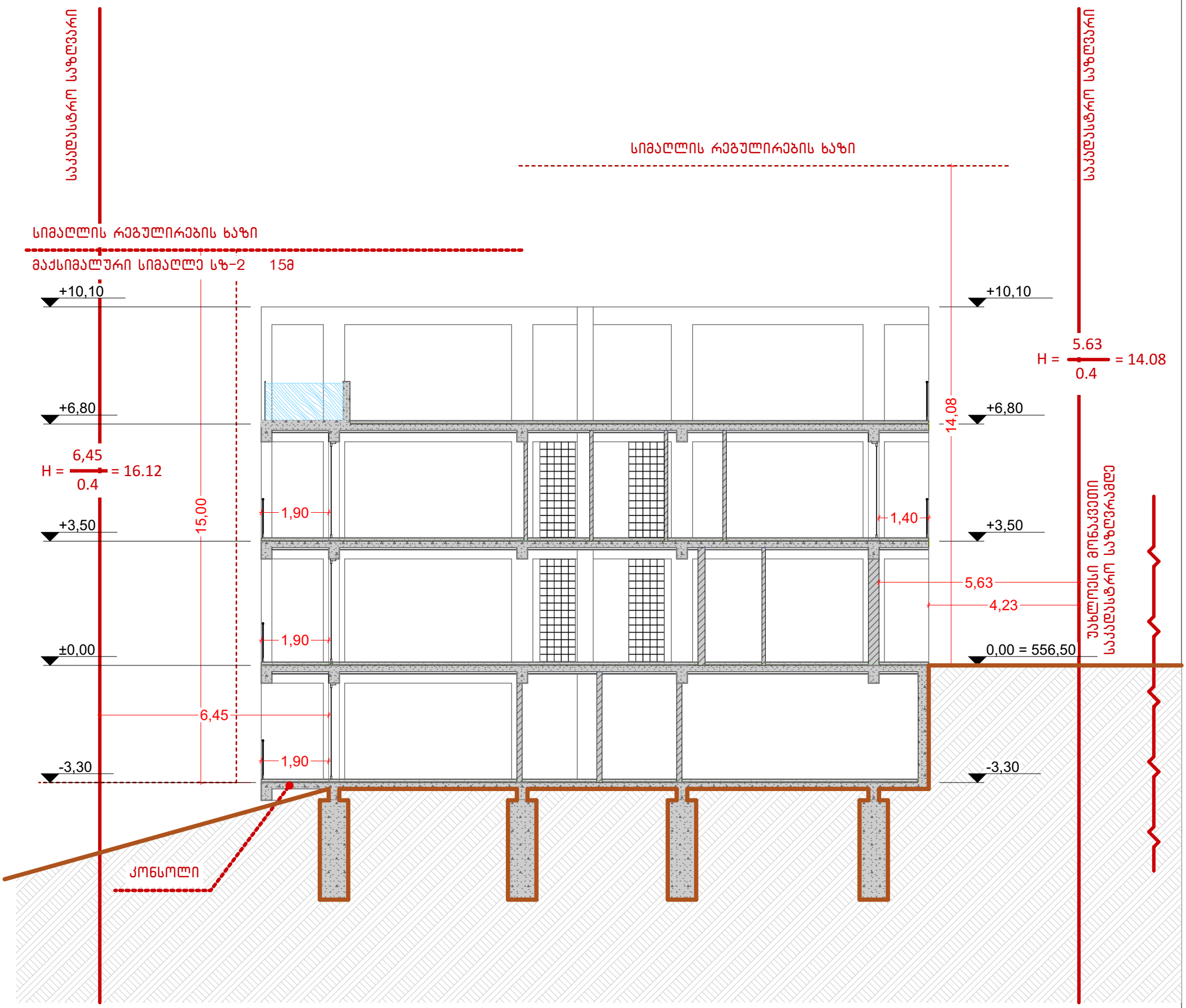

მისამართი: ქალაქი თბილისი, ქუჩა ზემო ვაკე, N 11 ს/კ 01.15.02.055.020	პროექტის სახელწოდება: ინდივიდუალური ერთბინიანი საცხოვრებელი სახლი	ავტორები:	მასშტაბი: 1:100	თარიღი: აგვისტო	ნახაზის დასახელება: ჭრილი 3-3	№ A.01.12

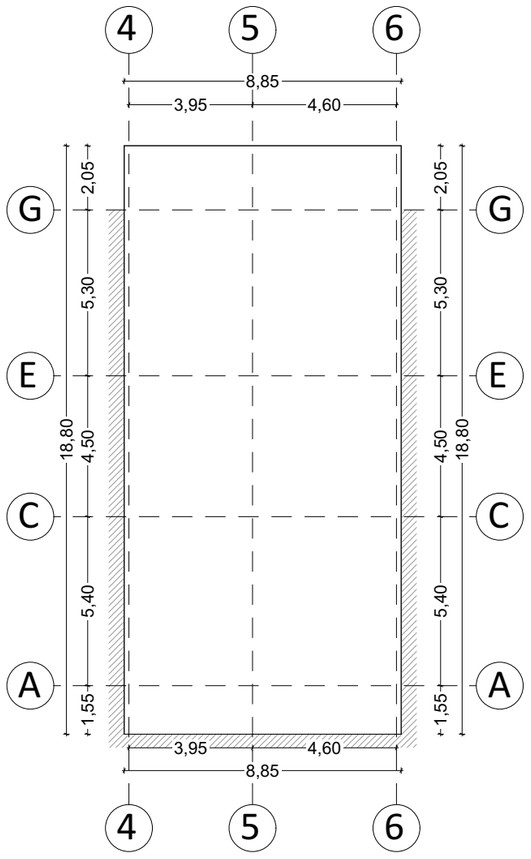

განშლა -3.30 ნიშნულზე

18.80 + 8.85 + 18.80 + 8.85 = 55.30

87.5/ P 55.30 = 1.6 < 1.8

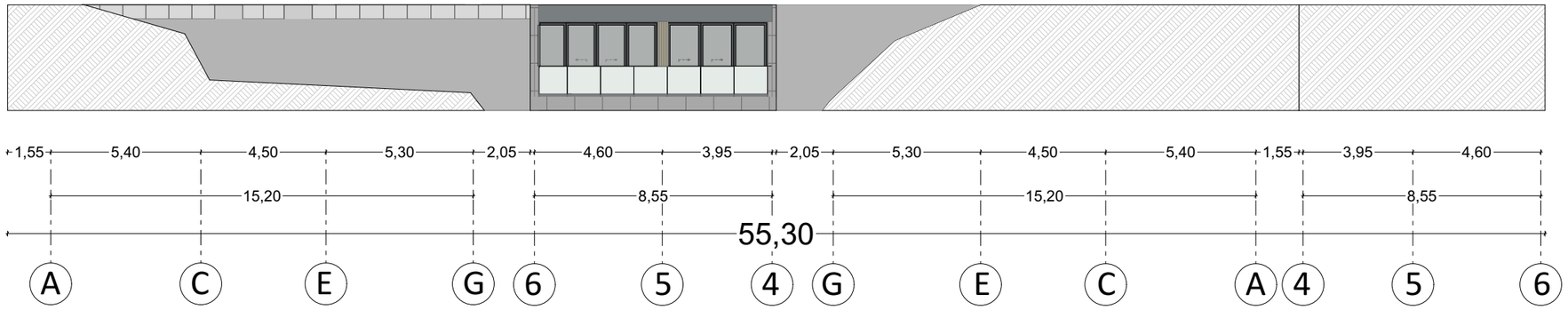

18.80 + 8.85 + 18.80 + 8.85 = 55.30

87.5 / P 55.30 = 1.6 < 1.8

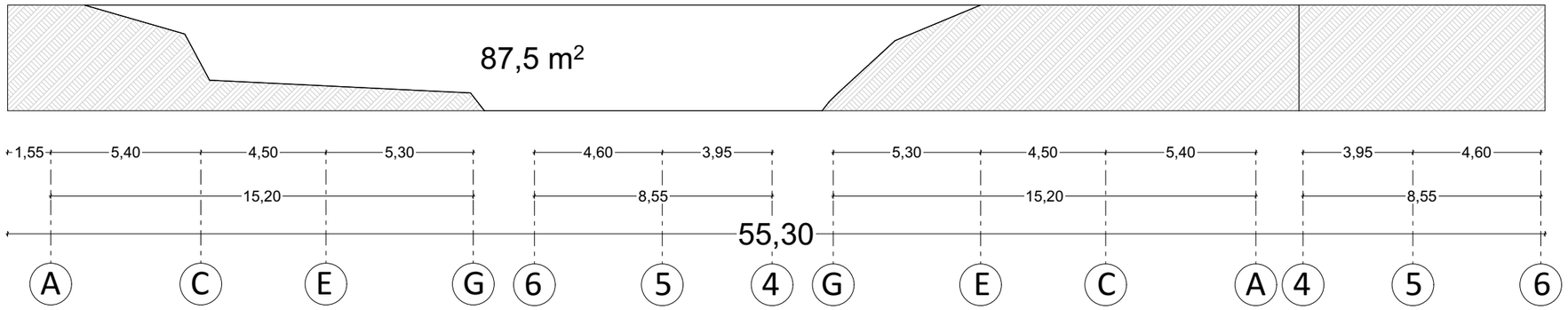

ფასადის დეტალი

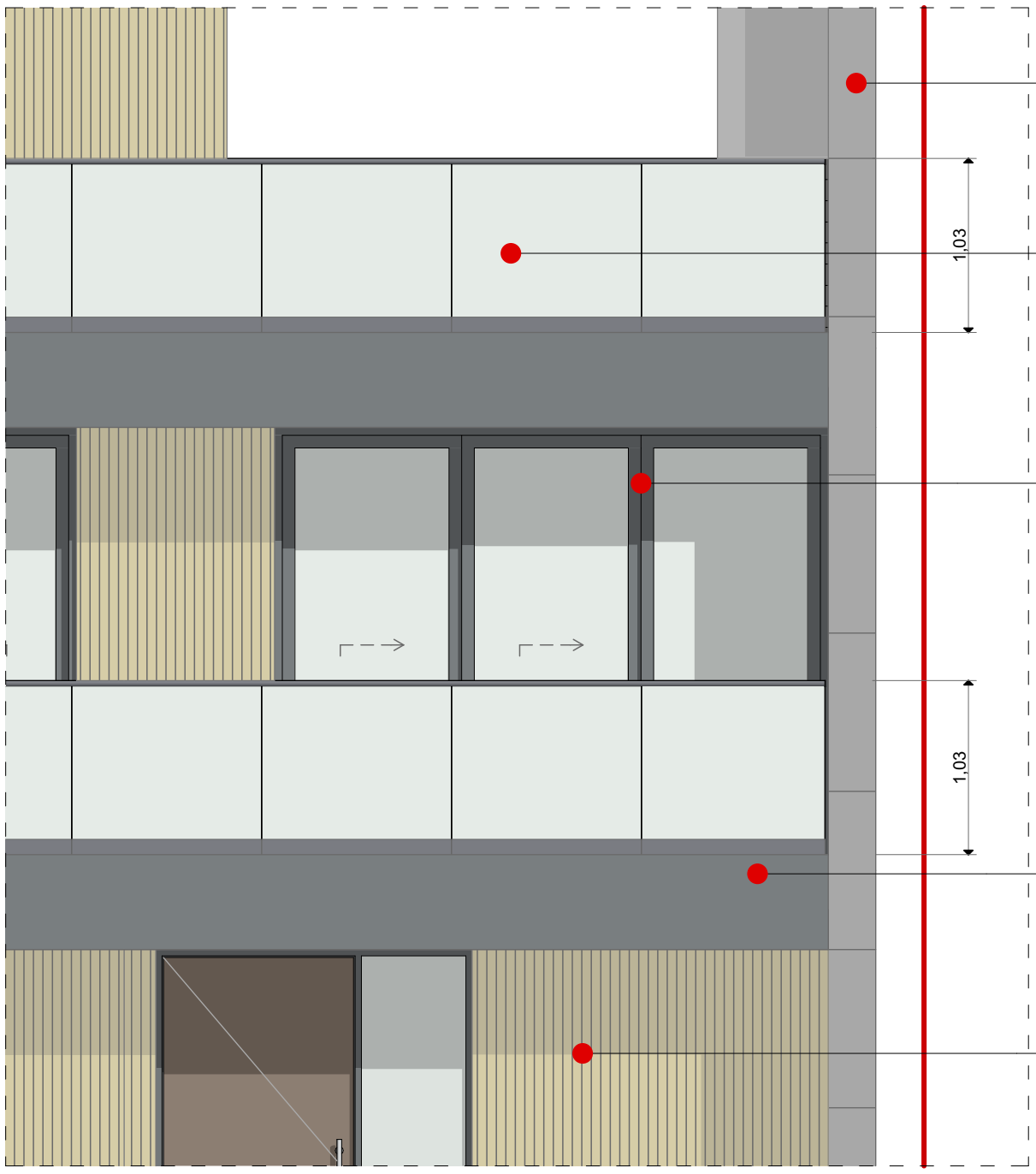

ფასადის მოპირკეთება დაფერილი თუნუქის ფილებით
RAL 7023

ნაწრთობი მინის მოაჯირი

ალუმინის კარ-ფანჯარა მუქი რუხი დაფერვით
RAL 7016

ფასადის მოპირკეთება დაფერილი თუნუქით
RAL 7016

ფასადის მოპირკეთება ხის 4/6 დგარებით

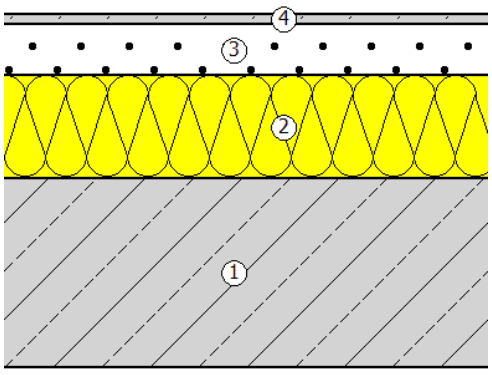

სახურავი

წარმოსა 0,322 W/(m²K)
ხვითი
შენობა:

ფაქტობრივი მნიშვნელობა

მოთ	მასალა	სისქე	λ [W/mK]	მოთხოვნებ	საშუ	დაშვებული
პირ	თერმულად კონდიცირებად სასრგებლო ფართობ	წლიური ემ	განახლება	0,100		9. ექსპერტი
1	რკინაბეტონი	18,0	2,600	0,069	ინფ	2500
2	მინერალური ბამბა (MW)	10,0	0,035	2,857	ინფ	260
3	ცემენტით მოჭიმვა	5,0	1,600	0,031	ინფ	2000
4	კერამიკული ფილები - მოუჭიქავი	1,0	1,300	0,008	ინფ	2300
	გარე სითბოს გადაცემის წინააღმდეგობა	ეს პუნქტი 3	მაქსიმალუ	0,040	განა	

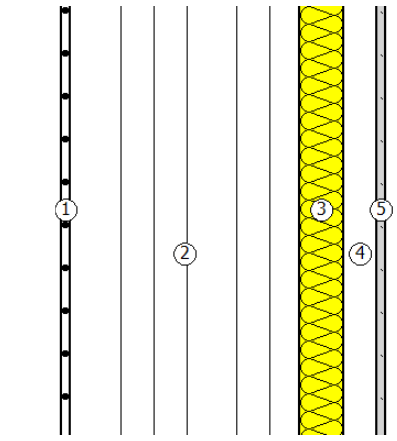

კედელი

წარმოსა 0,350 W/(m²K)
ხვითი
შენობა:

ფაქტობრივი მნიშვნელობა

მოთ	მასალა	სისქე	λ [W/mK]	მოთხოვნებ	საშუ	დაშვებული
პირ	თერმულად კონდიცირებად სასრგებლო ფართობ	წლიური ემ	განახლება	0,130		9. ექსპერტი
1	ცემენტის ფითხი/ბათქაში	0,5	1,600	0,003	ინფ	2000
2	ავტოკლავური აირბეტონის ბლოკები (AAC)	20,0	0,130	1,538	ინფ	440
3	მინერალური ბამბა (MW)	4,0	0,035	1,143	ინფ	260
4	ფოლადის პროფილი	3,0	0,000	0,001	ინფ	
5	ფოლადის ფურცელი	0,1	50,000	0,000	ინფ	7800
	გარე სითბოს გადაცემის წინააღმდეგობა	ეს პუნქტი 3	მაქსიმალუ	0,040	განა	

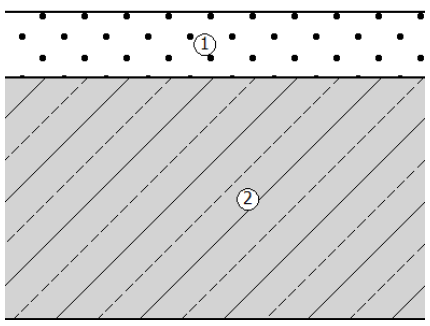

იატაკი

წარმოსა 3,221 W/(m²K)
ხვითი
შენობა:

ფაქტობრივი მნიშვნელობა

მოთ	მასალა	სისქე	λ [W/mK]	მოთხოვნებ	საშუ	დაშვებული
პირ	თერმულად კონდიცირებად სასრგებლო ფართობ	წლიური ემ	განახლება	0,170		9. ექსპერტი
1	ცემენტით მოჭიმვა	5,0	1,600	0,031	ინფ	2000
2	რკინაბეტონი	18,0	2,600	0,069	ინფ	2500
	გარე სითბოს გადაცემის წინააღმდეგობა	ეს პუნქტი 3	მაქსიმალუ	0,040	განა	

მისამართი: ქალაქი თბილისი, ქუჩა ზემო ვაკე, N 11 ს/კ 01.15.02.055.020	პროექტის სახელწოდება: ინდივიდუალური ერთბინიანი საცხოვრებელი სახლი	ავტორები:	მასშტაბი: 1:100	თარიღი: აგვისტო	ნახაზის დასახელება: ფასადის დეტალი	№ A.01.14