ასაწევი ნაწილი ფასადისაგან, სამი ფენისგანაა შემდგარი: შიგნიდან ორმაგი ფილა ფასადის ფილა 75 მმ 75-მა ბამბამ, ორლა ასაწევ ნაწილებში ფილა - 450 მ 450-მ ბამბამ.

ალუმინის ფანჯრის ფილების ფერი და ალუმინის პროფილები, ძირითადად ანთრაციტი, ალუმინის პანელი და ოთხფერიანი ხისფერი პროფილები.

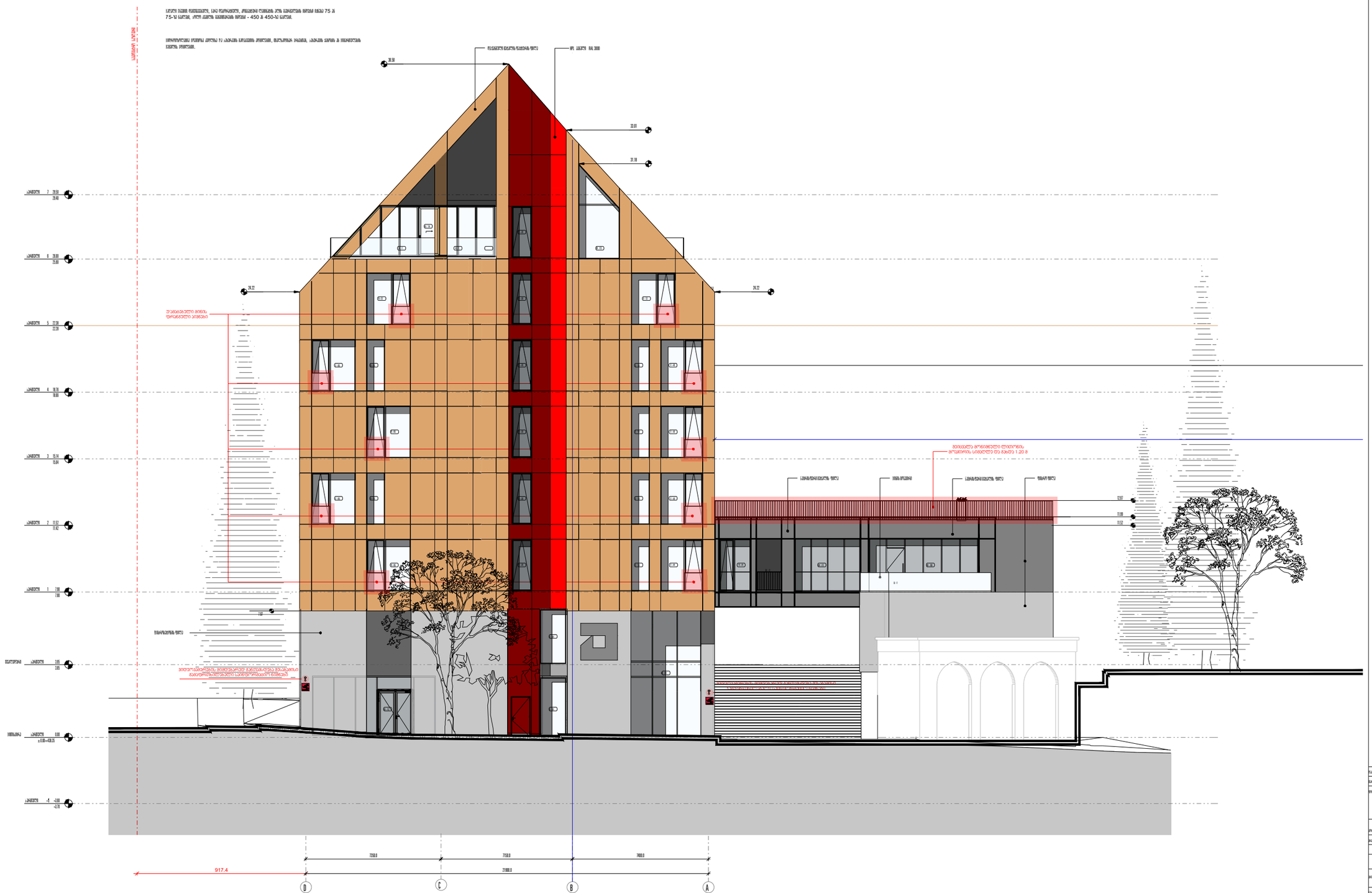
ასაწევი ნაწილი
ფასადის ფილა
ალუმინის პანელი
ალუმინის პანელი
ალუმინის პანელი

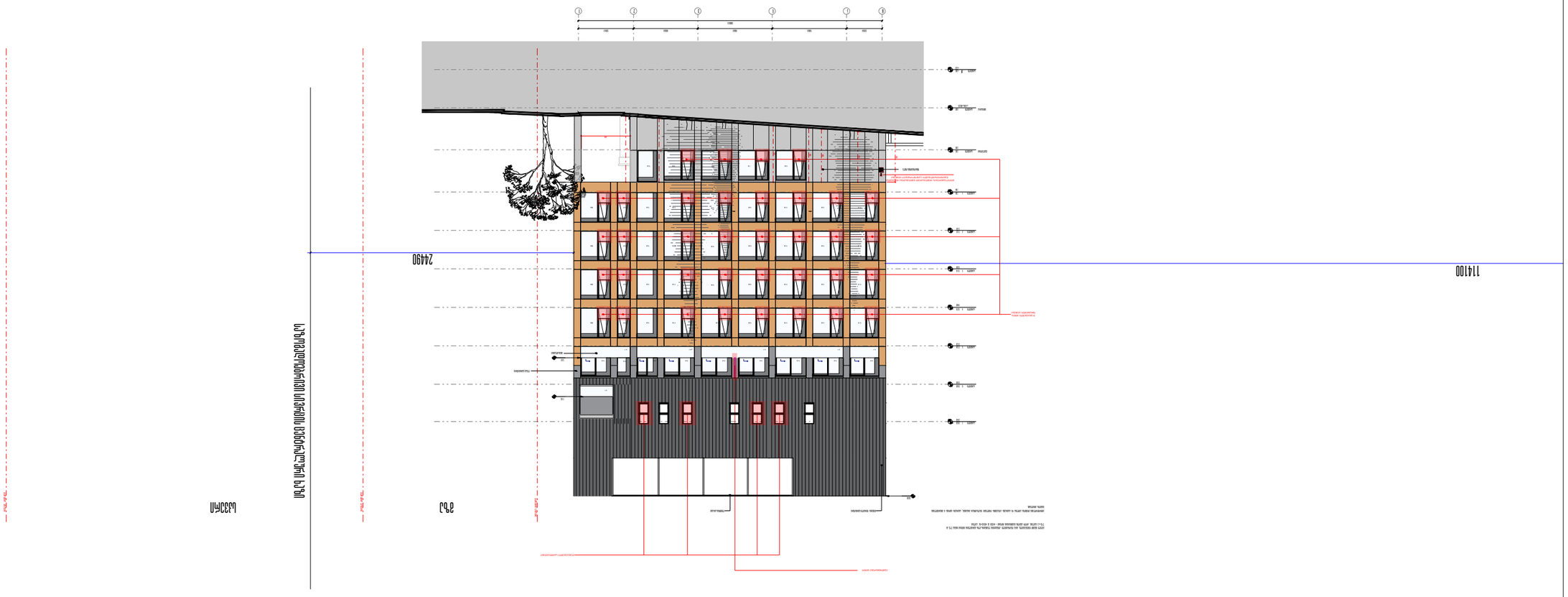

ՍԱՆՄԱՆ ԱՅԼԸՆՏՐԱՆՔԱՅԻ ԱՌԱՋԱՏՄԱՆ ԵՎ ԿԱՌԱՎԱՐՄԱՆ ԳԾԱԿԵՐՊԻ ԳԼԽԱՎՈՐ ԱՃՈՒՐԴՆԵՐԻ ՀԱՄԱՐ

L=114.1 և Y=0.4 H=114.1÷0.4=285.25 մ

ՍԱՆՄԱՆ ԱՅԼԸՆՏՐԱՆՔԱՅԻ ԱՌԱՋԱՏՄԱՆ ԵՎ ԿԱՌԱՎԱՐՄԱՆ ԳԾԱԿԵՐՊԻ ԳԼԽԱՎՈՐ ԱՃՈՒՐԴՆԵՐԻ ՀԱՄԱՐ

L=24.49 և Y=0.4 H=24.49÷0.4=61.22 մ

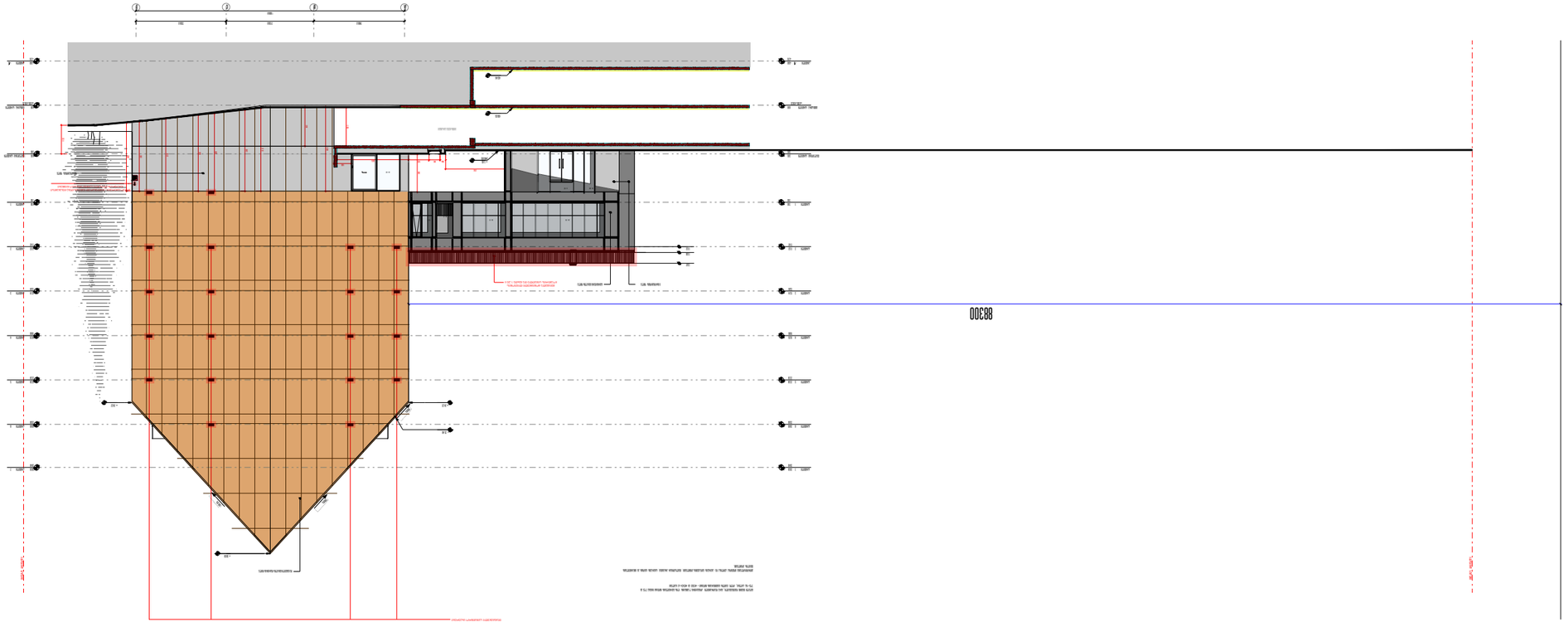

ЧЦЧЭЦЯЦ ЭЗЭЦЛЭЭЗЭЦ ЦЛЭЭЦЯЦЭЭЗЭЦЯЦЭЭЗЭЦЯЦ

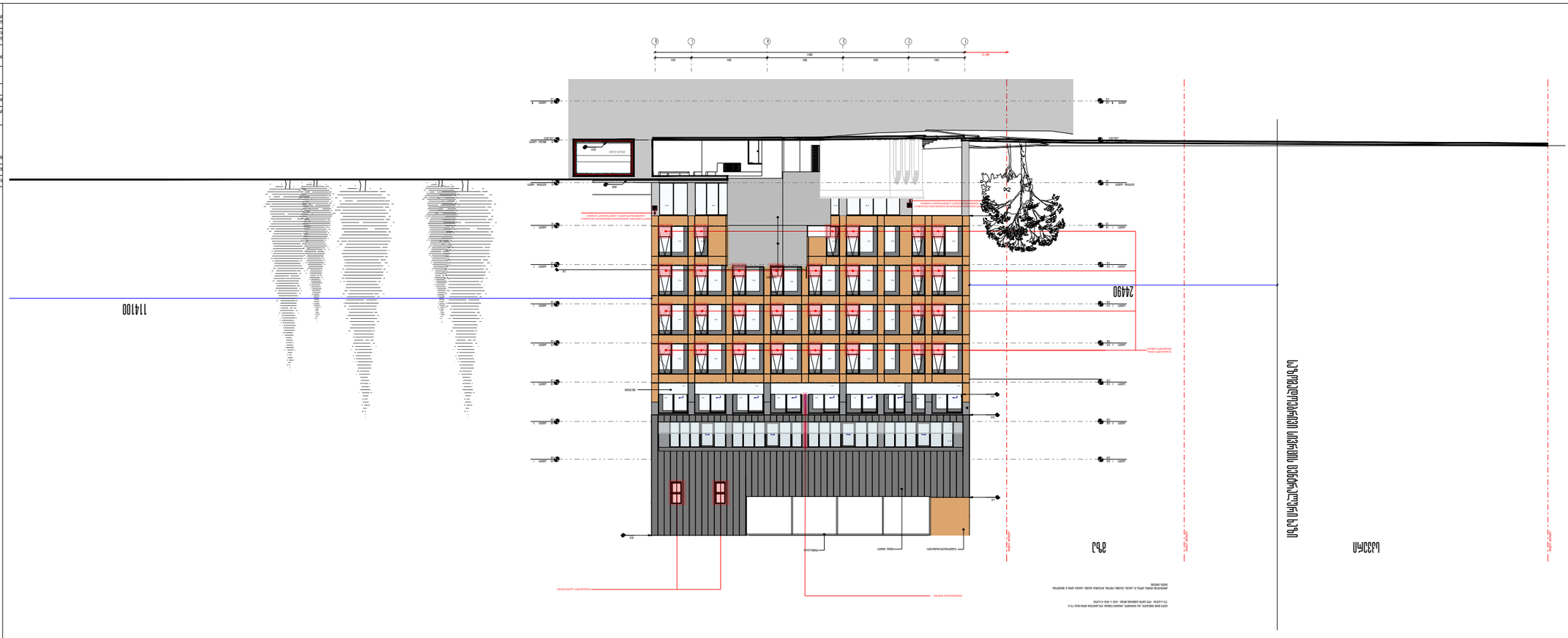

L=114.1 a Y=0.4 H=114.1÷0.4=285.25 a

L=24.49 a Y=0.4 H=24.49÷0.4=61.22 a