

ექსპლიკაცია:

1 - ანტრესოლი
2 - პიბის უჯრედი

ტექნიკურ-ეკონომიკური მაჩვენებლები

პირობითი ნიშნები

მიწის ნაკვეთის საზღვარი

პროექტის სახელწოდება

ქალაქი თბილისი. დიდი დიღომი
საავარო ობიექტის
არქიტექტურული პროექტი

შპს "ერა პროექტი"
ს/კ 405001724
ქალაქ თბილისი ჩუბინაშვილის ქუჩა №2
599995789, 577995789
kobasurmava@gmail.com

თანამდებობა	გვარი	ხელმოწერა	თარიღი
დირექტორი			07.11.2026
არქიტექტორი	კ. სურმავა		
მასშტაბი	-	ავრასაქციელი ხედი 2	
თარიღი			
სტადია		ფურცლები	ფურცელი
პროექტი		24	ა-17

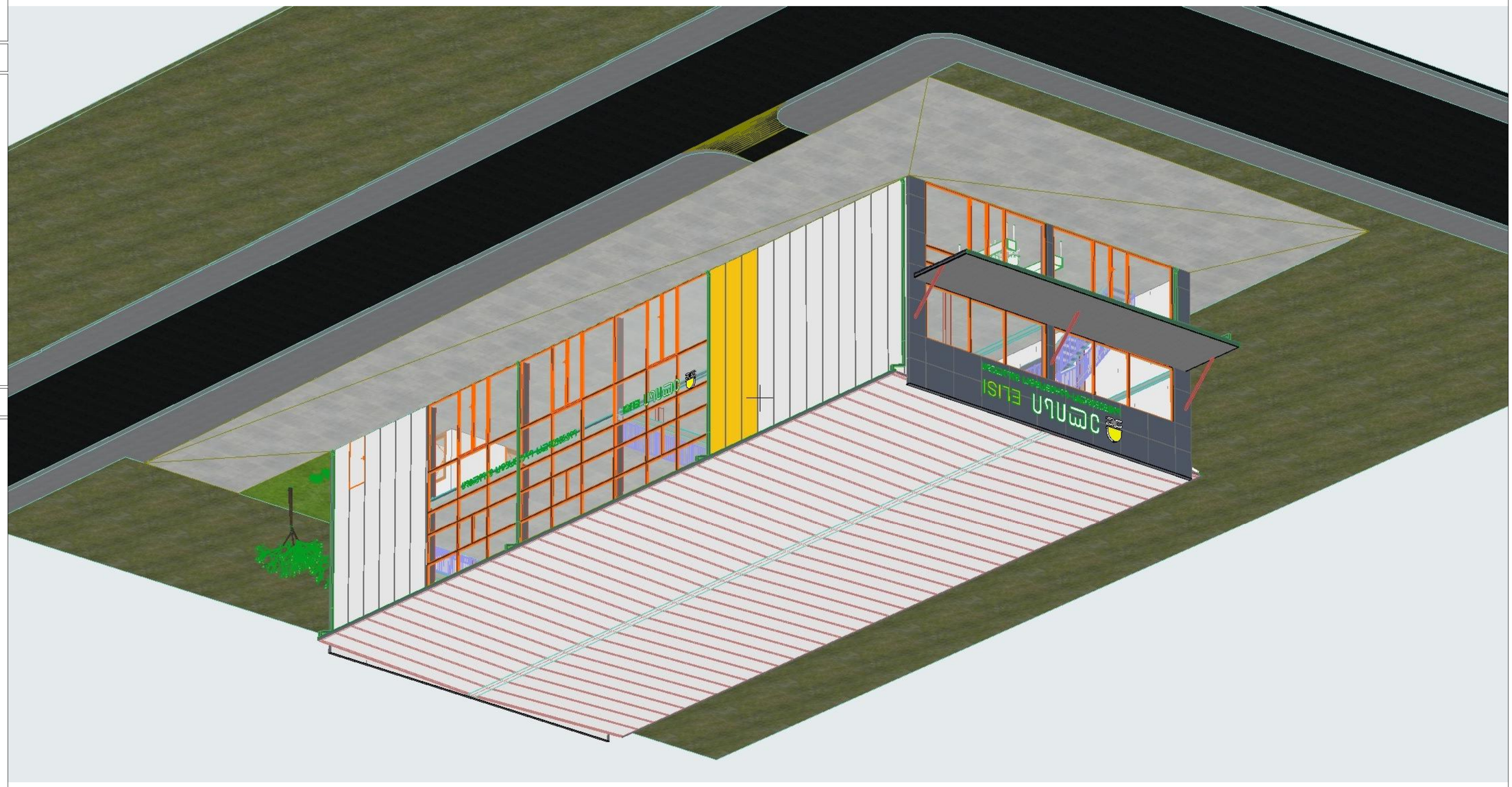

مقياس الرسم	1:100	تاريخ الإصدار	07/11/2025
رقم المخطط	A-01		
عنوان المخطط	منظور ثلاثي		
اسم المشروع	مشروع تجاري مكون من طابقين		
الموقع	قرية الحمراء، شارع الجامع، رقم 12		
المالك	السيد عبد الله محمد الزهراني		
المهندس المعماري	م. فهد سليمان العتيبي		
المهندس الإنشائي	م. ريم خالد الشمري		
المهندس الكهربائي	م. طارق عبد الرحمن الدوسري		
المهندس الميكانيكي	م. نورة إبراهيم القحطاني		
المكتب الاستشاري	مكتب الأفق للاستشارات الهندسية		
العنوان	شارع الملك فهد، ص.ب ٤٥٢١٠، الرياض ١١٤٨٢		
الهاتف	٠١١٤٦٣٢٨٠		
البريد الإلكتروني	info@ufuq-eng.com		

المقياس	1:100
تاريخ الإصدار	07/11/2025
رقم المخطط	A-01
عنوان المخطط	منظور ثلاثي
اسم المشروع	مشروع تجاري مكون من طابقين
الموقع	قرية الحمراء، شارع الجامع، رقم 12
المالك	السيد عبد الله محمد الزهراني
المهندس المعماري	م. فهد سليمان العتيبي
المهندس الإنشائي	م. ريم خالد الشمري
المهندس الكهربائي	م. طارق عبد الرحمن الدوسري
المهندس الميكانيكي	م. نورة إبراهيم القحطاني
المكتب الاستشاري	مكتب الأفق للاستشارات الهندسية
العنوان	شارع الملك فهد، ص.ب ٤٥٢١٠، الرياض ١١٤٨٢
الهاتف	٠١١٤٦٣٢٨٠
البريد الإلكتروني	info@ufuq-eng.com

منظور ثلاثي

مشروع تجاري مكون من طابقين

قرية الحمراء، شارع الجامع، رقم 12

رقم المخطط	A-01
عنوان المخطط	منظور ثلاثي
اسم المشروع	مشروع تجاري مكون من طابقين
الموقع	قرية الحمراء، شارع الجامع، رقم 12
المالك	السيد عبد الله محمد الزهراني
المهندس المعماري	م. فهد سليمان العتيبي
المهندس الإنشائي	م. ريم خالد الشمري
المهندس الكهربائي	م. طارق عبد الرحمن الدوسري
المهندس الميكانيكي	م. نورة إبراهيم القحطاني
المكتب الاستشاري	مكتب الأفق للاستشارات الهندسية

1 - تصميم معماري	
2 - أعمال تنفيذ	

حدود الموقع	

مكتب الأفق للاستشارات الهندسية	
م. فهد سليمان العتيبي	
ص.ب ٤٥٢١٠، الرياض ١١٤٨٢	
هاتف ٠١١٤٦٣٢٨٠	
info@ufuq-eng.com	

رقم المخطط	A-01	مقياس الرسم	1:100
عنوان المخطط	منظور ثلاثي	تاريخ الإصدار	07/11/2025
اسم المشروع	مشروع تجاري مكون من طابقين		
الموقع	قرية الحمراء، شارع الجامع، رقم 12		
المالك	السيد عبد الله محمد الزهراني		
المهندس المعماري	م. فهد سليمان العتيبي		
المهندس الإنشائي	م. ريم خالد الشمري		
المهندس الكهربائي	م. طارق عبد الرحمن الدوسري		
المهندس الميكانيكي	م. نورة إبراهيم القحطاني		
المكتب الاستشاري	مكتب الأفق للاستشارات الهندسية		
العنوان	شارع الملك فهد، ص.ب ٤٥٢١٠، الرياض ١١٤٨٢		
الهاتف	٠١١٤٦٣٢٨٠		
البريد الإلكتروني	info@ufuq-eng.com		

رقم المخطط	A-01	مقياس الرسم	1:100
عنوان المخطط	منظور ثلاثي	تاريخ الإصدار	07/11/2025
اسم المشروع	مشروع تجاري مكون من طابقين		
الموقع	قرية الحمراء، شارع الجامع، رقم 12		
المالك	السيد عبد الله محمد الزهراني		
المهندس المعماري	م. فهد سليمان العتيبي		
المهندس الإنشائي	م. ريم خالد الشمري		
المهندس الكهربائي	م. طارق عبد الرحمن الدوسري		
المهندس الميكانيكي	م. نورة إبراهيم القحطاني		
المكتب الاستشاري	مكتب الأفق للاستشارات الهندسية		
العنوان	شارع الملك فهد، ص.ب ٤٥٢١٠، الرياض ١١٤٨٢		
الهاتف	٠١١٤٦٣٢٨٠		
البريد الإلكتروني	info@ufuq-eng.com		

رقم المخطط	A-01
عنوان المخطط	منظور ثلاثي
اسم المشروع	مشروع تجاري مكون من طابقين
الموقع	قرية الحمراء، شارع الجامع، رقم 12
المالك	السيد عبد الله محمد الزهراني
المهندس المعماري	م. فهد سليمان العتيبي
المهندس الإنشائي	م. ريم خالد الشمري
المهندس الكهربائي	م. طارق عبد الرحمن الدوسري
المهندس الميكانيكي	م. نورة إبراهيم القحطاني
المكتب الاستشاري	مكتب الأفق للاستشارات الهندسية
العنوان	شارع الملك فهد، ص.ب ٤٥٢١٠، الرياض ١١٤٨٢
الهاتف	٠١١٤٦٣٢٨٠
البريد الإلكتروني	info@ufuq-eng.com

1 - تصميم معماري	
2 - أعمال تنفيذ	

حدود الموقع	

مكتب الأفق للاستشارات الهندسية	
م. فهد سليمان العتيبي	
ص.ب ٤٥٢١٠، الرياض ١١٤٨٢	
هاتف ٠١١٤٦٣٢٨٠	
info@ufuq-eng.com	

رقم المخطط	A-01	مقياس الرسم	1:100
عنوان المخطط	منظور ثلاثي	تاريخ الإصدار	07/11/2025
اسم المشروع	مشروع تجاري مكون من طابقين		
الموقع	قرية الحمراء، شارع الجامع، رقم 12		
المالك	السيد عبد الله محمد الزهراني		
المهندس المعماري	م. فهد سليمان العتيبي		
المهندس الإنشائي	م. ريم خالد الشمري		
المهندس الكهربائي	م. طارق عبد الرحمن الدوسري		
المهندس الميكانيكي	م. نورة إبراهيم القحطاني		
المكتب الاستشاري	مكتب الأفق للاستشارات الهندسية		
العنوان	شارع الملك فهد، ص.ب ٤٥٢١٠، الرياض ١١٤٨٢		
الهاتف	٠١١٤٦٣٢٨٠		
البريد الإلكتروني	info@ufuq-eng.com		

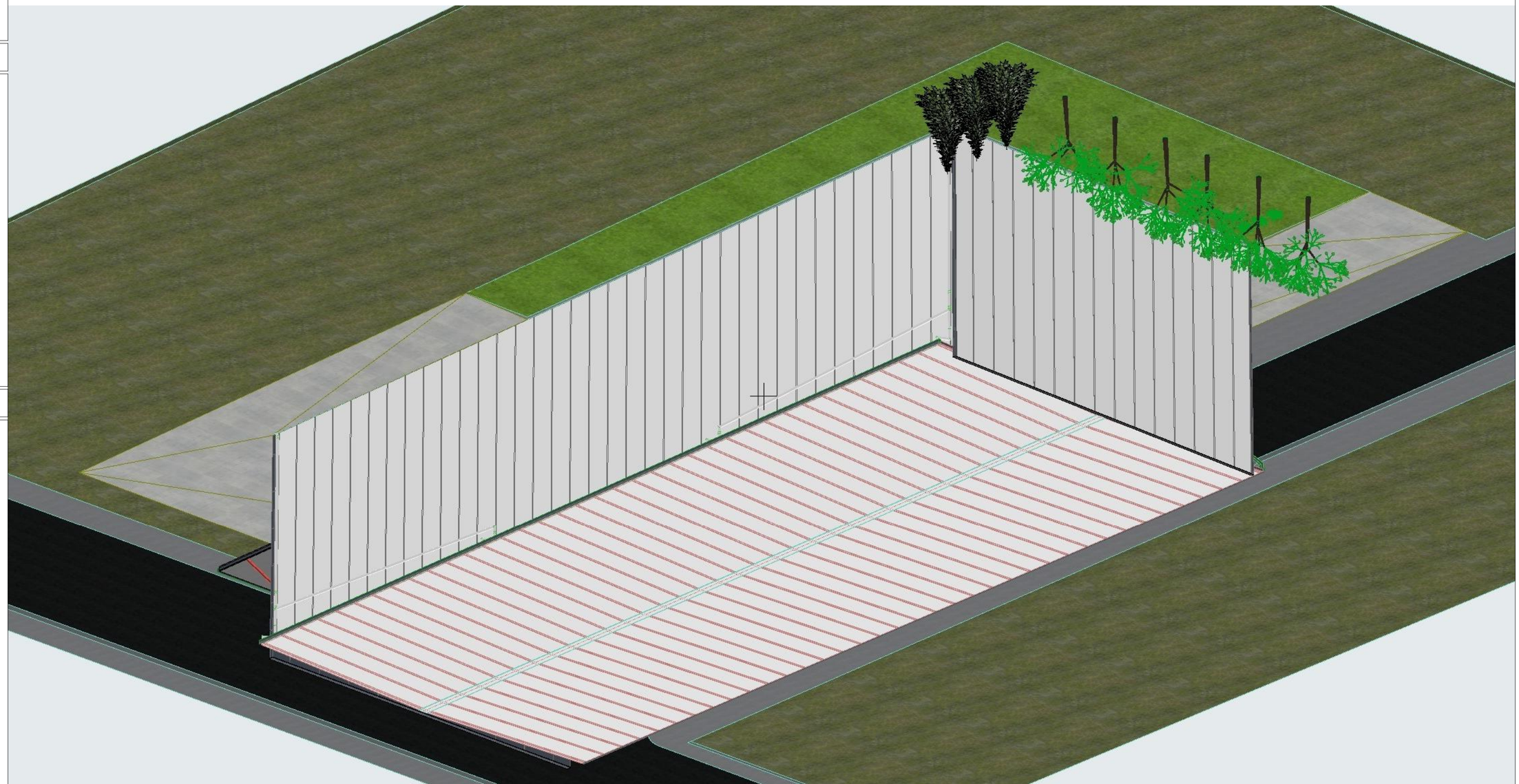

Հաստատված	Ավագյան Ա.Ա.		07.11.2025
Ստուգված	Մկրտչյան Ա.Ա.		
Նախագծ. ղեկ.	Հարությունյան Ա.Ա.		
Գլխավոր ճարտ.			
Նախագիծ	-	Ավտոլվացման կայան 2	
Փուլ	Նշագիր		
Ճարտարապետական մաս		24	Շ-14

ՀՀ ք. Գյումրի, Գայի պող. 72
+374 93 576789
kobasurmava@gmail.com

Ավտոլվացման կայան
Գյումրի համայնքի սեփականություն

Ճարտարապետական լուծումներ

Ավտոլվացման կայանի ընդհանուր տեսք

Ավտոլվացման կայանի գործառական գոտիավորում

1 - Ջրահեռացման համակարգ
2 - Ավտոլվացման կայան

Ավտոլվացման կայանի գործառական գոտիավորում

Ավտոլվացման կայանի գործառական գոտիավորում