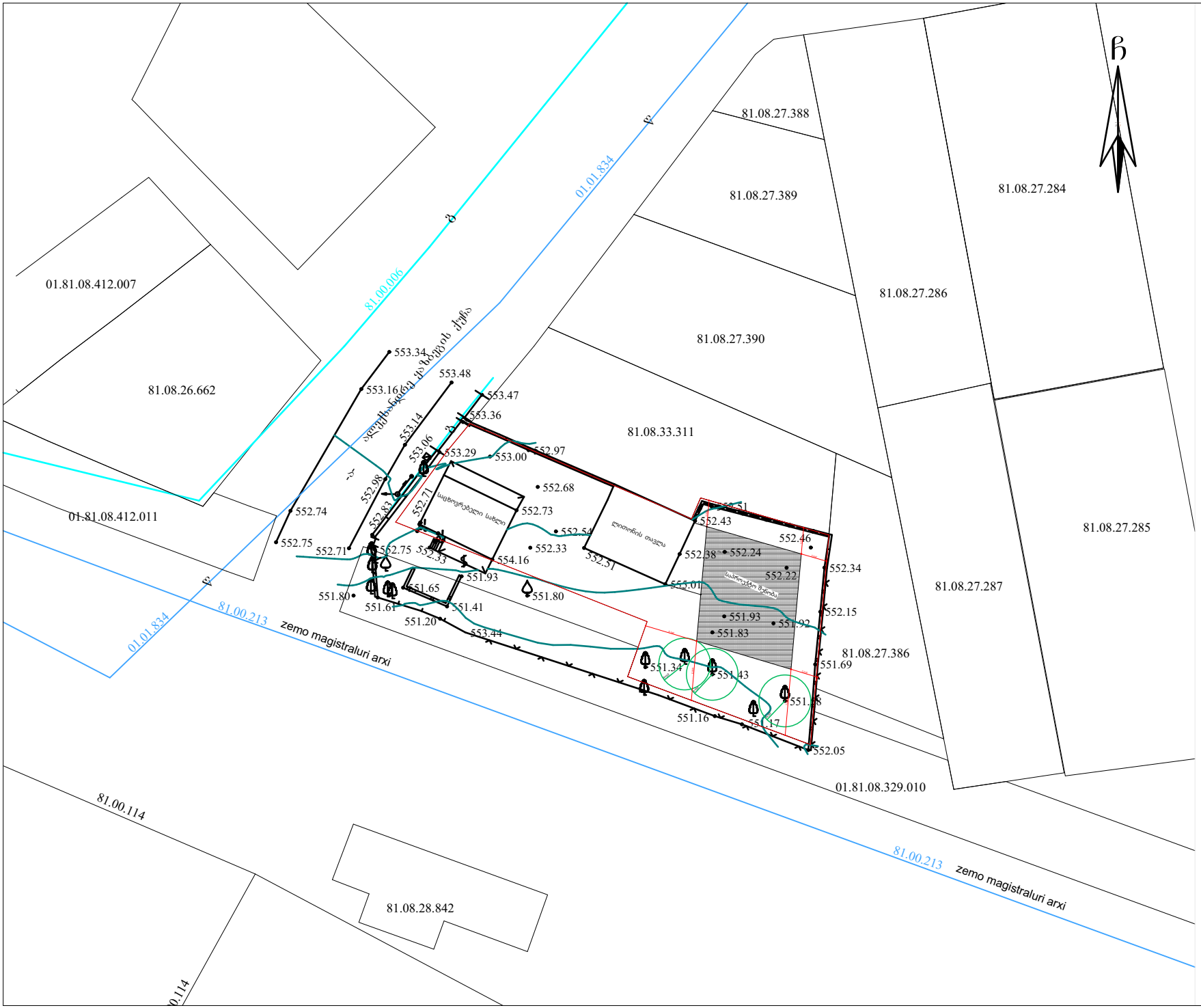

გენგეგმა

ექსპლიკაცია :

პროექტის სახელწოდება: მიწის ნაკვეთის სამშენებლოდ გამოყენების პირობების დადგენა

მისამართი: ვარკეთილის მეურნეობის დასახლება ალექსანდრე ყაზბეგის ქუჩა #1ა
ს/კ: 01.81.08.412.006

დირექტორი : რ. ხვედელიძე	
მემსრულებელი:	
დამკვეთი:	

შ.პ.ს "MT studio"

თარიღი:	16.11.2026	
გვერდი:	რაოდ:	მასშტაბი:
#LayNo		1:600