1:200 | გეგმა -6.54 ნიშნულზე

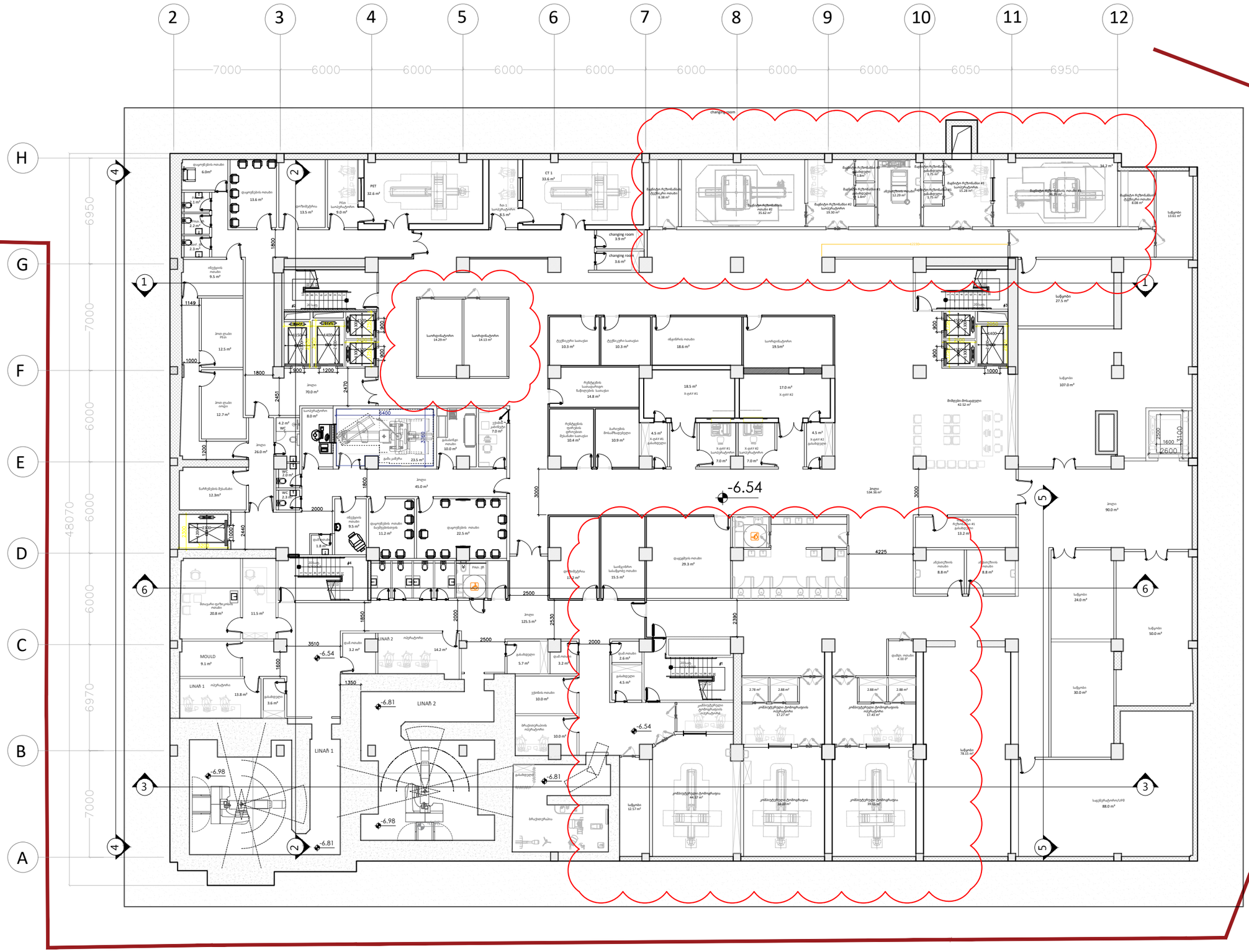

A1

A001

სათაური

გეგმები

Ns studio
0179 ბაზალეთის ქუჩა 3
ქ. თბილისი, საქართველო.
Tel: 593 27 88 58
info@nsstudio.ge

ქ. თბილისში, მიხეილ ჭიაურელის ქუჩა #5; ქ. თბილისში, ქუჩა ლუბლიანას, #4, ჩაჩავას ქუჩა #1მ ლუბლიანას ქუჩა # 5
კლინიკური ონკოლოგიის ინსტიტუტი

Progresi LTD
ვაჟა-ფშაველას გამზირი 16
ქ. თბილისი, საქართველო.
Tel: (995 32) 237 10 09
progresi.ltd@gmail.com

ინფორმაცია დამკვეთის შესახებ
"შპს კლინიკური ონკოლოგიის ინსტიტუტი"

შენიშვნა

იმის გამო, რომ ტერიტორიის წითელი ხაზი არის დიდი და მისი სრულად დატანა სართულის გეგმაზე შეუძლებელია, გეგმებზე დატანილია მანძილები შენობიდან წითელ ხაზამდე. სრულად საკადასტრო წითელი ხაზის ნახვა შესაძლებელია მიწის ნაკვეთის გეგმის ნახაზზე

შენიშვნა (კორექტირება)
მონიშნულ ნაწილში შეიცვალა გეგმარება

#21.07.2022
Cad Dwg File: **III Micro, Digomi**
ლუკა ჩაგანავა
ნინო ჭანტურია
ვახტანგ ცხოვრებაშვილი

Ns studio

1:200 | გეგმა -3.10 ნიშნულზე

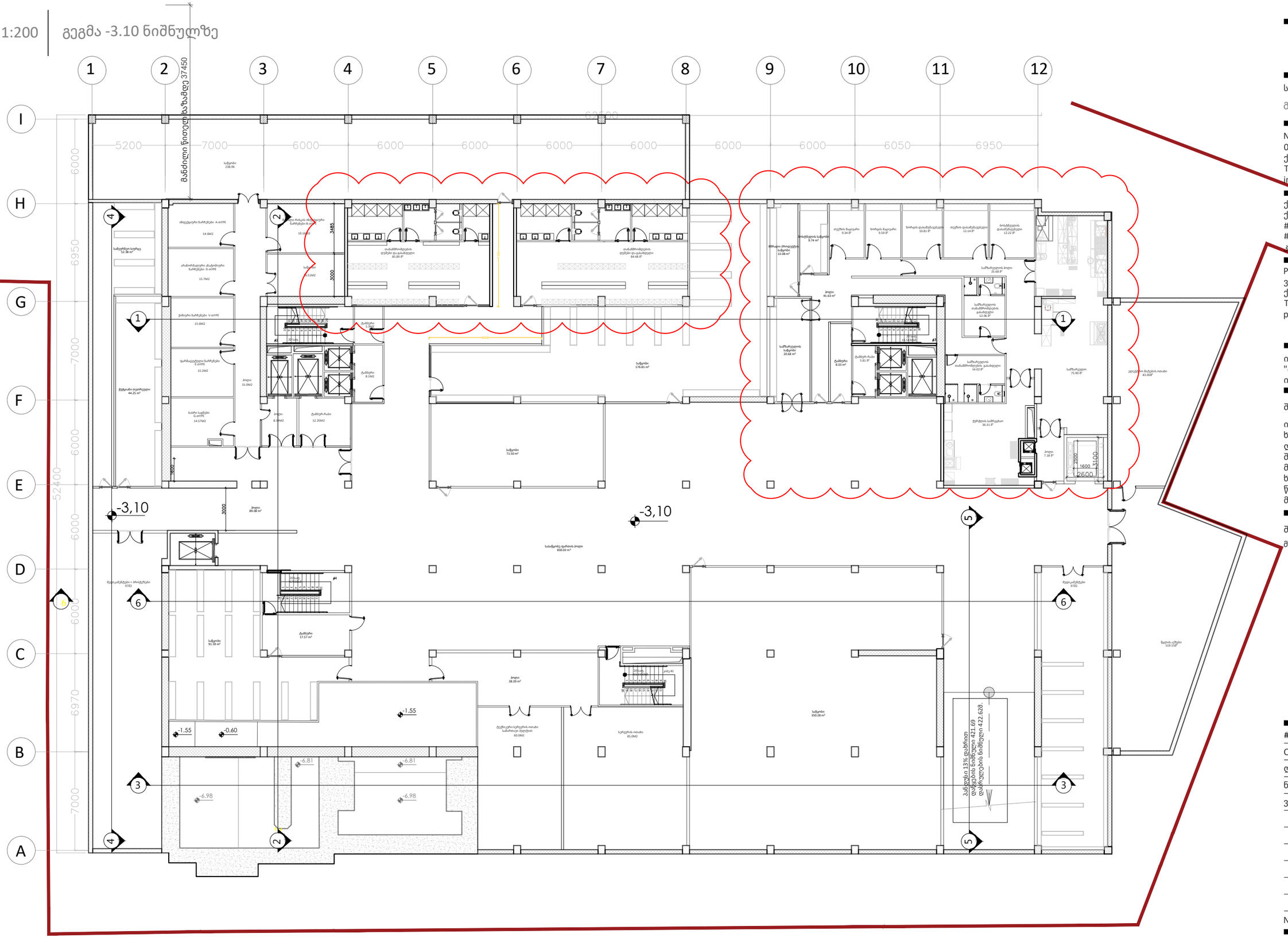

A1

A002

სათაური

გეგმები

Ns studio
0179 ბაზალეთის ქუჩა 3
ქ. თბილისი, საქართველო.
Tel: 593 27 88 58
info@nsstudio.ge

ქ. თბილისში, მიხეილ ჭიაურელის ქუჩა #5; ქ. თბილისში, ქუჩა ლუბლიანას ქუჩა #4, ჩაჩავას ქუჩა #1მ ლუბლიანას ქუჩა # 5
კლინიკური ონკოლოგიის ინსტიტუტი

Progresi LTD
ვაჟა-ფშაველას გამზირი 16
ქ. თბილისი, საქართველო.
Tel: (995 32) 237 10 09
progresi.ltd@gmail.com

ინფორმაცია დამკვეთის შესახებ
"შპს კლინიკური ონკოლოგიის ინსტიტუტი"

შენიშვნა

იმის გამო, რომ ტერიტორიის წითელი ხაზი არის დიდი და მისი სრულად დატანა სართულის გეგმაზე შეუძლებელია, გეგმებზე დატანილია მანძილები შენობიდან წითელ ხაზამდე. სრულად საკადასტრო წითელი ხაზის ნახვა შესაძლებელია მიწის ნაკვეთის გეგმის ნახაზზე

შენიშვნა (კორექტირება)

მონიშნულ ნაწილში შეიცვალა გეგმარება

#21.07.2022

Cad Dwg File: **III Micro, Digomi**

ლუკა ჩაგანავა

ნინო ჭანტურია

ვახტანგ ცხოვრებაშვილი

Ns studio

1:200

გეგმა ±0.00 ნიშნულზე

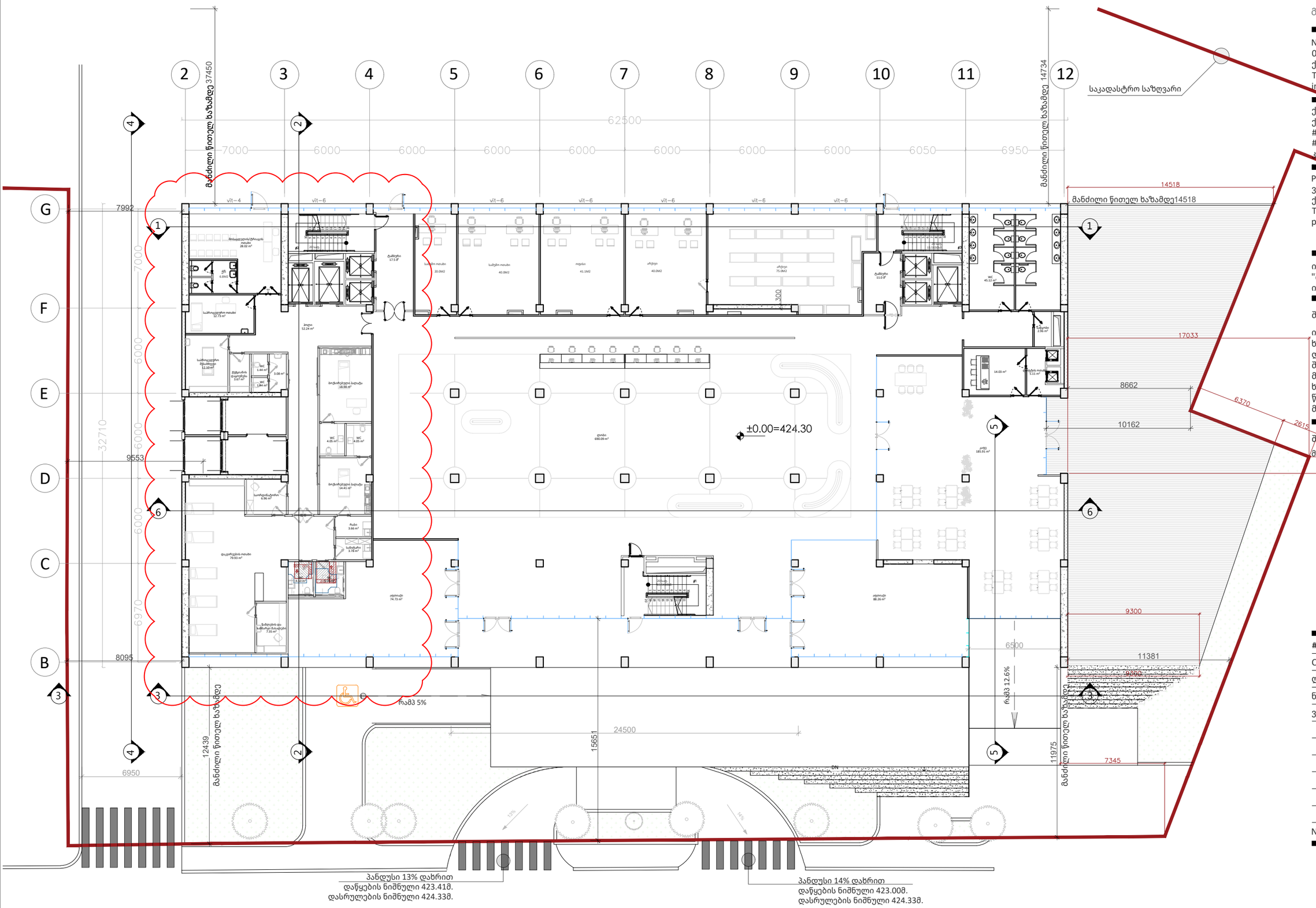

A1

სათაური

გეგმები

Ns studio
0179 ბაზალეთის ქუჩა 3
ქ. თბილისი, საქართველო.
Tel: 593 27 88 58
info@nsstudio.ge

ქ. თბილისში, მიხეილ ჭიაურელის ქუჩა #5; ქ. თბილისში, ქუჩა ლუბლიანა, #4, ჩაჩავას ქუჩა #1მ ლუბლიანას ქუჩა # 5
კლინიკური ონკოლოგიის ინსტიტუტი

Progresi LTD
ვაჟა-ფშაველას გამზირი 16
ქ. თბილისი, საქართველო.
Tel: (995 32) 237 10 09
progresi.ltd@gmail.com

ინფორმაცია დამკვეთის შესახებ
"შპს კლინიკური ონკოლოგიის ინსტიტუტი"

შენიშვნა

იმის გამო, რომ ტერიტორიის წითელი ხაზი არის დიდი და მისი სრულად დატანა სართულის გეგმაზე შეუძლებელია, გეგმებზე დატანილია მანძილები შენობიდან წითელ ხაზამდე. სრულად საკადასტრო წითელი ხაზის ნახვა შესაძლებელია მიწის ნაკვეთის გეგმის ნახაზზე

შენიშვნა (კორექტირება)
მონიშნულ ნაწილში შეიცვალა გეგმარება

#21.07.2022

Cad Dwg File: **III Micro, Digomi**

ლუკა ჩაგანავა

ნინო ჭანტურია

ვახტანგ ცხოვრებაშვილი

Ns studio

1:200

გეგმა +3.10 ნიშნულზე

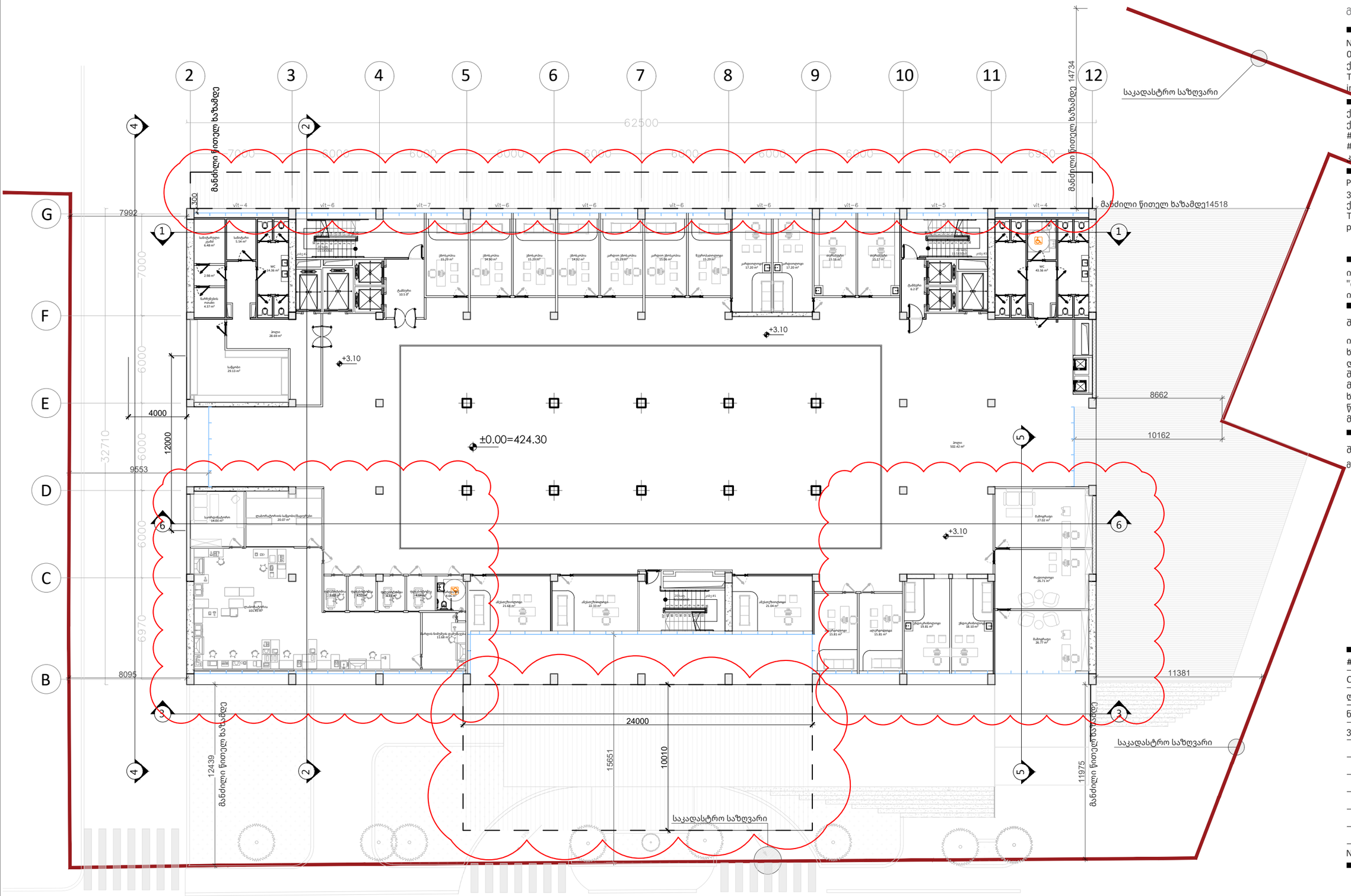

A1

სათაური

გეგმები

Ns studio
0179 ბაზალეთის ქუჩა 3
ქ. თბილისი, საქართველო.
Tel: 593 27 88 58
info@nsstudio.ge

ქ. თბილისში, მიხეილ ჭიაურელის ქუჩა #5; ქ. თბილისი, ქუჩა ლუბლიანა, #4, ჩაჩავას ქუჩა #1მ ლუბლიანას ქუჩა # 5
კლინიკური ონკოლოგიის ინსტიტუტი

Progresi LTD
ვაჟა-ფშაველას გამზირი 16
ქ. თბილისი, საქართველო.
Tel: (995 32) 237 10 09
progresi.ltd@gmail.com

ინფორმაცია დამკვეთის შესახებ
"შპს კლინიკური ონკოლოგიის ინსტიტუტი"

შენიშვნა

იმის გამო, რომ ტერიტორიის წითელი ხაზი არის დიდი და მისი სრულად დატანა სართულის გეგმაზე შეუძლებელია, გეგმებზე დატანილია მანძილები შენობიდან წითელ ხაზამდე. სრულად საკადასტრო წითელი ხაზის ნახვა შესაძლებელია მიწის ნაკვეთის გეგმის ნახაზზე

შენიშვნა (კორექტირება)
მონიშნულ ნაწილში შეიცვალა გეგმარება

#21.07.2022
Cad Dwg File: **III Micro, Digomi**
ლუკა ჩაგანავა
ნინო ჭანტურია
ვახტანგ ცხოვრებაშვილი

Ns studio

1:200

გეგმა +6.20 ნიშნულზე

A1

სათაური

გეგმები

Ns studio
0179 ბაზალეთის ქუჩა 3
ქ. თბილისი, საქართველო.
Tel: 593 27 88 58
info@nsstudio.ge

ქ. თბილისში, მიხეილ ჭიაურელის ქუჩა #5; ქ. თბილისი, ქუჩა ლუბლიანა, #4, ჩაჩავას ქუჩა #1მ ლუბლიანას ქუჩა # 5
კლინიკური ონკოლოგიის ინსტიტუტი

Progresi LTD
ვაჟა-ფშაველას გამზირი 16
ქ. თბილისი, საქართველო.
Tel: (995 32) 237 10 00
progresi.ltd@gmail.com

ინფორმაცია დამკვეთის შესახებ
"შპს კლინიკური ონკოლოგიის ინსტიტუტი"

შენიშვნა

იმის გამო, რომ ტერიტორიის წითელი ხაზი არის დიდი და მისი სრულად დატანა სართულის გეგმაზე შეუძლებელია, გეგმებზე დატანილია მანძილები შენობიდან წითელ ხაზამდე. სრულად საკადასტრო წითელი ხაზის ნახვა შესაძლებელია მიწის ნაკვეთის გეგმის ნახაზზე

შენიშვნა (კორექტირება)

#21.07.2022
Cad Dwg File: **III Micro, Digomi**
ლუკა ჩაგანავა
ნინო ჭანტურია
ვახტანგ ცხოვრებაშვილი

Ns studio

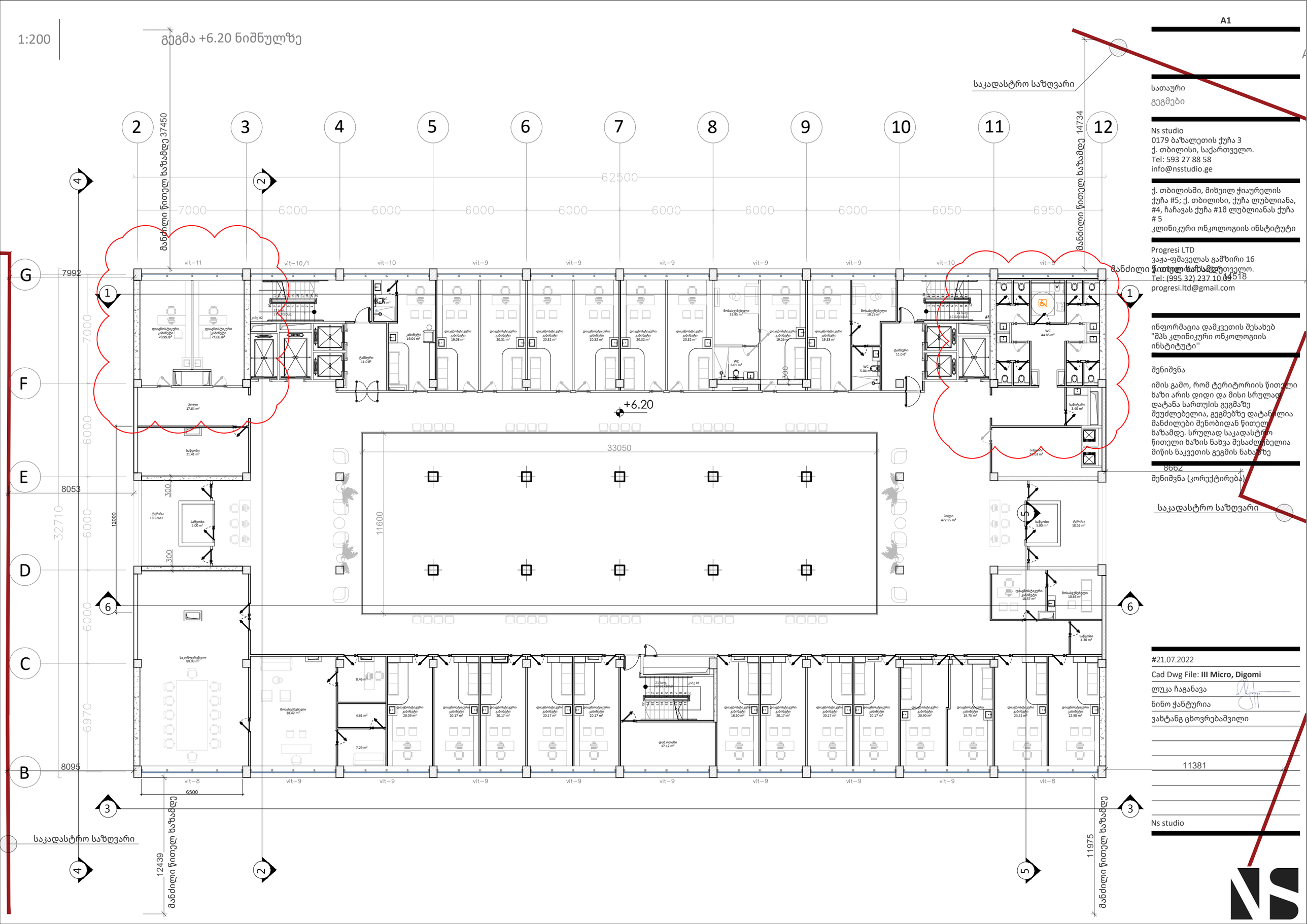

1:200

გეგმა +9.90 ნიშნულზე



A1

სათაური

გეგმები

Ns studio
0179 ბაზალეთის ქუჩა 3
ქ. თბილისი, საქართველო.
Tel: 593 27 88 58
info@nsstudio.ge

ქ. თბილისში, მიხეილ ჭიაურელის ქუჩა #5; ქ. თბილისი, ქუჩა ლუბლიანა, #4, ჩაჩავას ქუჩა #1მ ლუბლიანას ქუჩა # 5
კლინიკური ონკოლოგიის ინსტიტუტი

Progresi LTD
ვაჟა-ფშაველას გამზირი 16
ქ. თბილისი, საქართველო.
Tel: (995 32) 237 10 09
progresi.ltd@gmail.com

14518

ინფორმაცია დამკვეთის შესახებ
"შპს კლინიკური ონკოლოგიის ინსტიტუტი"

შენიშვნა

იმის გამო, რომ ტერიტორიის წითელი ხაზი არის დიდი და მისი სრულად დატანა სართულის გეგმაზე შეუძლებელია, გეგმებზე დატანილია მანძილები შენობიდან წითელ ხაზამდე. სრულად საკადასტრო წითელი ხაზის ნახვა შესაძლებელია მიწის ნაკვეთის გეგმის ნახაზზე

8662

შენიშვნა (კორექტირება)

საკადასტრო საზღვარი

#21.07.2022

Cad Dwg File: **III Micro, Digomi**

ლუკა ჩაგანავა

ნინო ჭანტურია

ვახტანგ ცხოვრებაშვილი

11381

Ns studio

1:200 | გეგმა +13.60 ნიშნულზე

A1

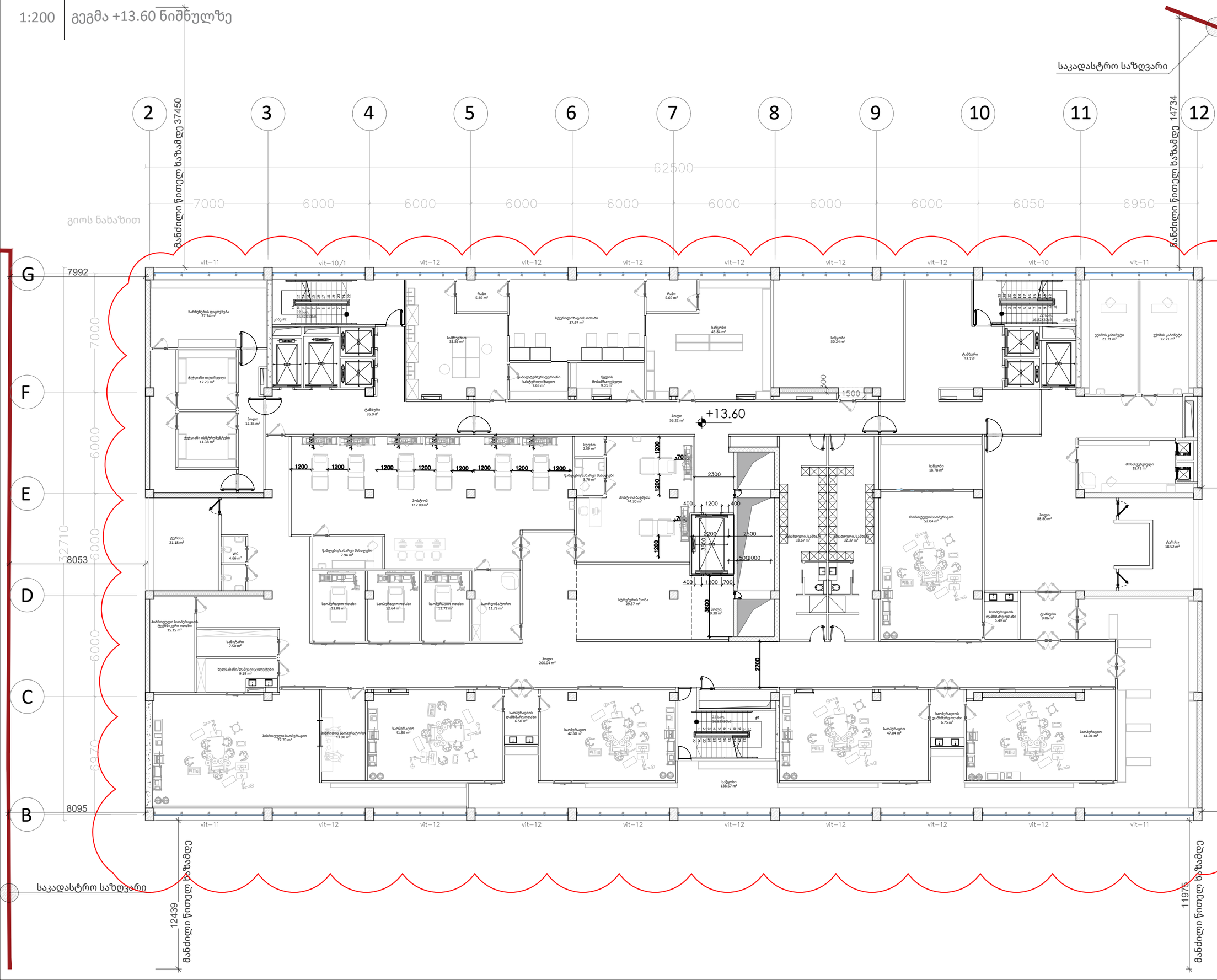

სათაური

გეგმები

Ns studio
0179 ბაზალეთის ქუჩა 3
ქ. თბილისი, საქართველო.
Tel: 593 27 88 58
info@nsstudio.ge

ქ. თბილისში, მიხეილ ჭიაურელის ქუჩა #5; ქ. თბილისი, ქუჩა ლუბლიანა, #4, ჩაჩავას ქუჩა #1მ ლუბლიანას ქუჩა # 5
კლინიკური ონკოლოგიის ინსტიტუტი

Progresi LTD
ვაჟა-ფშაველას გამზირი 16
ქ. თბილისი, საქართველო.
Tel: (995 32) 237 10 00
progresi.ltd@gmail.com

ინფორმაცია დამკვეთის შესახებ
''შპს კლინიკური ონკოლოგიის ინსტიტუტი''

შენიშვნა

იმის გამო, რომ ტერიტორიის წითელი ხაზი არის დიდი და მისი სრულად დატანა სართულის გეგმაზე შეუძლებელია, გეგმებზე დატანილია მანძილები შენობიდან წითელ ხაზამდე. სრულად საკადასტრო წითელი ხაზის ნახვა შესაძლებელია მიწის ნაკვეთის გეგმის ნახაზზე

შენიშვნა (კორექტირება)

#21.07.2022
Cad Dwg File: **III Micro, Digomi**
ლუკა ჩაგანავა
ნინო ჭანტურია
ვახტანგ ცხოვრებაშვილი

Ns studio

1:200

გეგმა +17.30 ნიშნულზე



A1

სათაური

გეგმები

Ns studio
0179 ბაზალეთის ქუჩა 3
ქ. თბილისი, საქართველო.
Tel: 593 27 88 58
info@nsstudio.ge

ქ. თბილისში, მიხეილ ჭიაურელის ქუჩა #5; ქ. თბილისი, ქუჩა ლუბლიანა, #4, ჩაჩავას ქუჩა #18 ლუბლიანას ქუჩა # 5
კლინიკური ონკოლოგიის ინსტიტუტი

Progresi LTD
ვაჟა-ფშაველას გამზირი 16
ქ. თბილისი, საქართველო.
Tel: (995 32) 237 10 09
progresi.ltd@gmail.com

14518

ინფორმაცია დამკვეთის შესახებ
"შპს კლინიკური ონკოლოგიის ინსტიტუტი"

შენიშვნა

იმის გამო, რომ ტერიტორიის ზითელი ხაზი არის დიდი და მისი სრულად დატანა სართულის გეგმაზე შეუძლებელია, გეგმებზე დატანილია მანძილები შენობიდან ზითელ ხაზამდე. სრულად საკადასტრო ზითელი ხაზის ნახვა შესაძლებელია მიწის ნაკვეთის გეგმის ნახაზზე

8662

შენიშვნა (კორექტირება)

საკადასტრო საზღვარი

#21.07.2022

Cad Dwg File: **III Micro, Digomi**

ლუკა ჩაგანავა

ნინო ჭანტურია

ვახტანგ ცხოვრებაშვილი

11381

Ns studio

1:200

გეგმა +21.00 ნიშნულზე



A1

სათაური

გეგმები

Ns studio
0179 ბაზალეთის ქუჩა 3
ქ. თბილისი, საქართველო.
Tel: 593 27 88 58
info@nsstudio.ge

ქ. თბილისში, მიხეილ ჭიაურელის ქუჩა #5; ქ. თბილისი, ქუჩა ლუბლიანა, #4, ჩაჩავას ქუჩა #18 ლუბლიანას ქუჩა # 5
კლინიკური ონკოლოგიის ინსტიტუტი

Progresi LTD
ვაჟა-ფშაველას გამზირი 16
ქ. თბილისი, საქართველო.
Tel: (995 32) 237 10 00
progresi.ltd@gmail.com

ინფორმაცია დამკვეთის შესახებ
"შპს კლინიკური ონკოლოგიის ინსტიტუტი"

შენიშვნა

იმის გამო, რომ ტერიტორიის წითელი ხაზი არის დიდი და მისი სრულად დატანა სართულის გეგმაზე შეუძლებელია, გეგმებზე დატანილია მანძილები შენობიდან წითელ ხაზამდე. სრულად საკადასტრო წითელი ხაზის ნახვა შესაძლებელია მიწის ნაკვეთის გეგმის ნახაზზე

შენიშვნა (კორექტირება)

#21.07.2022

Cad Dwg File: **III Micro, Digomi**

ლუკა ჩაგანავა

ნინო ჭანტურია

ვახტანგ ცხოვრებაშვილი

Ns studio

1:200

გეგმა +24.70 ნიშნულზე

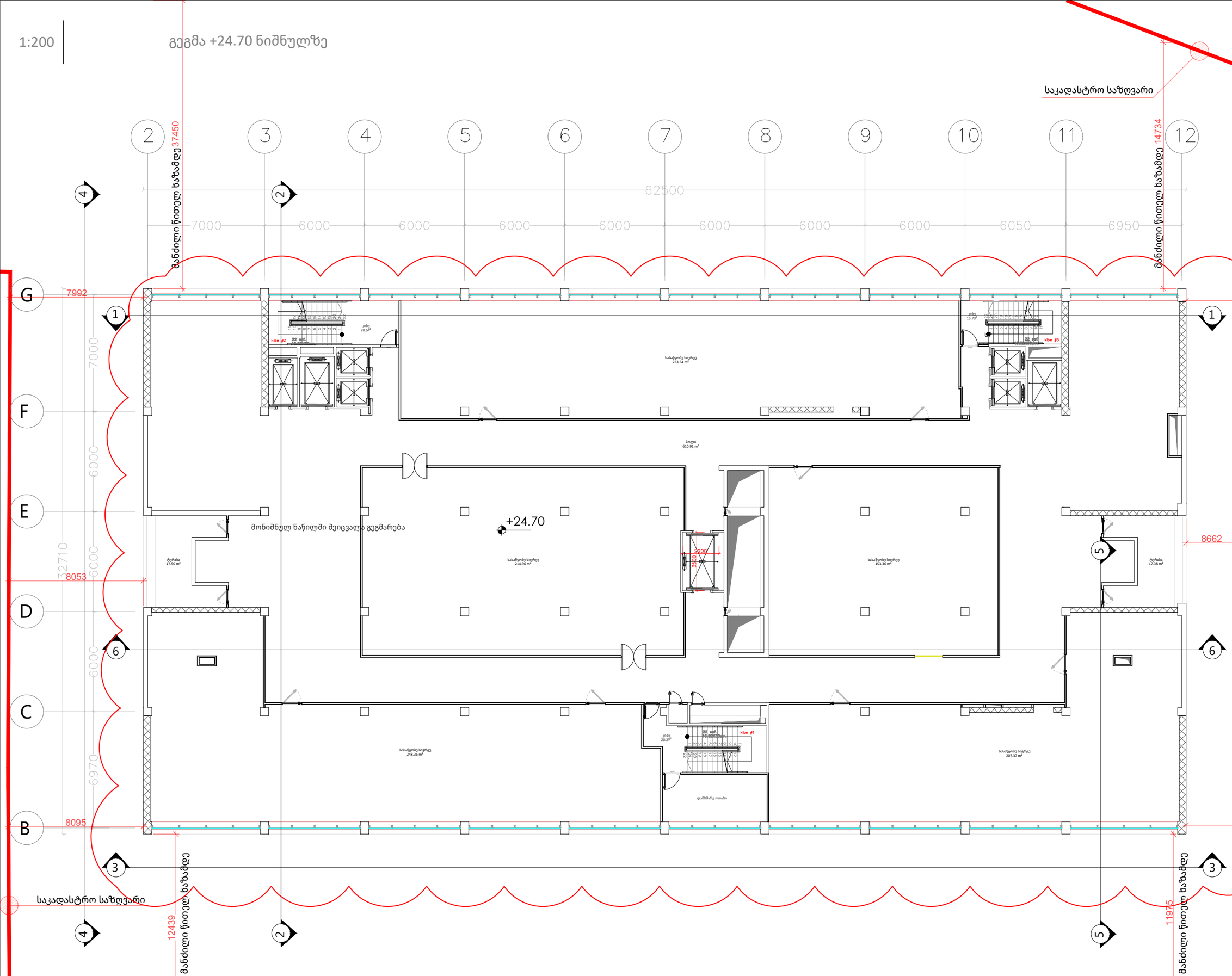

A1

სათაური

გეგმები

Ns studio
0179 ბაზალეთის ქუჩა 3
ქ. თბილისი, საქართველო.
Tel: 593 27 88 58
info@nsstudio.ge

ქ. თბილისში, მიხეილ ჭიაურელის ქუჩა #5; ქ. თბილისი, ქუჩა ლუბლიანა, #4, ჩაჩავას ქუჩა #18 ლუბლიანას ქუჩა # 5
კლინიკური ონკოლოგიის ინსტიტუტი

Progresi LTD
ვაჟა-ფშაველას გამზირი 16
ქ. თბილისი, საქართველო.
Tel: (995 32) 237 10 09
progresi.ltd@gmail.com

ინფორმაცია დამკვეთის შესახებ
"შპს კლინიკური ონკოლოგიის ინსტიტუტი"

შენიშვნა

იმის გამო, რომ ტერიტორიის წითელი ხაზი არის დიდი და მისი სრულად დატანა სართულის გეგმაზე შეუძლებელია, გეგმებზე დატანილია მანძილები შენობიდან წითელ ხაზამდე. სრულად საკადასტრო წითელი ხაზის ნახვა შესაძლებელია მიწის ნაკვეთის გეგმის ნახაზზე

შენიშვნა (კორექტირება)

#21.07.2022

Cad Dwg File: **III Micro, Digomi**

ლუკა ჩაგანავა

ნინო ჭანტურია

ვახტანგ ცხოვრებაშვილი

Ns studio

1:200

გეგმა +28.40 ნიშნულზე

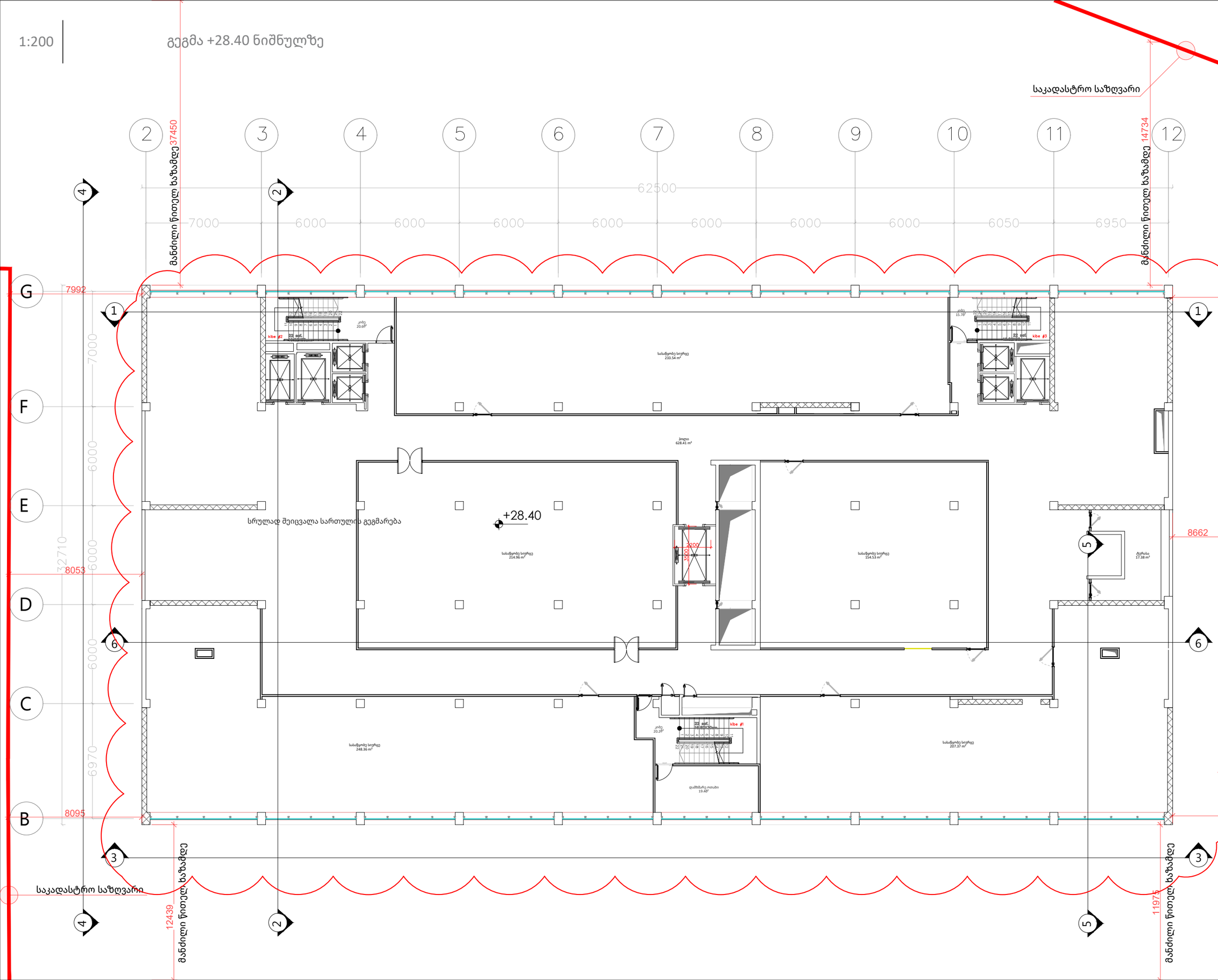

A1

სათაური

გეგმები

Ns studio
0179 ბაზალეთის ქუჩა 3
ქ. თბილისი, საქართველო.
Tel: 593 27 88 58
info@nsstudio.ge

ქ. თბილისში, მიხეილ ჭიაურელის ქუჩა #5; ქ. თბილისი, ქუჩა ლუბლიანა, #4, ჩაჩავას ქუჩა #1მ ლუბლიანას ქუჩა # 5
კლინიკური ონკოლოგიის ინსტიტუტი

Progresi LTD
ვაჟა-ფშაველას გამზირი 16
ქ. თბილისი, საქართველო.
Tel: (995 32) 237 10 09
progresi.ltd@gmail.com

ინფორმაცია დამკვეთის შესახებ
"შპს კლინიკური ონკოლოგიის ინსტიტუტი"

შენიშვნა

იმის გამო, რომ ტერიტორიის წითელი ხაზი არის დიდი და მისი სრულად დატანა სართულის გეგმაზე შეუძლებელია, გეგმებზე დატანილია მანძილები შენობიდან წითელ ხაზამდე. სრულად საკადასტრო წითელი ხაზის ნახვა შესაძლებელია მიწის ნაკვეთის გეგმის ნახაზზე

შენიშვნა (კორექტირება)

#21.07.2022

Cad Dwg File: **III Micro, Digomi**

ლუკა ჩაგანავა

ნინო ჭანტურია

ვახტანგ ცხოვრებაშვილი

Ns studio

1:200

გეგმა +32.10 ნიშნულზე

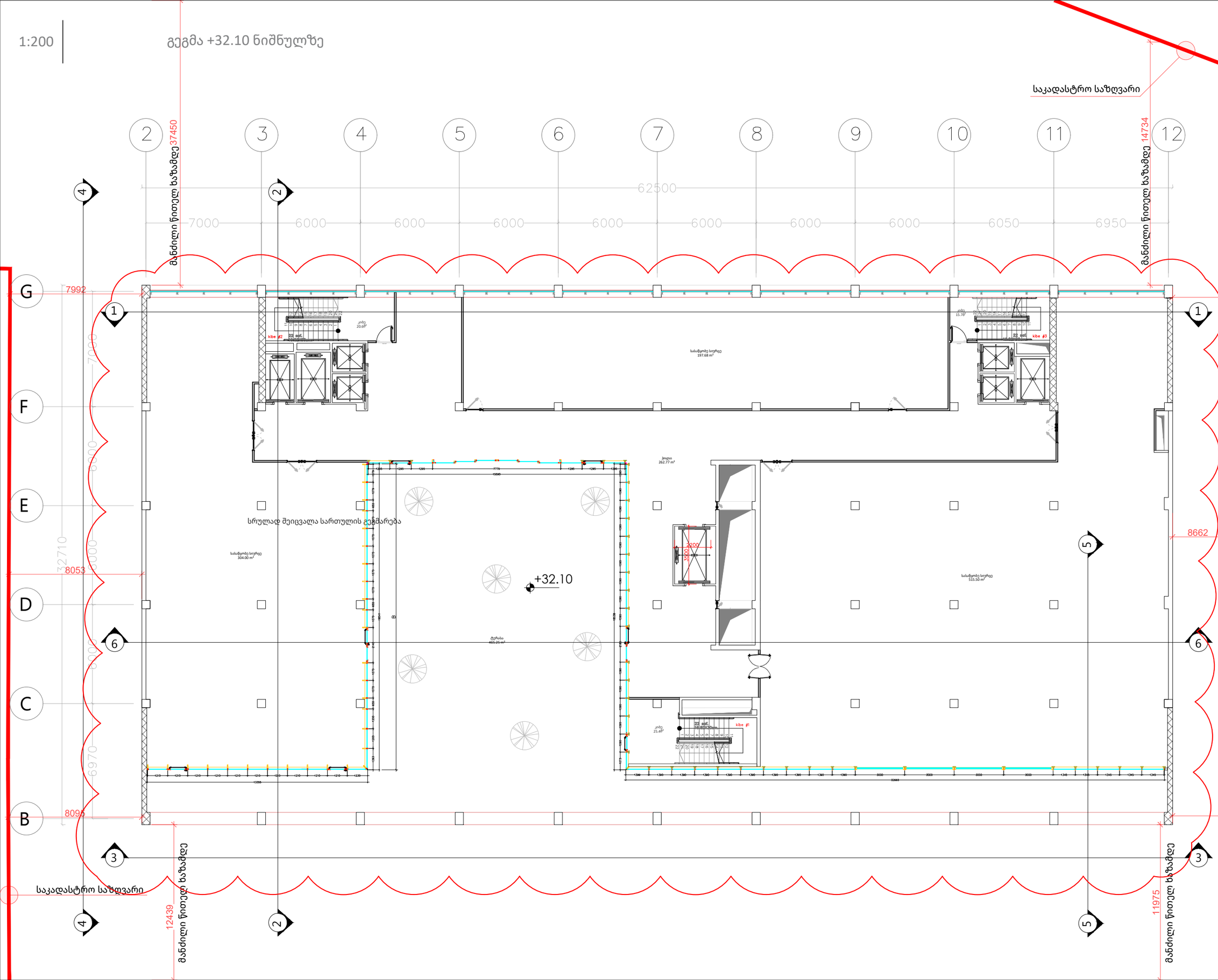

A1

სათაური

გეგმები

Ns studio
0179 ბაზალეთის ქუჩა 3
ქ. თბილისი, საქართველო.
Tel: 593 27 88 58
info@nsstudio.ge

ქ. თბილისში, მიხეილ ჭიაურელის ქუჩა #5; ქ. თბილისი, ქუჩა ლუბლიანა, #4, ჩაჩავას ქუჩა #1მ ლუბლიანას ქუჩა # 5
კლინიკური ონკოლოგიის ინსტიტუტი

Progresi LTD
ვაჟა-ფშაველას გამზირი 16
ქ. თბილისი, საქართველო.
Tel: (995 32) 237 10 09
progresi.ltd@gmail.com

ინფორმაცია დამკვეთის შესახებ
"შპს კლინიკური ონკოლოგიის ინსტიტუტი''

შენიშვნა

იმის გამო, რომ ტერიტორიის წითელი ხაზი არის დიდი და მისი სრულად დატანა სართუსის გეგმაზე შეუძლებელია, გეგმებზე დატანილია მანძილები შენობიდან წითელ ხაზამდე. სრულად საკადასტრო წითელი ხაზის ნახვა შესაძლებელია მიწის ნაკვეთის გეგმის ნახაზზე

შენიშვნა (კორექტირება)

#21.07.2022

Cad Dwg File: **III Micro, Digomi**

ლუკა ჩაგანავა

ნინო ჭანტურია

ვახტანგ ცხოვრებაშვილი

Ns studio

1:200

გეგმა +35.80 ნიშნულზე

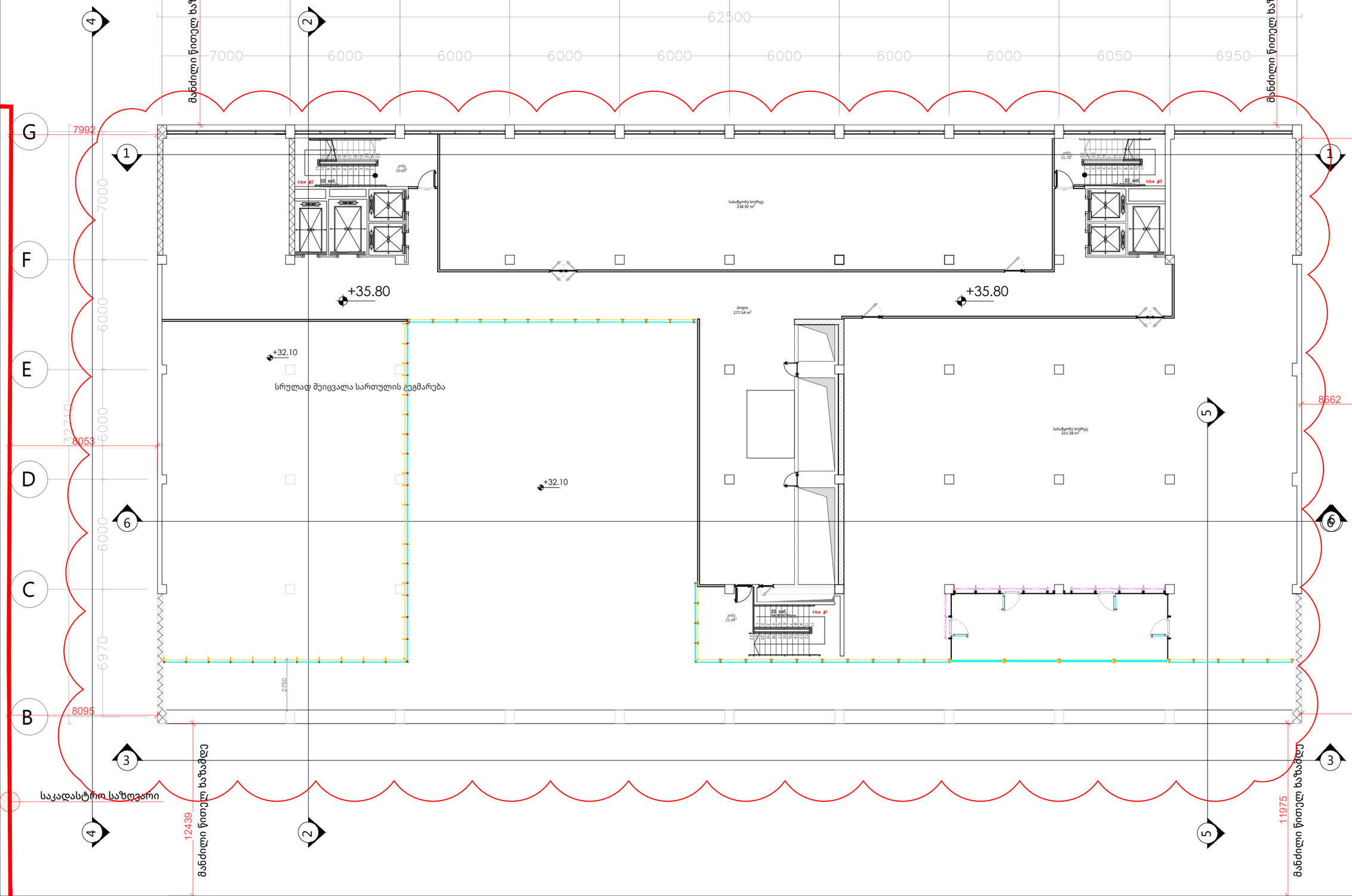

A1

სათაური

გეგმები

Ns studio
0179 ბაზალეთის ქუჩა 3
ქ. თბილისი, საქართველო.
Tel: 593 27 88 58
info@nsstudio.ge

ქ. თბილისში, მიხეილ ჭიაურელის ქუჩა #5; ქ. თბილისი, ქუჩა ლუბლიანა, #4, ჩაჩავას ქუჩა #1მ ლუბლიანას ქუჩა # 5
კლინიკური ონკოლოგიის ინსტიტუტი

Progresi LTD
ვაჟა-ფშაველას გამზირი 16
ქ. თბილისი, საქართველო.
Tel: (995 32) 237 10 09
progresi.ltd@gmail.com

ინფორმაცია დამკვეთის შესახებ
"შპს კლინიკური ონკოლოგიის ინსტიტუტი"

შენიშვნა

იმის გამო, რომ ტერიტორიის წითელი ხაზი არის დიდი და მისი სრულად დატანა სართულის გეგმაზე შეუძლებელია, გეგმებზე დატანილია მანძილები შენობიდან წითელ ხაზამდე. სრულად საკადასტრო წითელი ხაზის ნახვა შესაძლებელია მიწის ნაკვეთის გეგმის ნახაზზე

შენიშვნა (კორექტირება)

#21.07.2022

Cad Dwg File: **III Micro, Digomi**

ლუკა ჩაგანავა

ნინო ჭანტურია

ვახტანგ ცხოვრებაშვილი

Ns studio

1:200

გეგმა +39.30 ნიშნულზე

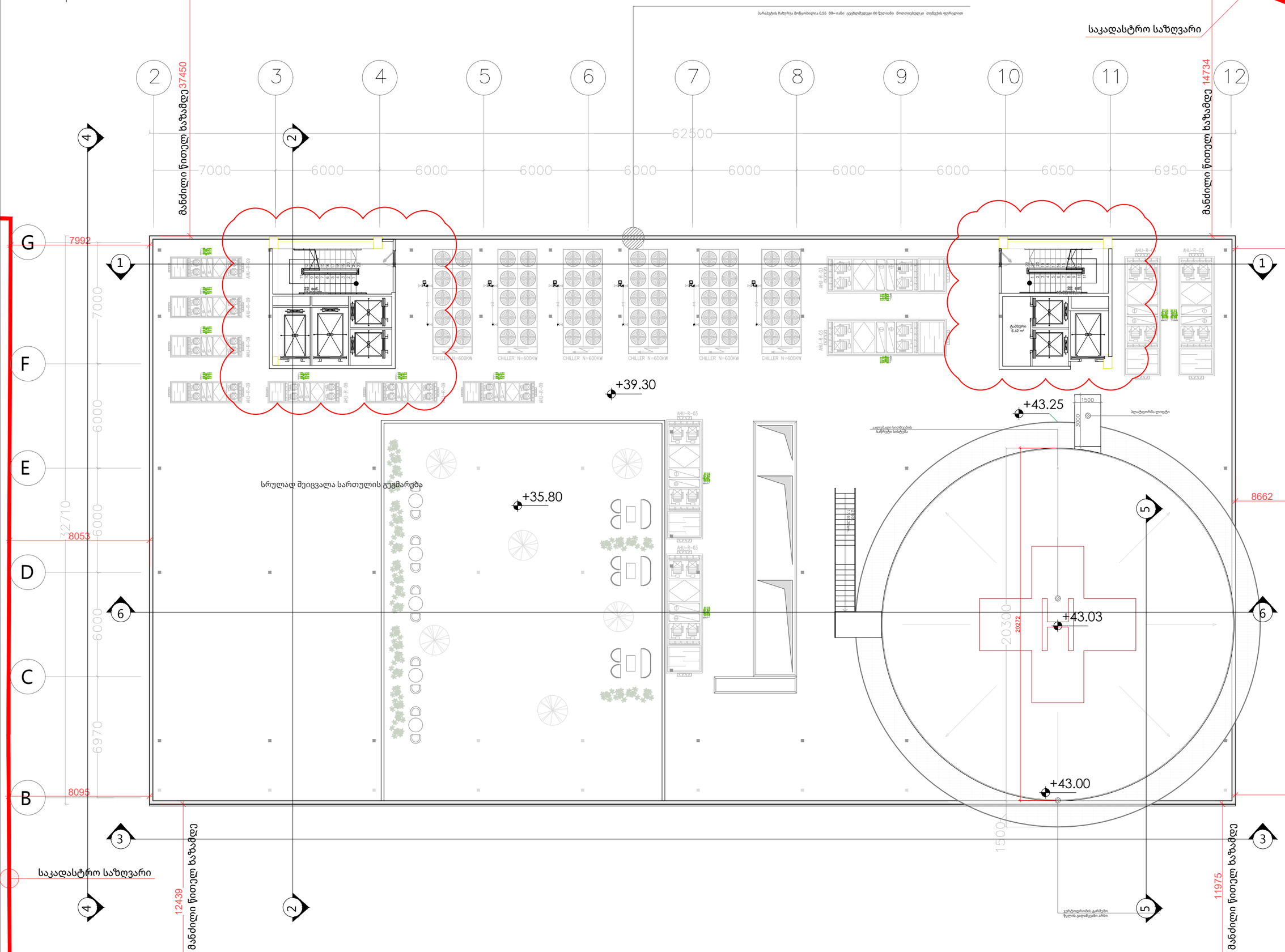

A1

სათაური

გეგმები

Ns studio
0179 ბაზალეთის ქუჩა 3
ქ. თბილისი, საქართველო.
Tel: 593 27 88 58
info@nsstudio.ge

ქ. თბილისში, მიხეილ ჭიაურელის ქუჩა #5; ქ. თბილისი, ქუჩა ლუბლიანა, #4, ჩაჩავას ქუჩა #1მ ლუბლიანას ქუჩა # 5
კლინიკური ონკოლოგიის ინსტიტუტი

Progresi LTD
ვაჟა-ფშაველას გამზირი 16
ქ. თბილისი, საქართველო.
Tel: (995 32) 237 10 09
progresi.ltd@gmail.com

ინფორმაცია დამკვეთის შესახებ
"შპს კლინიკური ონკოლოგიის ინსტიტუტი"

შენიშვნა

იმის გამო, რომ ტერიტორიის წითელი ხაზი არის დიდი და მისი სრულად დატანა სართულის გეგმაზე შეუძლებელია, გეგმებზე დატანილია მანძილები შენობიდან წითელ ხაზამდე. სრულად საკადასტრო წითელი ხაზის ნახვა შესაძლებელია მიწის ნაკვეთის გეგმის ნახაზზე

შენიშვნა (კორექტირება)

#21.07.2022

Cad Dwg File: **III Micro, Digomi**

ლუკა ჩაგანავა

ნინო ჭანტურია

ვახტანგ ცხოვრებაშვილი

Ns studio

პირობითი აღნიშვნები

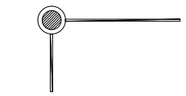
მიწის ნაკვეთის საკადასტრო საზღვარი

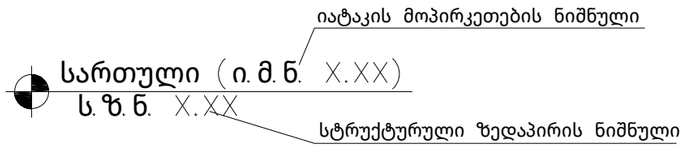

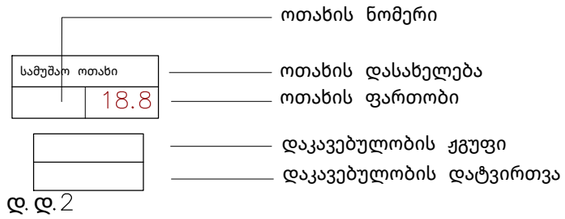

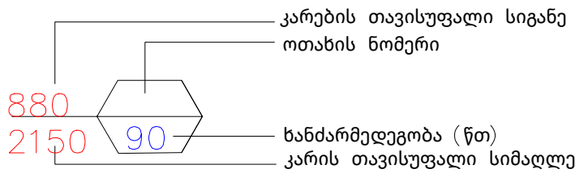


შენობიდან გასასვლელი


მისაწვდომი სვლაგეზი

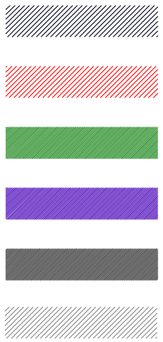

კედლის ცეცხლმედეგობა (ერთსაათიანი)

კედლის ცეცხლმედეგობა (ორსაათიანი)



ჭრილის ხაზი

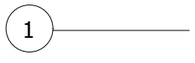

ღერძის ხაზი

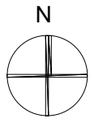

ჩრდილოეთის
აღმნიშვნელი ნიშანი


ხელის ცეცხლმაქრი



შენობიდან გასასვლელი

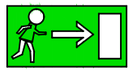
შენობიდან გასასვლელის
მიმართულების მიმანიშნებელი


სახანძრო სამაშველო სამსახურის
მიერ გამოსაყენებელი მისაერთებელი – ჰიდრანტი


III კლასის მილდგარი


ავტოსაშხეფი სისტემა


კვამლის ავტომატური აღმომჩენი


ცეცხლის ავტომატური აღმომჩენი


სახანძრო განგაშის ხელით სამართავი ღილაკი


ხმოვანი განგაშის სისტემა


საავარიო განათება

A1

სათაური

Ns studio
0179 ბაზალეთის ქუჩა 3
ქ. თბილისი, საქართველო.
Tel: 593 27 88 58
info@nsstudio.ge

ქ. თბილისში, მიხეილ ჭიაურელის ქუჩა #5; ქ. თბილისი, ქუჩა ლუბლიანა, #4, ჩაჩავას ქუჩა #1მ ლუბლიანას ქუჩა # 5
კლინიკური ონკოლოგიის ინსტიტუტი

Progresi LTD
ვაჟა-ფშაველას გამზირი 16
ქ. თბილისი, საქართველო.
Tel: (995 32) 237 10 09
progresi.ltd@gmail.com

ინფორმაცია დამკვეთის შესახებ
"შპს კლინიკური ონკოლოგიის ინსტიტუტი"

შენიშვნა

იმის გამო, რომ ტერიტორიის წითელი ხაზი არის დიდი და მისი სრულად დატანა სართუსის გეგმაზე შეუძლებელია, გეგმებზე დატანილია მანძილები შენობიდან წითელ ხაზამდე. სრულად საკადასტრო წითელი ხაზის ნახვა შესაძლებელია მიწის ნაკვეთის გეგმის ნახაზზე

#21.07.2022
Cad Dwg File: **III Micro, Digomi**
ლუკა ჩაგანავა
ნინო ჭანტურია
ვახტანგ ცხოვრებაშვილი

Ns studio

შენობა-ნაგებობის უსაფრთხოების წესებთან შესაბამისობის ანალიზი

გამოყენებული წესები - **„შენობა-ნაგებობის უსაფრთხოების წესები“**

ონკოლოგიური ცენტრი

ჩამოთვალეთ შენობის დაკავებულებები და აღწერეთ თითოეული გამოყენება	
1.	სასაწყობო ჯგუფი **სწ-2** (საინჟინრო და სამეურნეო აღჭურვილობის საწყობები -6.54 + +35.80 ნიშ-ზე)
2.	საქმიანი ჯგუფი **სქ** (ჰოლი, დაცვის ოთახი, ოფისები, სამზარეულო, პროდუქტების დასამუშავებელი ოთახი, კაბინეტები, საორდინატორო, შესახვევი, სამანიპულაციო, რეანიმაცია, რეანიმაციის ბლოკი, ექიმის კაბინეტები, პრე და პოსტ საოპერაციო, აუდიტორიები, სამუშაო ოთახები -6.54 + +21,00 ნიშ-ზე)
3.	სასაწყობო ჯგუფი **სწ-1** (არქივი, საწყობები, გასახდელები -6,54; -3.10, ±0.00, +13.60 ნიშ-ზე)
4.	დიდი საფრთხის შემცველი **დსშ-2** (რადიოლოგიის კაბინეტი -6.54 ნიშ-ზე)
5.	სავაჭრო ჯგუფი **სვ** (აფთიაქი ±0.00 ნიშ-ზე)
6.	დაწესებულებითი ჯგუფი **დწ-2** (±0.00, +9.90; +17.30, +21.00 ნიშ-ზე)
7.	თავშეყრის ჯგუფი **თვ -2** (კაფე ±0.00 ნიშ-ზე)
8.	თავშეყრის ჯგუფი **თვ -3** (საკონფერენციო +6.20 ნიშ-ზე)

კონსტრუქციის ტიპი:	
განსაზღვრეთ კონსტრუქციის არსებული შენობისთვის: მაგალითი: II-A, II-B, V-A, V-B	
განსაზღვრეთ კონსტრუქციის ტიპი ახალი შენობისთვის: მაგალითი: II-A, II-B, V-A, V-B	**I-A** მიწისქვედა და მიწისზედა სართ.
შერეული კონსტრუქციის შემთხვევაში მიუთითეთ ტიპები, რომელიც გამოყენებული იქნება, განსაზღვრეთ ტიპები და მათი მდებარეობა:	

სიმაღლის შეზღუდვები ცხრილი 503 -ის მიხედვით		
დაკავებულობები	**დასაშვები სართულიანობა**	**შემოთავაზებული სართულიანობა**
1. სასაწყობო ჯგუფი **სწ-2** -6.54+ +35.80 ნიშ-ზე	**შეუზღუდავი**	არ იზღუდება
2. დიდი საფრთხის შემცველი ჯგუფი **დსშ-2** -6.54 ნიშ-ზე	**შეუზღუდავი**	არ იზღუდება
3. საქმიანი ჯგუფი **სქ** -6.54 + +21,00 ნიშ-ზე	**შეუზღუდავი**	არ იზღუდება
4. სასაწყობო ჯგუფი **სწ-1** -6,54; -3.10, ±0.00, +13.60 ნიშნულებზე	**შეუზღუდავი**	არ იზღუდება
5. სავაჭრო ჯგუფი **სვ** ±0.00 ნიშნულზე	**შეუზღუდავი**	არ იზღუდება
6. დაწესებულებითი ჯგუფი **დწ-2** ±0.00, +9.90; +17.30, +21.00 ნიშ.	**შეუზღუდავი**	არ იზღუდება
7. თავშეყრის ჯგუფი **თვ -2** ±0.00 ნიშ.	**შეუზღუდავი**	არ იზღუდება
8. თავშეყრის ჯგუფი **თვ -3** +6.20 ნიშ.	**შეუზღუდავი**	არ იზღუდება
	დასაშვები სიმაღლე	**შემოთავაზებული სიმაღლე**
შენობის სიმაღლე =	**შეუზღუდავი**	**39.30 მ**
მიწის დონის ზემოთ სართულ(ებ)ის რაოდენობა =		**11**

ფართობის შეზღუდვები ცხრილი 503 -ის მიხედვით		
დაკავებულობები	**დასაშვები ფართობი (სართულზე)**	**შემოთავაზებული ფართობი (სართულზე)**
სასაწყობო ჯგუფი **სწ-2** -6.54+ +35.80 ნიშ-ზე	**შეუზღუდავი**	არ იზღუდება
დიდი საფრთხის შემცველი ჯგუფი **დსშ-2** -6.54 ნიშ-ზე	**შეუზღუდავი**	არ იზღუდება
საქმიანი ჯგუფი **სქ** -6.54 + +21,00 ნიშ-ზე	**შეუზღუდავი**	არ იზღუდება
სასაწყობო ჯგუფი **სწ-1** -6,54; -3.10, ±0.00, +13.60 ნიშნულებზე	**შეუზღუდავი**	არ იზღუდება
სავაჭრო ჯგუფი **სვ** ±0.00 ნიშნულზე	**შეუზღუდავი**	არ იზღუდება
დაწესებულებითი ჯგუფი **დწ-2** ±0.00, +9.90; +17.30, +21.00 ნიშ.	**შეუზღუდავი**	არ იზღუდება
თავშეყრის ჯგუფი **თვ -2** ±0.00 ნიშ.	**შეუზღუდავი**	არ იზღუდება
თავშეყრის ჯგუფი **თვ -3** +6.20 ნიშ.	**შეუზღუდავი**	არ იზღუდება
სართულების რაოდენობა =	**2 მიწისქვედა + 11 მიწისზედა**	

გარე კედლის ცეცხლმედეგობისა და ღიობისადმი მოთხოვნები ცხრილების 602-ის და 705.8 -ის მიხედვით									
გარე კედელი	**ხანძარსაწინააღმდეგო მანძილი** (მეტრი)	**ცეცხლმედეგობის ხარისხი** (საათი)		**კედლის ღიობების ფართობი** (კედლის %)					
		მოთხოვნილი	**გათვალისწინებული**	**დასაშვები**			**გათვალისწინებული**		
				დაცული	**დაუცველი საშხეფებით**	**დაუცველი**	**დაცული**	**დაუცველი საშხეფებით**	**დაუცველი**
ფასადი „G-B“ღერძებში	8,0	1	1	შეუზღუდავი	შეუზღუდავი	70%			9%
ფასადი „2-12“ღეძებში	20,20	0	0	შეუზღუდავი	შეუზღუდავი	შეუზღუდავი			შეუზღუდავი
ფასადი „B-G“ღეძებში	8,60÷12,30	0	0	შეუზღუდავი	შეუზღუდავი	70%			9%
ფასადი „12-2“ღეძებში	14,20	0	0	შეუზღუდავი	შეუზღუდავი	შეუზღუდავი			შეუზღუდავი

ხანძრისაგან დაცვის სისტემებისადმი მოთხოვნები							
დაკავებულობები/სივრცეები /გასასვლელი საშუალებები	ავტოს აშხეფ ი სისტე მა	ალტერნატი ული ავტომატურ ი ცეცხლსაქრ ობი სისტემები	სახანძრო განგაშისა, კვამლაღმო მჩენი და ცეცხლაღმ ომჩენი სისტემები	სახანძრ ო მილდგა რების სისტემე ბი	კვამლის საკონტროლო სისტემები	ხელის ცეცხლმაქ რები	საავარიო განგაშის სისტემებ ი
სასაწყობო ჯგუფი სწ-1	კი		კი			კი	
სასაწყობო ჯგუფი სწ-2	კი		კი			კი	
საქმიანი ჯგუფი სქ	კი		კი			კი	
სავაჭრო ჯგუფი სვ	კი		კი				
დამხმარე და სხვა დანიშნულების ჯგუფი დს	კი		კი				
დიდი საფრთხის შემცველი ჯგუფი დსშ-2	კი		კი			კი	
დაწესებულებითი ჯგუფი დწ-2	კი		კი			კი	
თავშეყრის ჯგუფი თვ-2	კი		კი			კი	

თავშეყრის ჯგუფი თვ-3	კი		კი			კი	
კიბის უჯრედი			კი		კი(დაწნევის სისტემა)		
ტამბური					კი(დაწნევის სისტემა)		
ლიფტები					კი(დაწნევის სისტემა)		
დერეფანი	კი			კი	კვამლგაწოვის ვენტილაციის სისტემა	კი	
სახანძრო-სამაშველო სამსახურის მიერ გამოსაყენებელი მისაერთებლები				კი			
სახანძრო ტუმბოები და წყლის რეზერვუარი (განთვსებულია -3.10 ნიშ.)				კი			

განიავებისადმი მოთხოვნები		
დაკავებულობები/სივრცეები/გასასვლელი საშუალებები	ბუნებრივი განიავება	ხელოვნური განიავება
სასაწყობო ჯგუფი სწ-1		კი
სასაწყობო ჯგუფი სწ-2	კი	კი
სავაჭრო ჯგუფი სვ	კი	
საქმიანი ჯგუფი სქ	კი	კი
დიდი საფრთხის შემცველი ჯგუფი დსშ-2		კი
დაწესებულებითი ჯგუფი დწ-2	კი	კი
თავშეყრის ჯგუფი თვ-2	კი	კი
თავშეყრის ჯგუფი თვ-3	კი	კი

დამხმარე და სხვა დანიშნულების ჯგუფი დს	კი	კი
კიბის უჯრედი		კი
ლიფტები		კი
დერეფანი	კი	კი

თითოეული სართულიდან გასასვლელი საშუალება									
სართულები	დაკავებულობა და დაკავებულობის დატვირთვის ჯამური მაჩვენებელი	მოთხოვნილი გასასვლელების/გასასვლელთან მისადგომის რაოდენობა	გათვალისწინებული გასასვლელების/გასასვლელთან მისადგომის რაოდენობა და ტიპი	გასასვლელი საშუალებების სიგანე(მეტრი)					
				გზა-კიბეები		დერაფანი,		გასასვლელის გზა-კარი	
				მოთხოვნილი	გათვალისწინებული	მოთხოვნილი	გათვალისწინებული	მოთხოვნილი	გათვალისწინებული
სართული (-6.54 ნიშ.)	სწ-1, სწ-2, სქ, დსშ-2 ს.დ.დ. 132	2	3 +1 გასასვლელი დსშ დაკავებულობიდან	2,20	3.70 + 1,20 (გასასვლელი დსშ დაკავებულობიდან)	1,20	1,85÷ 2,55	0.88	0.88X3 + 0,88(დსშ დაკავებულობიდან გასასვლელი)
(-3.10 ნიშ.)	სწ-1, სწ-2, სქ ს.დ.დ. 153	2	3 გზა-კიბე	1.10	1.20X2 1.30	1,20	2,0	0.82	0.88X3
(±0.00 ნიშ.)	სქ, სვ, სწ-1, სწ-2, თვ-2, დწ-2 ს.დ.დ. 520	2	5 გზა-კარი			1.20	2.50	2.83	1.82 0.88 1.92 1.62X2
(+3.10 ნიშ.)	სქ, სწ-2 ს.დ.დ. 66	2	3 გზა-კიბე	1.10	1.20X2 1.30	1.20	2.50	0.82	0.88X3
(+6.20 ნიშ.)	სქ, სწ-2, თვ-3 ს.დ.დ. 134	2	3 გზა-კიბე	1.10	1.20X2 1.30	1.20	2,65	0.82	0.88X3
(+9.90 ნიშ.)	სქ, სწ-2, დწ-2 ს.დ.დ. 107	2	3 გზა-კიბე	1.10	1.20X2 1.30	1.20 2.40	2.40	0.82	0.88X3
(+13.60 ნიშ.)	სქ, სწ-1, სწ-2 ს.დ.დ. 133	2	3 გზა-კიბე	1.10	1.20X2 1.30	1.20 2.40	1.58 2.70	0.82	0.88X3
(+17.30 ნიშ.)	სქ, სწ-2, დწ-2 ს.დ.დ. 120	2	3 გზა-კიბე	1.10	1.20X2 1.30	1.20 2.40	1.58 2.70	0.82	0.88X3
(+21.00 ნიშ.)	სქ, სწ-2, დწ-2 ს.დ.დ. 105	2	3 გზა-კიბე	1.10	1.20X2 1.30	1.20 2.40	1.58 2.70	0.82	0.88X3
(+24.70 ნიშ.)	სწ-2 ს.დ.დ. 23	2	3 გზა-კიბე	1.10	1.20X2 1.30	1.20	2,66	0.82	0.88X3

(+28.4 0 ნიშ.)	სწ-2 ს.დ.დ. 23	2	3 გზა-კიბე	1.10	1.20X2 1.30	1.20	2,66	0.82	0.88X3
(+32.1 0 ნიშ.)	სწ-2 ს.დ.დ. 22	2	3 გზა-კიბე	1.10	1.20X2 1.30	1.20	2.98	0.82	0.88X3
(+35.8 0 ნიშ.)	სწ-2 ს.დ.დ. 16	2	3 გზა-კიბე	1.10	1.20X2 1.30	1.20	2.40	0.82	0.88X3

წყალსადენი სისტემის ფიქსირებული მოწყობილობების რაოდენობა ცხრილი 1602.1-ის მიხედვით													
სართულები	დაკავებულობა და დაკავებულობის დატვირთვის ჯამური მაჩვენებელი	ფიქსირებული მოწყობილობები(ცალი)											
		უნიტაზი		ტუალეტის ხელსაბანები		აბაზანა/შხაპი		სასმელი წყლის ფანტანი		სამომსახურეო ნიჟარა		სამზარეულოს ნიჟარა	
		მოთხოვნილი	ფაქტიური	მოთხოვნილი	ფაქტიური	მოთხოვნილი	ფაქტიური	მოთხოვნილი	ფაქტიური	მოთხოვნილი	ფაქტიური	მოთხოვნილი	ფაქტიური
სართული (-6.54 ნიშ.)	სქ ს.დ.დ. 99	4	6	3	13			1	4	1	2		
სართული (-3.10 ნიშ.)	სქ ს.დ.დ. 15	1	2	1	2			1	2			1	2
(±0.00ნიშ.)	სქ, სვ თვ-2, დწ-2 ს.დ.დ. 543	16	16	9	16			2	2	1	1	-	-
(+3.10 ნიშ.)	სქ ს.დ.დ. 63	3	13	3	13			1	4	1	1		
(+6.20 ნიშ.)	სქ, თვ-3 ს.დ.დ. 128	4	12	6	12		-	1	2	1	1		
(+9.90 ნიშ.)	სქ, დწ-2 ს.დ.დ. 97	9	19	9	19			1	2	1	2		
(+13.60-	სქ ს.დ.დ. 81	**3**	**4**	**3**	**4**			**1**	**2**	**1**	**2**		
(+17.30 ნიშ.)	სქ, დწ-2	**18**	**18**	**18**	**18**			**1**	**3**	**1**	**2**		

	ს.დ.დ. 106												
(+21.00 ნიშ.)	სქ, დწ-2 ს.დ.დ. 98	20	20	20	20			1	3	1	1		

1:200 | გეგმა -6.54 ნიშნულზე

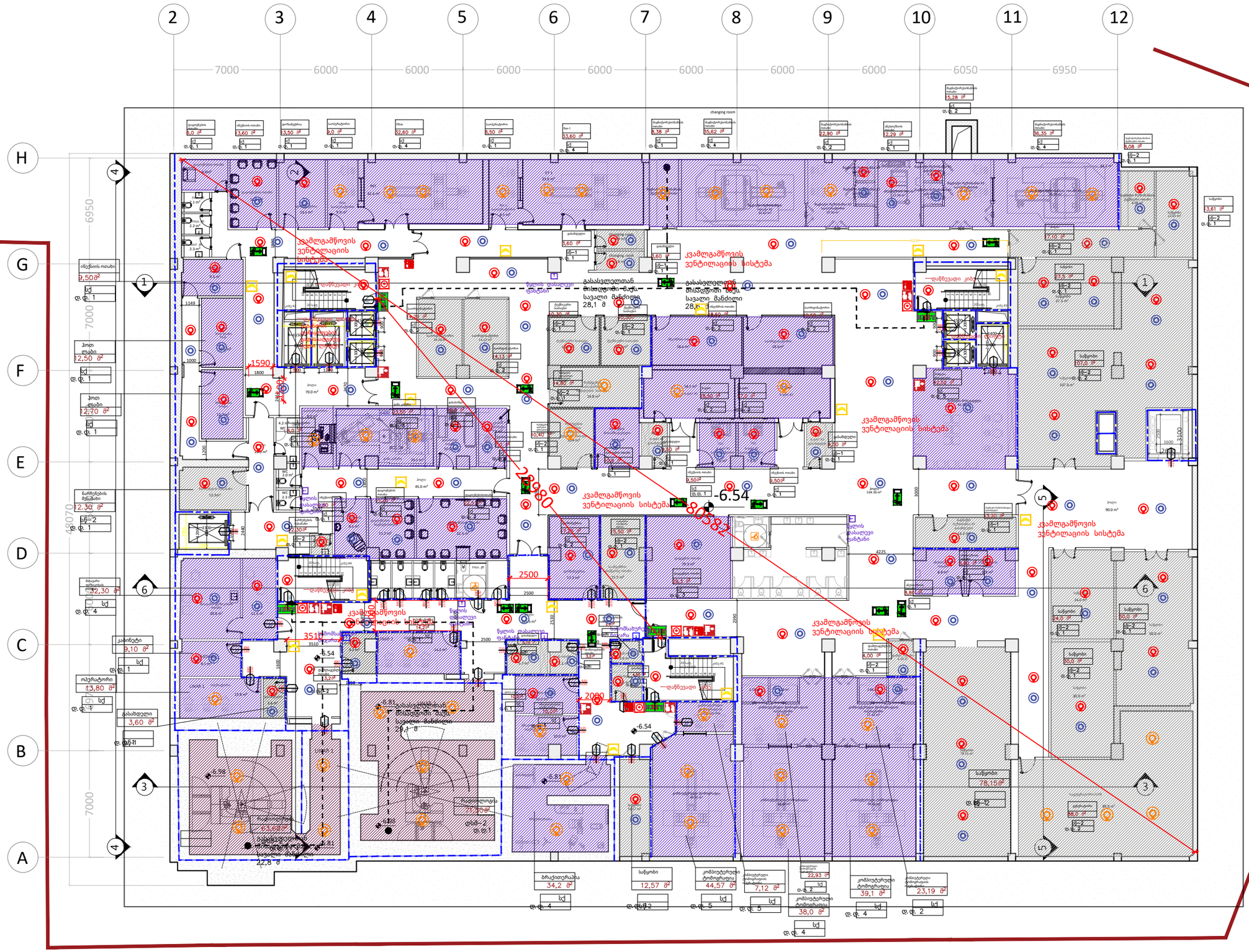
2
3
4
5
6
7
8
9
10
11
12
H
G
F
E
D
C
B
A
7000
6000
6050
6950
-6.54
22980
80682
2500
2000
1590
2400
4807
7000
6950
ქვამლგამწოვის ვენტილაციის სისტემა
ქვამლგამწოვის ვენტილაციის სისტემა
ქვამლგამწოვის ვენტილაციის სისტემა
ქვამლგამწოვის ვენტილაციის სისტემა
ქვამლგამწოვის ვენტილაციის სისტემა
გასასვლელთან მისაფრენი ბაქნის სავალი მანძილი 28,1 მ
გასასვლელთან მისაფრენი ბაქნის სავალი მანძილი 28,6 მ
გასასვლელთან მისაფრენი ბაქნის სავალი მანძილი 22,8 მ
changing room
ინჟენრის ოთახი 9,50 მ²
ჰოთ ლაბი 12,50 მ²
ჰოთ ლაბი 12,70 მ²
ნარჩენების მუწაობი 2.30 მ²
ბიბლიოთეკა 32,30 მ²
კაბინეტი 9,10 მ²
ოპერატორი 13,80 მ²
დასახდელი 3,60 მ²
ბრაქიოთერაპია 34,2 მ²
საწყობი 12,57 მ²
კომპიუტერული ტომოგრაფია 44,57 მ²
კომპიუტერული ტომოგრაფია 39,1 მ²
კომპიუტერული ტომოგრაფია 23,19 მ²
საწყობი 78,15 მ²
ზედამხედველის ოთახი 63,68 მ²
ზედამხედველის ოთახი 22,8 მ²
ჩაცმაოლარი 71,6 მ²
ლიფტის დასალაგი ტანჩანი
წყლის დასალაგი ტანჩანი
—დაწნევადი კიბე
—დაწნევადი კიბე
—დაწნევადი კიბე

1:200 | გეგმა -3.10 ნიშნულზე

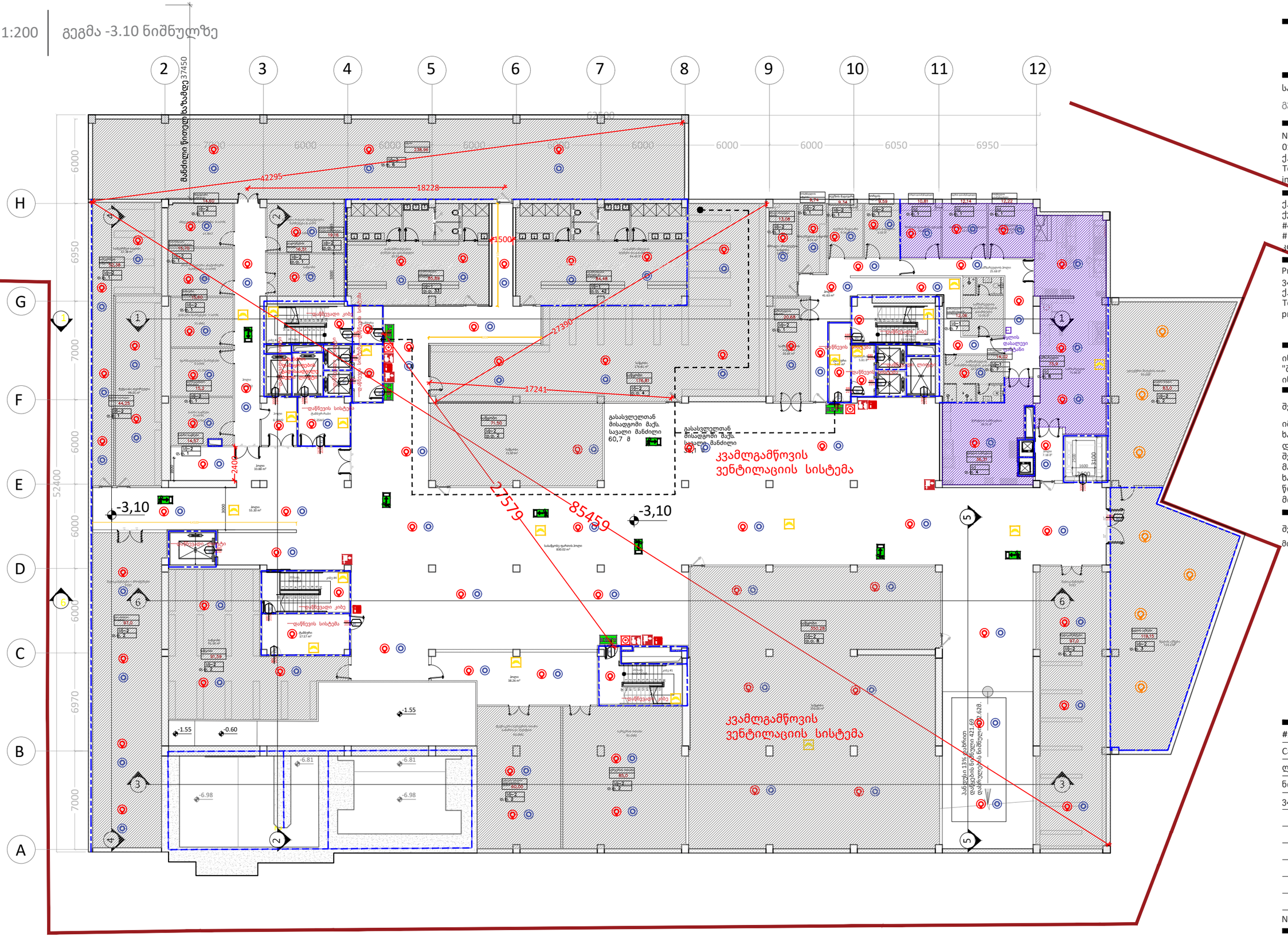

დაკავებულობა	ფუნქციური პროცესის ტიპი (ქ)	ევაკუაციის სისტემა (ს)
სტ–2	90	120
სქ	60	90
სტ–1	60	75

დაკავებულობა	ფართი (მ²)	დაკავებულობის დატვირთვის ფაქტორი	ქ.ტ	ს.ტ.ფ.
სქ	147,38	9,3	15	
სტ–2	1740.69	46,5	49	153
სტ–1	196,45	პარაფების რაოდენობა	89	

A1

სათაური

გეგმები

Ns studio
0179 ბაზალეთის ქუჩა 3
ქ. თბილისი, საქართველო.
Tel: 593 27 88 58
info@nsstudio.ge

ქ. თბილისში, მიხეილ ჭიაურელის ქუჩა #5; ქ. თბილისში, ქუჩა ლუბლიანა, #4, ჩაჩავას ქუჩა #1მ ლუბლიანას ქუჩა # 5
კლინიკური ონკოლოგიის ინსტიტუტი

Progresi LTD
ვაჟა-ფშაველას გამზირი 16
ქ. თბილისი, საქართველო.
Tel: (995 32) 237 10 09
progresi.ltd@gmail.com

ინფორმაცია დამკვეთის შესახებ
"მშს კლინიკური ონკოლოგიის ინსტიტუტი"

შენიშვნა

იმის გამო, რომ ტერიტორიის წითელი ხაზი არის დიდი და მისი სრულად დატანა სართულის გეგმაზე შეუძლებელია, გეგმებზე დატანილია მანძილები შენობიდან წითელ ხაზამდე. სრულად საკადასტრო წითელი ხაზის ნახვა შესაძლებელია მიწის ნაკვეთის გეგმის ნახაზზე

შენიშვნა (კორექტირება)
მონიშნულ ნაწილში შეიცვალა გეგმარება

#21.07.2022
Cad Dwg File: **III Micro, Digomi**
ლუკა ჩაგანავა
ნინო ჭანტურია
ვახტანგ ცხოვრებაშვილი

Ns studio

1:200 | გეგმები

A1

სათაური

Ns studio
0179 ბაზალეთის ქუჩა 3
ქ. თბილისი, საქართველო.
Tel: 593 27 88 58
info@nsstudio.ge

ქ. თბილისში, მიხეილ ჭიაურელის ქუჩა #5; ქ. თბილისი, ქუჩა ლუბლიანა, #4, ჩაჩავას ქუჩა #1მ ლუბლიანას ქუჩა # 5
კლინიკური ონკოლოგიის ინსტიტუტი

Progresi LTD
ვაჟა-ფშაველას გამზირი 16
ქ. თბილისი, საქართველო.
Tel: (995 32) 237 10 09
progresi.ltd@gmail.com

ინფორმაცია დამკვეთის შესახებ
"შპს კლინიკური ონკოლოგიის ინსტიტუტი"

შენიშვნა

იმის გამო, რომ ტერიტორიის წითელი ხაზი არის დიდი და მისი სრულად დატანა სართულის გეგმაზე შეუძლებელია, გეგმებზე დატანილია მანძილები შენობიდან წითელ ხაზამდე. სრულად საკადასტრო წითელი ხაზის ნახვა შესაძლებელია მიწის ნაკვეთის გეგმის ნახაზზე

sakadastro sazRvari

manZili wiTel xazamde 14518

±0.00=424.30

ქამელგამწოვის ვენტილაციის სისტემა

pandusi 13% daxriT
dawyebis niSnuli 423.41m.
dasrulebis niSnuli 424.33m.

pandusi 14% daxriT
dawyebis niSnuli 423.00m.
dasrulebis niSnuli 424.33m.

ramp 5%

ramp 12.6%

დასაკვეთლობა	სათბილი სიმაღლით გაფილე (ა)	ბალიშის სისქით (ბ)
ბეტ–2	90	120
სქ	60	90
ოჯ სქ–1	60	75
დეტ–2	დაიშვებელია	60

დასაკვეთლობა	ფართი (მ²)	დასაკვეთლობის დატვირთვის ტატური	ც.დ	ს.ფ.ფ.
სქ	278,81	9,3	31	554
სქ–2	19,09	46,5	4	
სვ	162,99	46,5	93	
თვ–2	185,91	1,4	133	
დეტ–2	41,69	11,2	3	
სქ	400,60	1,4	286	
სქ–1	115,00	46,5	2	

#21.07.2022
Cad Dwg File: **III Micro, Digomi**
ლუკა ჩაგანავა
ნინო ჭანტურია
ვახტანგ ცხოვრებაშვილი

Ns studio

1:200 | გეგმები

A1

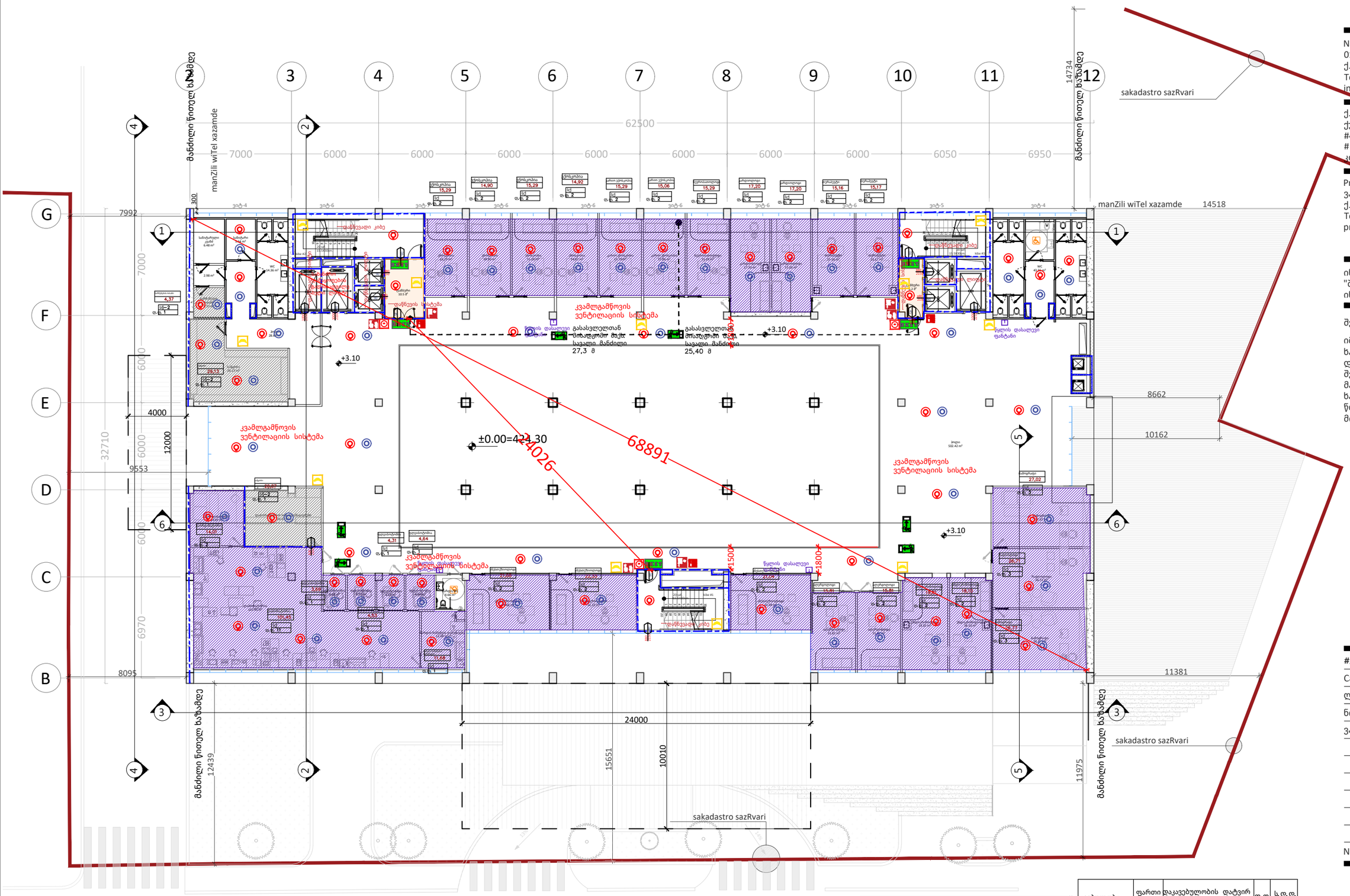

დაკავებულობა	ძაძუფი სისტემის გარეშე (მ)	ძაძუფი სისტემით (მ)
სწ–2	90	120
სქ	60	90

დაკავებულობა	ფართი (მ²)	დაკავებულობის დატვირთვის ფაქტორი	დ.დ	ს.დ.დ.
სქ	535,76	9,3	63	66
სწ–2	53,57	46,5	3	

სათაური

Ns studio
0179 ბაზალეთის ქუჩა 3
ქ. თბილისი, საქართველო.
Tel: 593 27 88 58
info@nsstudio.ge

ქ. თბილისში, მიხეილ ჭიაურელის ქუჩა #5; ქ. თბილისი, ქუჩა ლუბლიანა, #4, ჩაჩავას ქუჩა #1მ ლუბლიანას ქუჩა # 5
კლინიკური ონკოლოგიის ინსტიტუტი

Progresi LTD
ვაჟა-ფშაველას გამზირი 16
ქ. თბილისი, საქართველო.
Tel: (995 32) 237 10 09
progresi.ltd@gmail.com

ინფორმაცია დამკვეთის შესახებ
"შპს კლინიკური ონკოლოგიის ინსტიტუტი"

შენიშვნა

იმის გამო, რომ ტერიტორიის წითელი ხაზი არის დიდი და მისი სრულად დატანა სართულის გეგმაზე შეუძლებელია, გეგმებზე დატანილია მანძილები შენობიდან წითელ ხაზამდე. სრულად საკადასტრო წითელი ხაზის ნახვა შესაძლებელია მიწის ნაკვეთის გეგმის ნახაზზე

#21.07.2022
Cad Dwg File: **III Micro, Digomi**
ლუკა ჩაგანავა
ნინო ჭანტურია
ვახტანგ ცხოვრებაშვილი

Ns studio

1:200 | გეგმები

A1



დაკავებულობა	ამოსული სისტემის გარეშე (მ)	ამოსული სისტემით (მ)
სჭ–2	90	120
სქ	60	90
თვ–3	60	75

დაკავებულობა	ფართი (მ²)	დაკავებულობის დატვირთვის ფაქტორი	დ.დ	ს.დ.დ.
სქ	677,43	9,3	75	144
სჭ–2	70,86	46,5	6	
თვ–3	88,03	1,4	63	

სათაური

Ns studio
0179 ბაზალეთის ქუჩა 3
ქ. თბილისი, საქართველო.
Tel: 593 27 88 58
info@nsstudio.ge

ქ. თბილისში, მიხეილ ჭიაურელის ქუჩა #5; ქ. თბილისი, ქუჩა ლუბლიანა, #4, ჩაჩავას ქუჩა #1მ ლუბლიანას ქუჩა # 5
კლინიკური ონკოლოგიის ინსტიტუტი

Progresi LTD
ვაჟა-ფშაველას გამზირი 16
ქ. თბილისი, საქართველო.
Tel: (995 32) 237 10 10
progresi.ltd@gmail.com

ინფორმაცია დამკვეთის შესახებ
"შპს კლინიკური ონკოლოგიის ინსტიტუტი"

შენიშვნა

იმის გამო, რომ ტერიტორიის წითელი ხაზი არის დიდი და მისი სრულად დატანა სართულის გეგმაზე შეუძლებელია, გეგმებზე დატანილია მანძილები შენობიდან წითელ ხაზამდე. სრულად საკადასტრო წითელი ხაზის ნახვა შესაძლებელია მიწის ნაკვეთის გეგმის ნახაზზე

#21.07.2022

Cad Dwg File: **III Micro, Digomi**
ლუკა ჩაგანავა
ნინო ჭანტურია
ვახტანგ ცხოვრებაშვილი

Ns studio

1:200 | გეგმები

A1


საკადასტრო საზღვარი
2
3
4
5
6
7
8
9
10
11
12
62500
7000
6000
6000
6000
6000
6000
6000
6000
6050
6950
განძილი წითელ ხაზამდე 37450
განძილი წითელ ხაზამდე 14734
G
F
E
D
C
B
1
2
3
4
5
6
7992
7000
6000
32710
6000
6000
6970
8095
12439
განძილი წითელ ხაზამდე
11975
განძილი წითელ ხაზამდე
საკადასტრო საზღვარი
+9.90
გასასვლელთან მისატვირთი მაუს საავარიო განძიდი
24,9 მ
გასასვლელთან მისატვირთი მაუს საავარიო განძიდი
21,1 მ
2850
2250
1088
21194
6907
კვამლგამწოვის ვენტილაციის სისტემა
წყლის დასალევი ფანტანი
დაწნევადი კიბე
ლიფტი
ტამბური
სველი წერტილი
სველი წერტილი
სველი წერტილი

1:200 გეგმა +13.60 ნიშნულზე
გეგმები

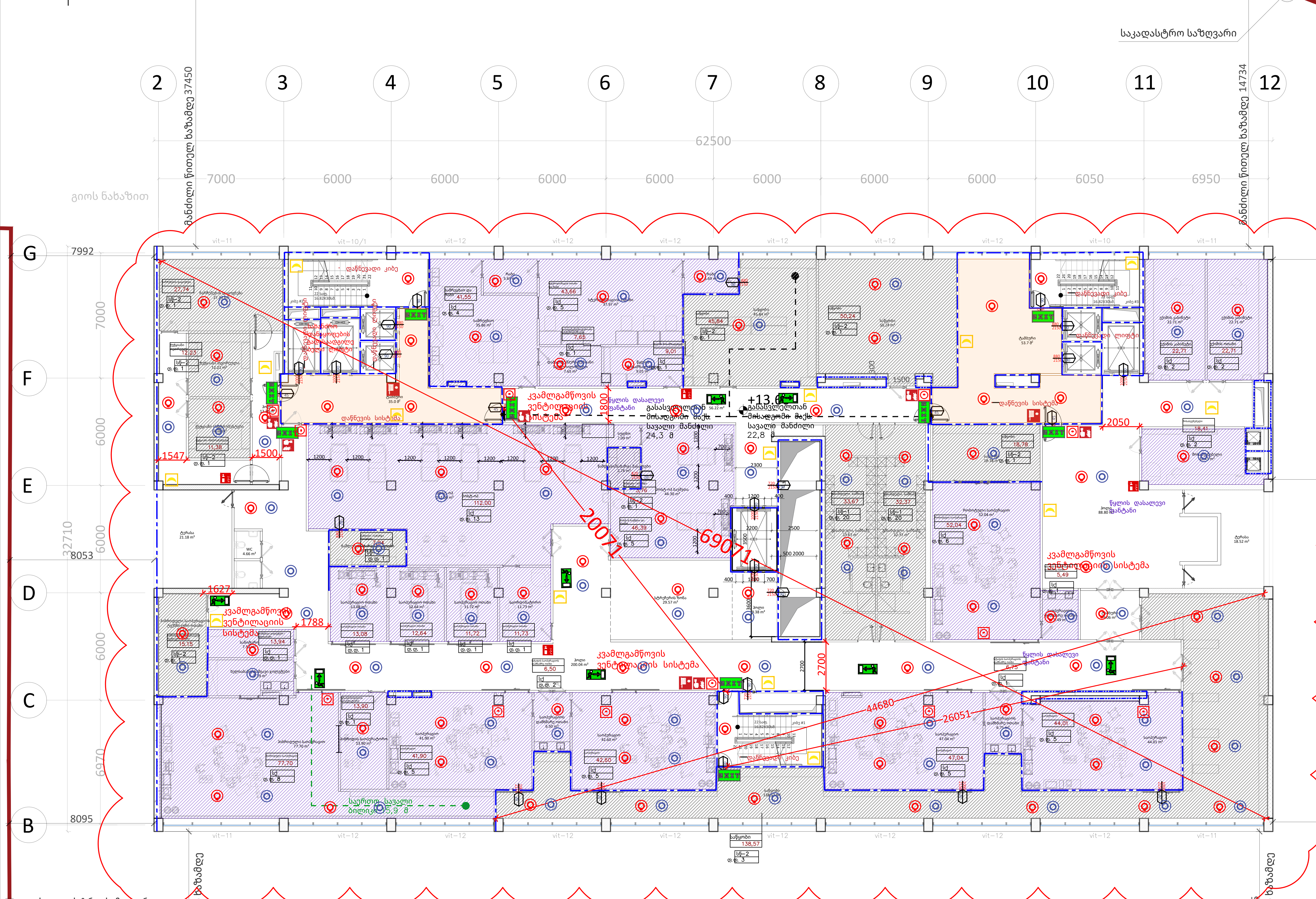

დაკავებულობა	საშხეფი სისტემის გარეშე (მ)	საშხეფი სისტემით (მ)
სწ–2	90	120
სქ	60	90
სწ–1	60	75

დაკავებულობა	ფართი ($მ^2$)	დაკავებულობის დატვირთვის ფაქტორი	ღ.ღ	ს.ღ.ღ.
სქ	760,09	9,3	81	133
სწ–2	330,65	46,5	12	
სწ–1	66,04	კარადების რაოდენობა	40	

A1

სათაური

Ns studio
0179 ბაზალეთის ქუჩა 3
ქ. თბილისი, საქართველო.
Tel: 593 27 88 58
info@nsstudio.ge

ქ. თბილისში, მიხეილ ჭიაურელის ქუჩა #5; ქ. თბილისი, ქუჩა ლუბლიანა, #4, ჩაჩავას ქუჩა #1მ ლუბლიანას ქუჩა # 5
კლინიკური ონკოლოგიის ინსტიტუტი

Progresi LTD
ვაჟა-ფშაველას გამზირი 16
ქ. თბილისი, საქართველო.
Tel: (995 32) 237 10 09
progresi.ltd@gmail.com

ინფორმაცია დამკვეთის შესახებ
"შპს კლინიკური ონკოლოგიის ინსტიტუტი"

შენიშვნა

იმის გამო, რომ ტერიტორიის წითელი ხაზი არის დიდი და მისი სრულად დატანა სართულის გეგმაზე შეუძლებელია, გეგმებზე დატანილია მანძილები შენობიდან წითელ ხაზამდე. სრულად საკადასტრო წითელი ხაზის ნახვა შესაძლებელია მიწის ნაკვეთის გეგმის ნახაზზე

#21.07.2022
Cad Dwg File: **III Micro, Digomi**
ლუკა ჩაგანავა
ნინო ჭანტურია
ვახტანგ ცხოვრებაშვილი

Ns studio

1:200 | გეგმები

A1

სათაური

Ns studio
0179 ბაზალეთის ქუჩა 3
ქ. თბილისი, საქართველო.
Tel: 593 27 88 58
info@nsstudio.ge

ქ. თბილისში, მიხეილ ჭიაურელის ქუჩა #5; ქ. თბილისი, ქუჩა ლუბლიანა, #4, ჩაჩავას ქუჩა #1მ ლუბლიანას ქუჩა # 5
კლინიკური ონკოლოგიის ინსტიტუტი

Progresi LTD
ვაჟა-ფშაველას გამზირი 16
ქ. თბილისი, საქართველო.
Tel: (995 32) 237 10 00
progresi.ltd@gmail.com

ინფორმაცია დამკვეთის შესახებ
"შპს კლინიკური ონკოლოგიის ინსტიტუტი"

შენიშვნა

იმის გამო, რომ ტერიტორიის წითელი ხაზი არის დიდი და მისი სრულად დატანა სართულის გეგმაზე შეუძლებელია, გეგმებზე დატანილია მანძილები შენობიდან წითელ ხაზამდე. სრულად საკადასტრო წითელი ხაზის ნახვა შესაძლებელია მიწის ნაკვეთის გეგმის ნახაზზე

#21.07.2022
Cad Dwg File: **III Micro, Digomi**
ლუკა ჩაგანავა
ნინო ჭანტურია
ვახტანგ ცხოვრებაშვილი

Ns studio

დაკავებულობა	ფართი (მ²)	დაკავებულობის დატვირთვის ფაქტორი	ფ.დ	ს.ფ.დ
სქ	469,95	9,3	49	120
სწ–2	160,43	46,5	14	
დწ–2	610,88	11,2	57	

დაკავებულობა	სამუშაო სისტემის გარეშე (მ)	სამუშაო სისტემით (მ)
სწ–2	90	120
სქ	60	90
დწ–2	დაუშვებელია	60

1:200 | გეგმები

A1

sakadastro sazRvari

62500

14734

მანძილი ღიობელ ხაზამდე

7992

32710

12439

11975

11543

8095

11381

8662

14518

11518

2	3	4	5	6	7	8	9	10	11	12	
7000	6000	6000	6000	6000	6000	6000	6000	6050	6950		

პალატა 32,51	პალატა 31,9	პალატა 25,7	პალატა 40,7	პალატა 40,7	პალატა 40,7	პალატა 38,4	პალატა 40,1	პალატა 45,7																
დწ–2 დ. დ. 3	დწ–2 დ. დ. 3	დწ–2 დ. დ. 2	დწ–2 დ. დ. 4	დწ–2 დ. დ. 4	დწ–2 დ. დ. 4	დწ–2 დ. დ. 3	დწ–2 დ. დ. 4	დწ–2 დ. დ. 4																
ვიტ-11	ვიტ-10/1	ვიტ-10	ვიტ-9	ვიტ-9	ვიტ-9	ვიტ-9	ვიტ-9	ვიტ-10	ვიტ-8															
პალატა 32,0	პალატა 31,9	პალატა 40,6	პალატა 35,2	პალატა 40,6	პალატა 40,6	დამლაგებლის ოთახი 17,7	პალატა 39,2	პალატა 40,6	პალატა 37,8	პალატა 31,9	პალატა 32,0													
დწ–2 დ. დ. 3	დწ–2 დ. დ. 3	დწ–2 დ. დ. 4	დწ–2 დ. დ. 4	დწ–2 დ. დ. 4	დწ–2 დ. დ. 4	სწ–2 დ. დ. 1	დწ–2 დ. დ. 4	დწ–2 დ. დ. 4	დწ–2 დ. დ. 4	დწ–2 დ. დ. 3	დწ–2 დ. დ. 3													
ვიტ-8	ვიტ-9	ვიტ-9	ვიტ-9	ვიტ-9	ვიტ-9	ვიტ-9	ვიტ-9	ვიტ-9	ვიტ-9	ვიტ-8														

დაკავებულობა	ფართი (მ²)	დაკავებულობის დატვირთვის ფაქტორი	ფ. დ	ს. ფ. დ.
სქ	246,93	9,3	27	105
სწ–2	88,5	46,5	7	
დწ–2	738,81	11,2	71	

დაკავებულობა	საშუალო სისტემის გარეშე (მ)	საშუალო სისტემით (მ)
სწ–2	90	120
სქ	60	90
დწ–2	დაუშვებელია	60

6 პალატა გამოიყენება როგორც თავშესაფრები, უზრუნველყოფილი დაწნევის სისტემით, მწოლიარე ავადმყოფებისთვის და უქონებისთვის (ჯამური ფართობი 226,3 მ²)

Ns studio
0179 ბაზალეთის ქუჩა 3
ქ. თბილისი, საქართველო.
Tel: 593 27 88 58
info@nsstudio.ge

ქ. თბილისში, მიხეილ ჭიაურელის ქუჩა #5; ქ. თბილისი, ქუჩა ლუბლიანა, #4, ჩაჩავას ქუჩა #1მ ლუბლიანას ქუჩა # 5
კლინიკური ონკოლოგიის ინსტიტუტი

Progresi LTD
ვაჟა-ფშაველას გამზირი 16
ქ. თბილისი, საქართველო.
Tel: (995 32) 237 10 00
progresi.ltd@gmail.com

ინფორმაცია დამკვეთის შესახებ
"შპს კლინიკური ონკოლოგიის ინსტიტუტი"

შენიშვნა

იმის გამო, რომ ტერიტორიის წითელი ხაზი არის დიდი და მისი სრულად დატანა სართულის გეგმაზე შეუძლებელია, გეგმებზე დატანილია მანძილები შენობიდან წითელ ხაზამდე. სრულად საკადასტრო წითელი ხაზის ნახვა შესაძლებელია მიწის ნაკვეთის გეგმის ნახაზზე

#21.07.2022
Cad Dwg File: **III Micro, Digomi**
ლუკა ჩაგანავა
ნინო ჭანტურია
ვახტანგ ცხოვრებაშვილი

Ns studio

A107

1:200

გეგმა +24.70 ნიშნულზე

გეგმები

საკადასტრო საზღვარი

ბანძილი წითელ ხაზამდე 37450

ბანძილი წითელ ხაზამდე 14734

62500

7000 | 6000 | 6000 | 6000 | 6000 | 6000 | 6000 | 6000 | 6050 | 6950

2 | 3 | 4 | 5 | 6 | 7 | 8 | 9 | 10 | 11 | 12

G | F | E | D | C | B

7992 | 7000 | 6000 | 6000 | 6000 | 6970 | 8095

32710 | 8053

12439

ბანძილი წითელ ხაზამდე

14518

8662

11381

11975

ბანძილი წითელ ხაზამდე

5500 | 3705

2700

2662

1980

+24.70

34179

25816

16113

22585

69065

32981 | 18038

13932

27581

13547

743

1296

610.91 m²

ჯვამლგამწოვი ვენტილაციის სისტემა

ასანთქმელ ნიადაგზე

ს/ნ-2	233,54 მ²
ფ.ფ.ფ.	46,5
ფ.ტ.	5

ს/ნ-2	214,96 მ²
ფ.ფ.ფ.	46,5
ფ.ტ.	5

ს/ნ-2	153,36 მ²
ფ.ფ.ფ.	46,5
ფ.ტ.	3

ს/ნ-2	248,36 მ²
ფ.ფ.ფ.	46,5
ფ.ტ.	5

ს/ნ-2	207,37 მ²
ფ.ფ.ფ.	46,5
ფ.ტ.	4

ს/ნ-2	19,4 მ²
ფ.ფ.ფ.	46,5
ფ.ტ.	1

დაკავებულობა	ფართი (მ²)	დაკავებულობის დატ. ფაქტორი	ტ.ტ.	ს.ტ.ტ.
ს/ნ-2	1076,99	46,5	23	23

დაკავებულობა	ამშვები სისტემის გარეშე (მ)	ამშვები სისტემით (მ)
ს/ნ-2	90	120

წყლის დასაღვრი ფანტანი

დანგრევადი კიბე

დანგრევადი ლიფტი

კიბე #1

კიბე #2

კიბე #3

ტუალეტი მამაკაცები 17.50 m²

ტუალეტი ქალები 17.38 m²

A1

A107

სათაური

Ns studio
0179 ბაზალეთის ქუჩა 3
ქ. თბილისი, საქართველო.
Tel: 593 27 88 58
info@nsstudio.ge

ქ. თბილისში, მიხეილ ჭიაურელის ქუჩა #5; ქ. თბილისი, ქუჩა ლუბლიანა, #4, ჩაჩავას ქუჩა #18 ლუბლიანას ქუჩა # 5
კლინიკური ონკოლოგიის ინსტიტუტი

Progresi LTD
ვაჟა-ფშაველას გამზირი 16
ქ. თბილისი, საქართველო.
Tel: (995 32) 237 10 09
progresi.ltd@gmail.com

ინფორმაცია დამკვეთის შესახებ
"შპს კლინიკური ონკოლოგიის ინსტიტუტი"

შენიშვნა

იმის გამო, რომ ტერიტორიის წითელი ხაზი არის დიდი და მისი სრულად დატანა სართულის გეგმაზე შეუძლებელია, გეგმებზე დატანილია მანძილები შენობიდან წითელ ხაზამდე. სრულად საკადასტრო წითელი ხაზის ნახვა შესაძლებელია მიწის ნაკვეთის გეგმის ნახაზზე

#21.07.2022

Cad Dwg File: **III Micro, Digomi**

ლუკა ჩაგანავა

ნინო ჭანტურია

ვახტანგ ცხოვრებაშვილი

Ns studio

1:200 | გეგმა +28.40 ნიშნულზე
გეგმები

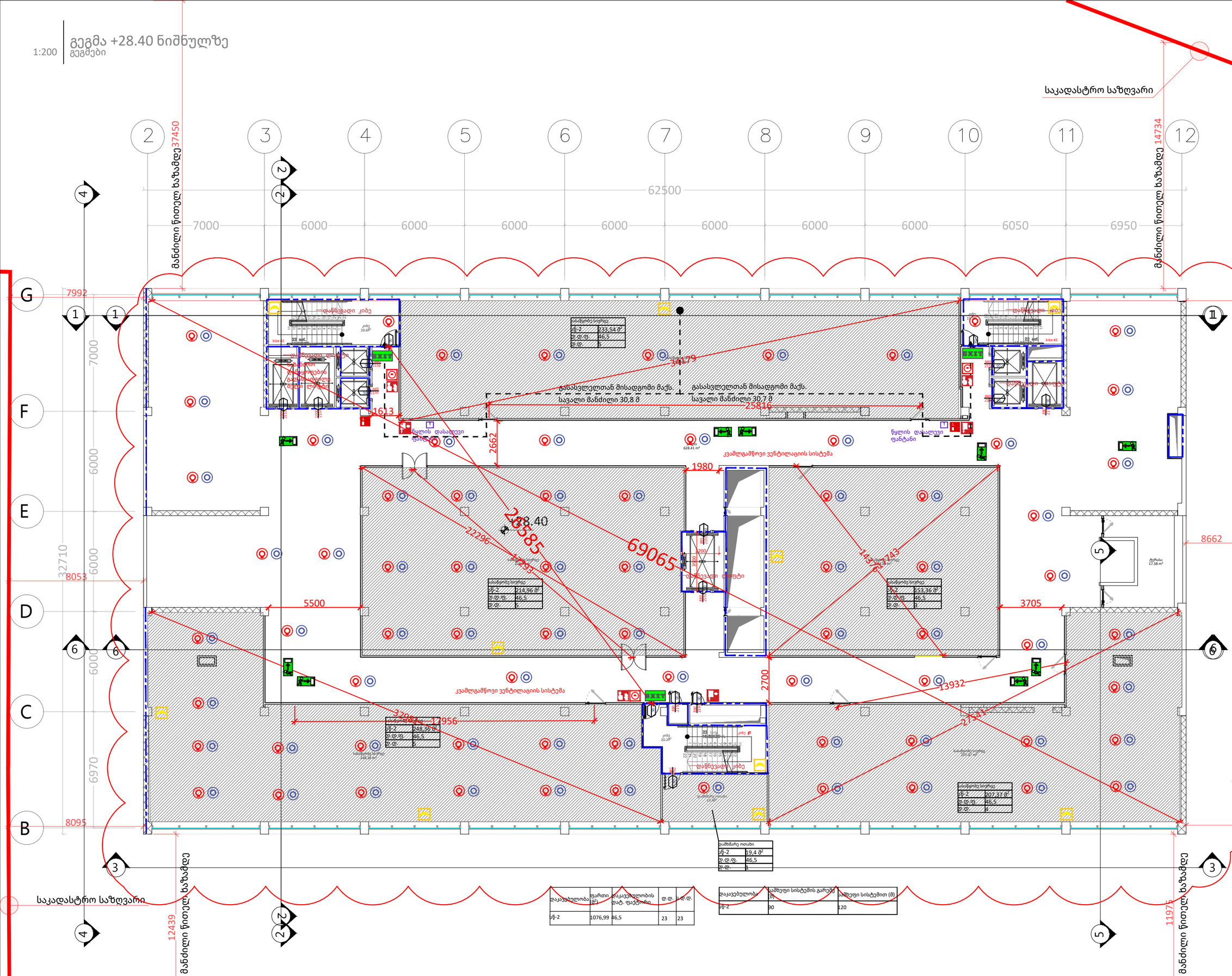
საკადასტრო საზღვარი
მანძილი წითელ ხაზამდე 37450
მანძილი წითელ ხაზამდე 14734
62500
7000
6000
6000
6000
6000
6000
6000
6000
6050
6950
7992
7000
6000
6970
32710
8053
8095
12439
11975
11381
14518
8662
5500
3705
2700
1980
2662
1613
25816
34179
22585
69065
22296
14936
14743
13932
17956
3220
2150
628.40
628.41 m²
გასასვლელთან მისადგომი მაქს. სავალი მანძილი 30,8 მ
გასასვლელთან მისადგომი მაქს. სავალი მანძილი 30,7 მ
ჯვამლგამწოვი ვენტილაციის სისტემა
დაწნეხვადი ცხაური
დაწნეხვადი კიბე
წყლის დასაღვრი ფანტანი
ტუალეტი
ტუალეტი
ტუალეტ

1:200 | გეგმა +32.10 ნიშნულზე
გეგმები

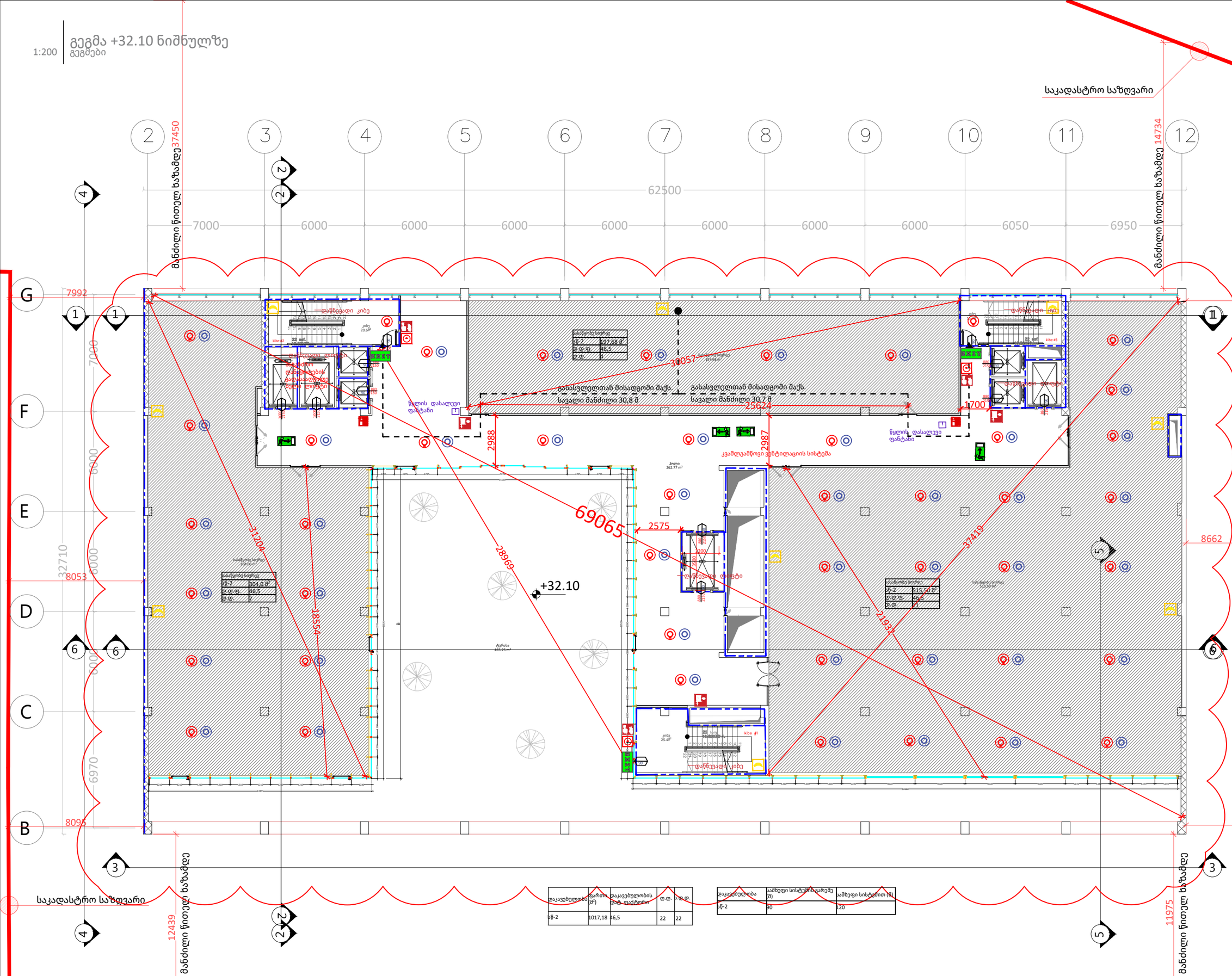

დაკავებულობა	ფართი (მ²)	დაკავებულობის დატ. ფაქტორი	დ.დ.	ა.დ.დ.
ბნ-2	1017,18	46,5	22	22

დაკავებულობა	სამუშაო სისტემის გარეშე (მ)	სამუშაო სისტემით (მ)
ბნ-2	90	120

A1

A012

სათაური

Ns studio
0179 ბაზალეთის ქუჩა 3
ქ. თბილისი, საქართველო.
Tel: 593 27 88 58
info@nsstudio.ge

ქ. თბილისში, მიხეილ ჭიაურელის ქუჩა #5; ქ. თბილისი, ქუჩა ლუბლიანა, #4, ჩაჩავას ქუჩა #18 ლუბლიანას ქუჩა # 5
კლინიკური ონკოლოგიის ინსტიტუტი

Progresi LTD
ვაჟა-ფშაველას გამზირი 16
ქ. თბილისი, საქართველო.
Tel: (995 32) 237 10 09
progresi.ltd@gmail.com

ინფორმაცია დამკვეთის შესახებ
"შპს კლინიკური ონკოლოგიის ინსტიტუტი''

შენიშვნა

იმის გამო, რომ ტერიტორიის წითელი ხაზი არის დიდი და მისი სრულად დატანა სართულის გეგმაზე შეუძლებელია, გეგმებზე დატანილია მანძილები შენობიდან წითელ ხაზამდე. სრულად საკადასტრო წითელი ხაზის ნახვა შესაძლებელია მიწის ნაკვეთის გეგმის ნახაზზე

სრულად შეიცვალა სართულის გეგმარება

#21.07.2022
Cad Dwg File: **III Micro, Digomi**
ლუკა ჩაგანავა
ნინო ჭანტურია
ვახტანგ ცხოვრებაშვილი

Ns studio

1:200 გეგმა +35.80 ნიშნულზე
გეგმები

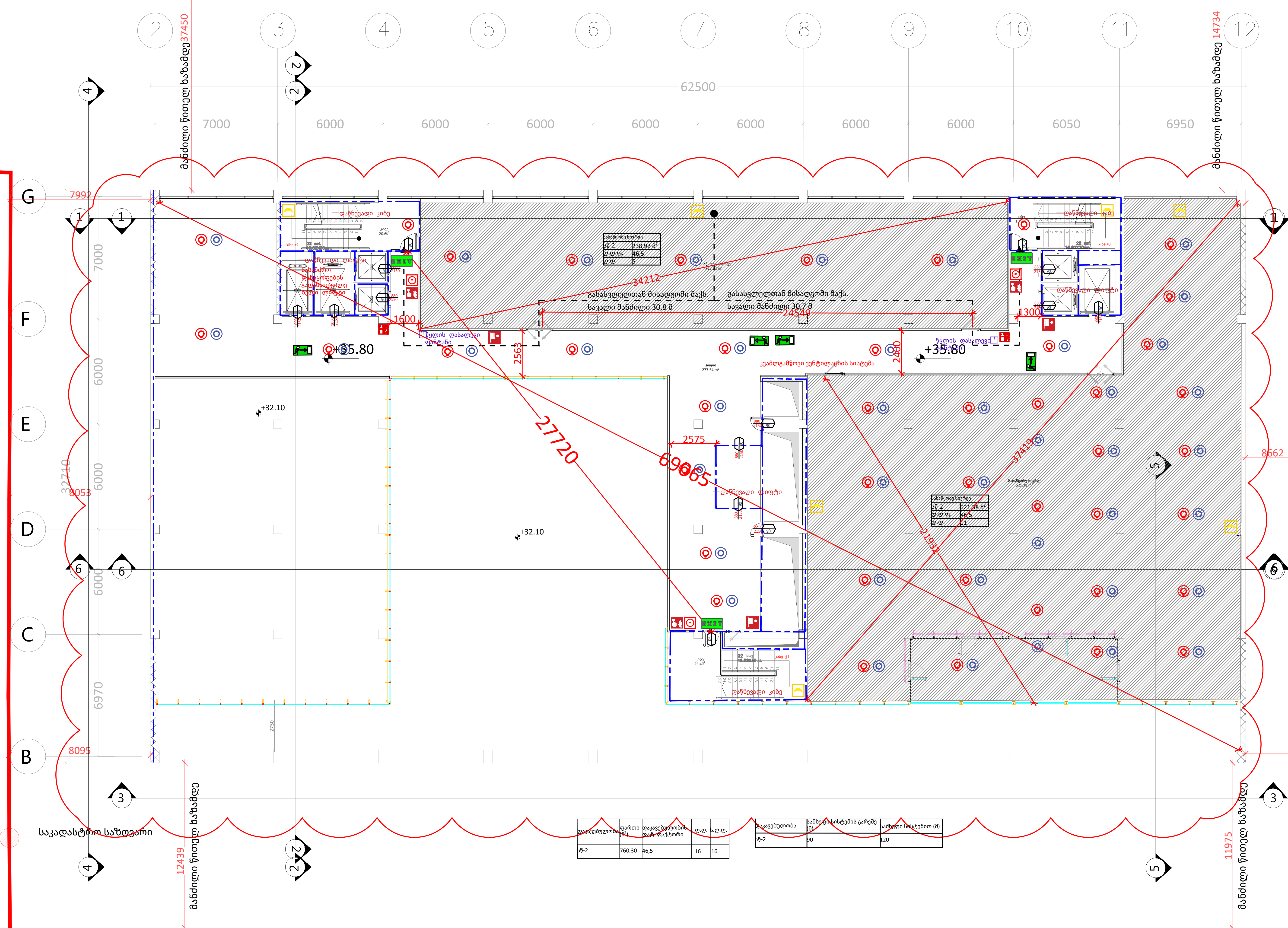

დაკავებულობა	ფართი (მ²)	დაკავებულობის დატ. ფაქტორი	დ.დ.	ს.დ.დ.
სწ-2	760,30	46,5	16	16

დაკავებულობა	საშხეფი სისტემის გარეშე (მ)	საშხეფი სისტემით (მ)
სწ-2	90	120

A1

A013

სათაური

Ns studio
0179 ბაზალეთის ქუჩა 3
ქ. თბილისი, საქართველო.
Tel: 593 27 88 58
info@nsstudio.ge

ქ. თბილისში, მიხეილ ჭიაურელის ქუჩა #5; ქ. თბილისი, ქუჩა ლუბლიანა, #4, ჩაჩავას ქუჩა #1მ ლუბლიანას ქუჩა # 5
კლინიკური ონკოლოგიის ინსტიტუტი

Progresi LTD
ვაჟა-ფშაველას გამზირი 16
ქ. თბილისი, საქართველო.
Tel: (995 32) 237 10 09
progresi.ltd@gmail.com

ინფორმაცია დამკვეთის შესახებ "შპს კლინიკური ონკოლოგიის ინსტიტუტი''

შენიშვნა

იმის გამო, რომ ტერიტორიის წითელი ხაზი არის დიდი და მისი სრულად დატანა სართუlის გეგმაზე შეუძლებელია, გეგმებზე დატანილია მანძილები შენობიდან წითელ ხაზამდე. სრულად საკადასტრო წითელი ხაზის ნახვა შესაძლებელია მიწის ნაკვეთის გეგმის ნახაზზე

სრულად შეიცვალა სართულის გეგმარება

#21.07.2022
Cad Dwg File: **III Micro, Digomi**
ლუკა ჩაგანავა
ნინო ქანტურია
ვახტანგ ცხოვრებაშვილი

Ns studio

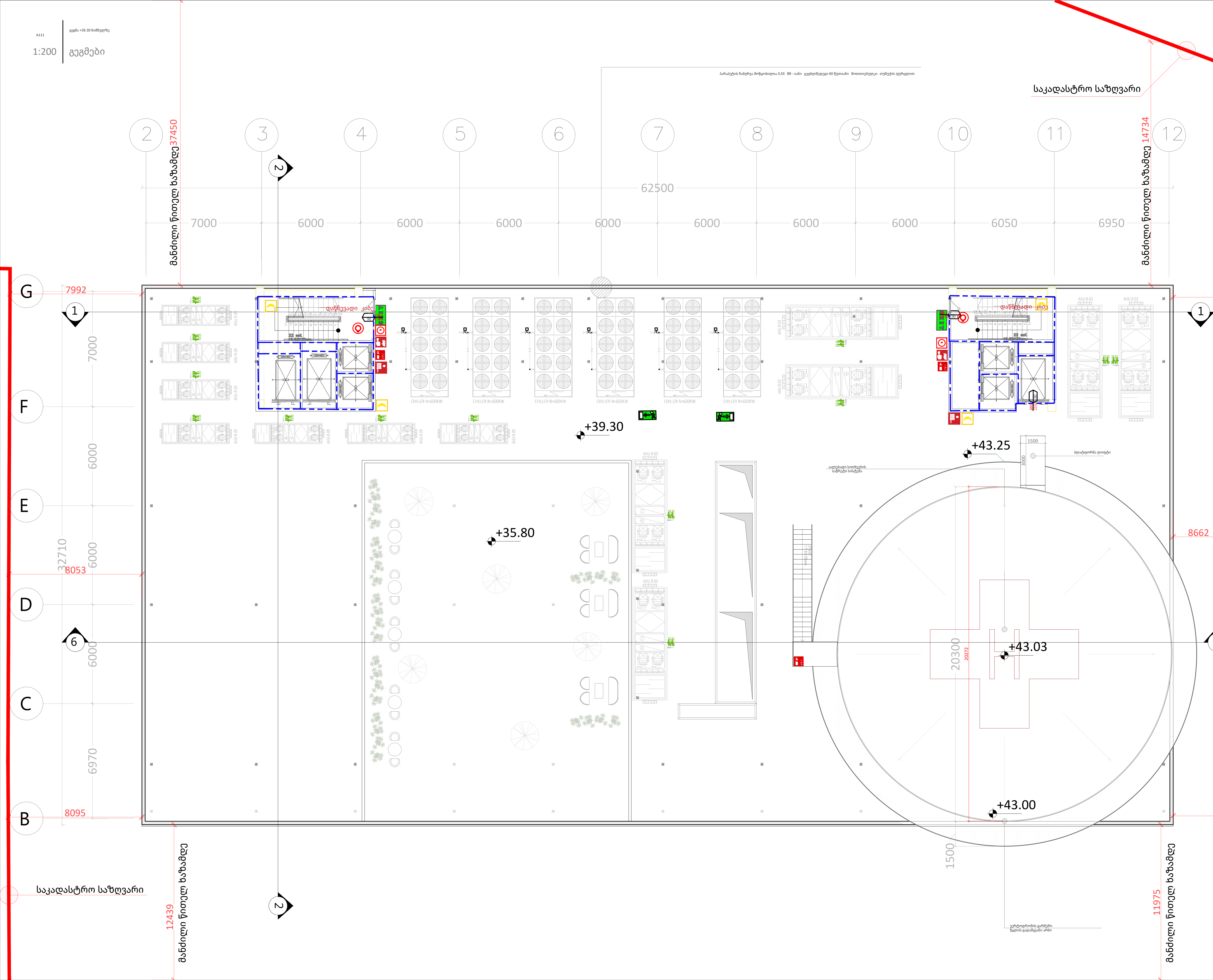

A1

A111

სათაური

Ns studio
0179 ბაზალეთის ქუჩა 3
ქ. თბილისი, საქართველო.
Tel: 593 27 88 58
info@nsstudio.ge

ქ. თბილისში, მიხეილ ჭიაურელის ქუჩა #5; ქ. თბილისი, ქუჩა ლუბლიანა, #4, ჩარჩავას ქუჩა #18 ლუბლიანას ქუჩა # 5
კლინიკური ონკოლოგიის ინსტიტუტი

Progresi LTD
ვაჟა-ფშაველას გამზირი 16
ქ. თბილისი, საქართველო.
Tel: (995 32) 237 10 09
progresi.ltd@gmail.com

ინფორმაცია დამკვეთის შესახებ
"შპს კლინიკური ონკოლოგიის ინსტიტუტი"

შენიშვნა

იმის გამო, რომ ტერიტორიის წითელი ხაზი არის დიდი და მისი სრულად დატანა სართულის გეგმაზე შეუძლებელია, გეგმებზე დატანილია მანძილები შენობიდან წითელ ხაზამდე. სრულად საკადასტრო წითელი ხაზის ნახვა შესაძლებელია მიწის ნაკვეთის გეგმის ნახაზზე

#21.07.2022

Cad Dwg File: **III Micro, Digomi**

ლუკა ჩაგანავა

ნინო ჭანტურია

ვახტანგ ცხოვრებაშვილი

Ns studio