
არსებული
CHIBO
22


ფოტომონტაჟი
მოხდეს არსებული საჭოლობე
მილის ადგილის შეცვლა
გაბარიტული ზომების უცვლელად
5 000
13 200
CHIBO
22

საქართველოს იუსტიციის სამინისტრო
საჯარო რეესტრის ეროვნული სააგენტო

საკადასტრო გეგმა

მიწის ნაკვეთის საკადასტრო კოდი: *01.14.11.008.002*
განცხადების რეგისტრაციის ნომერი: 882013506020
მიწის ნაკვეთის ფართობი: *2277* კვ.მ.
დანიშნულება: *არასასოფლო-სამეურნეო*
მომზადების თარიღი 21.10.13

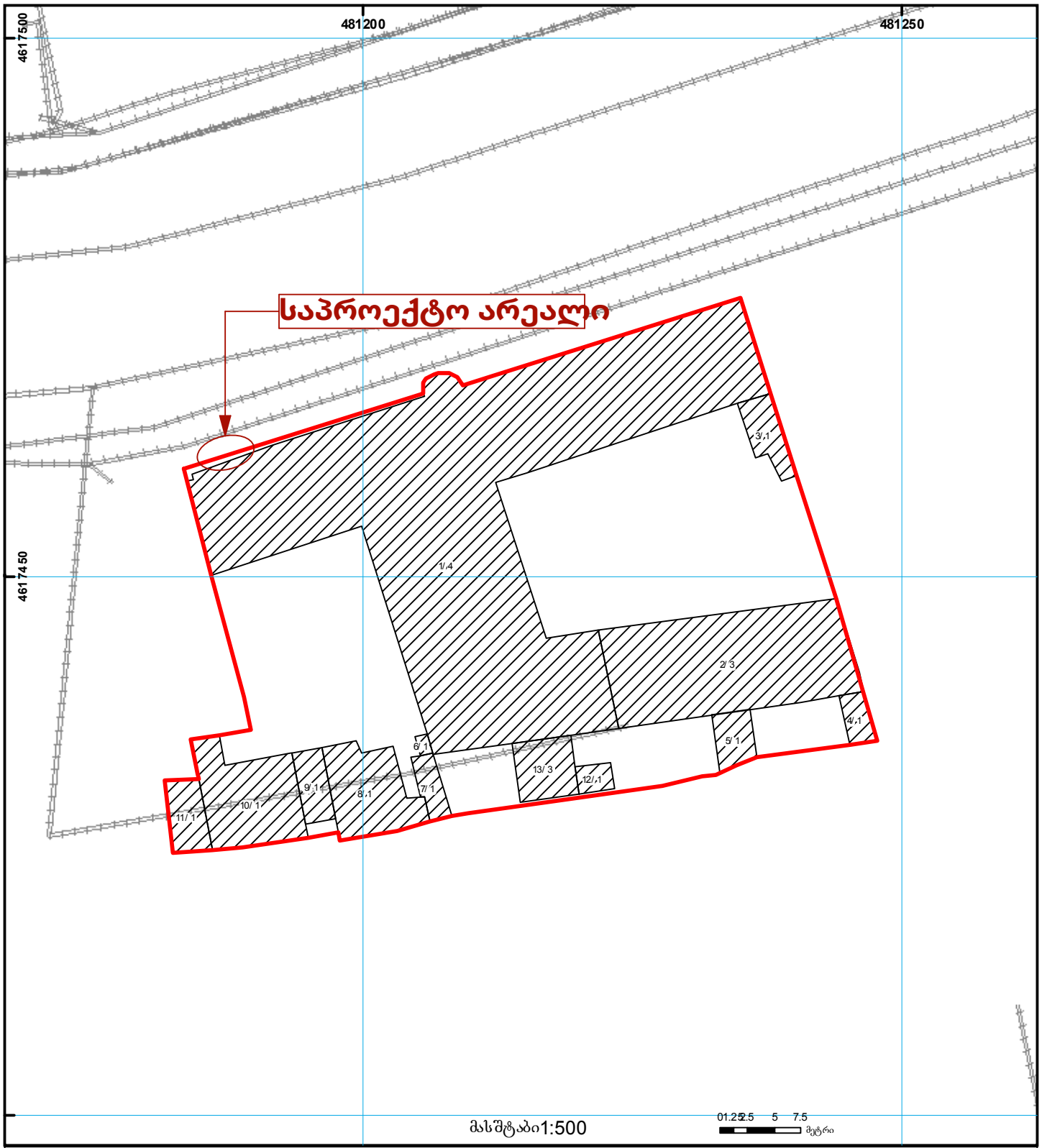

01/2 შენობა-ნაგებობა, პირობითი ნომერი/სართულიანობა
ვალდებულება
ხაზობრივი ნაგებობა
მიწის ნაკვეთის საკადასტრო საზღვარი
მშენებარე ნაგებობა
მიწისქვეშა ნაგებობა
UTM (საერთაშორისო) სისტემის კოორდ.

საჯარო რეესტრის ეროვნული სააგენტო თბილისი 0102 წმ. ნიკოლოზის/ნ. ჩხეიძის ქ. 2 ტელ.: (995 32) 91 04 27; ფაქსი: (995 32) 91 03 41
საჯარო რეესტრის ეროვნული სააგენტო თბილისი დ. აღმაშენებლის გამზ. 89/24 ტელ: (995 32) 94 13 65
www.napr.gov.ge

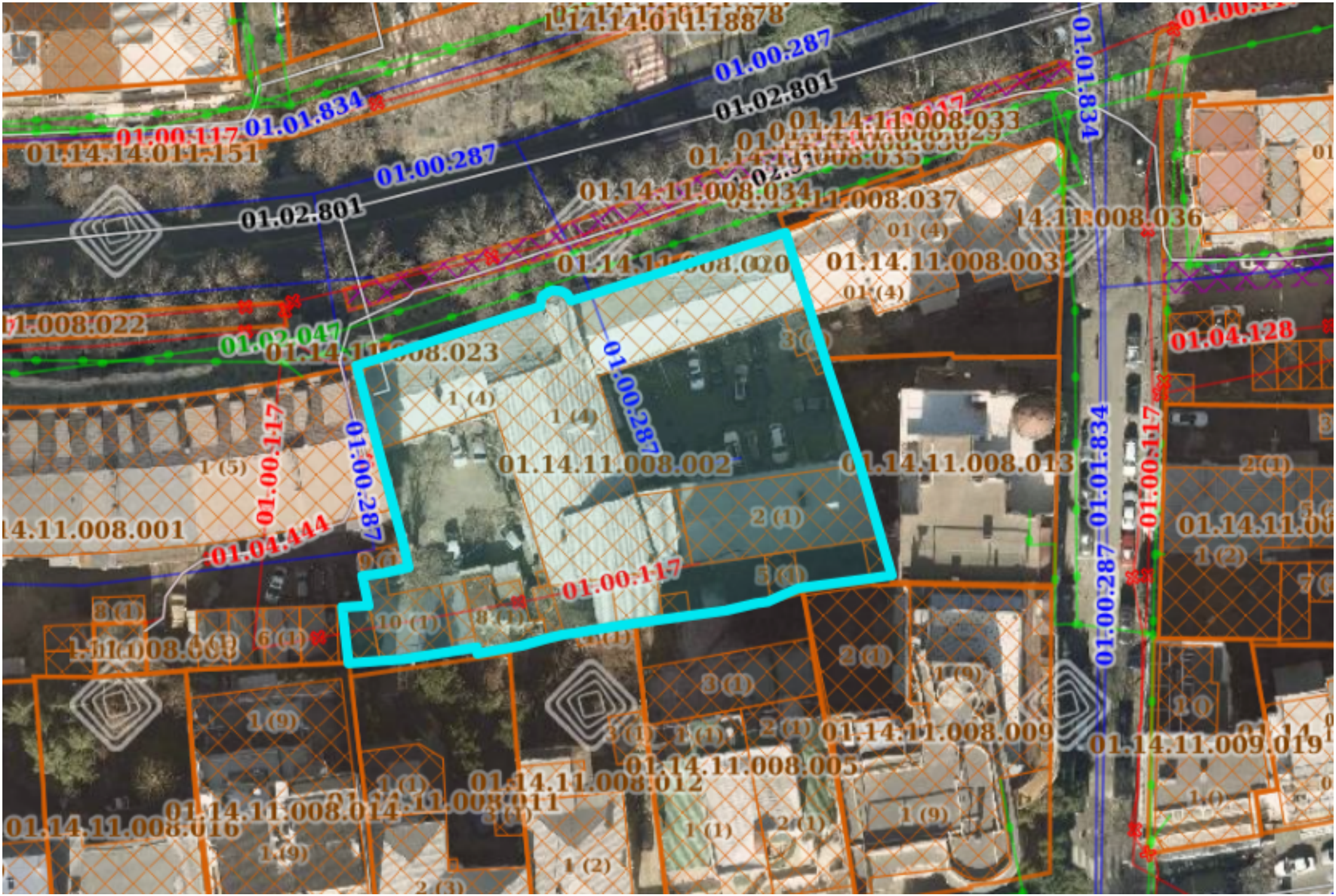
01.14.14.011.188
01.00.287
01.02.801
01.01.834
01.00.117
01.14.14.011.151
01.14.11.008.033
01.14.11.008.034
01.14.11.008.037
14.11.008.036
01.14.11.008.003
01.14.11.008.020
01.02.047
01.14.11.008.023
01.14.11.008.002
01.14.11.008.013
01.04.128
01.04.444
14.11.008.001
01.14.11.008.009
01.14.11.009.019
01.14.11.008.005
01.14.11.008.012
01.14.11.008.014
01.14.11.008.016

მიწის (უძრავი ქონების) საკადასტრო კოდი **N 01.14.11.008.002.01.017**

ამონაწერი საჯარო რეესტრიდან

განცხადების რეგისტრაცია
N 882026567008 - 30/06/2026 12:16:13

მომზადების თარიღი
06/07/2026 12:56:32

საკუთრების განყოფილება

ზონა	სექტორი	კვარტალი	ნაკვეთი	კოდი
თბილისი	ვაკე			
01	**14**	**11**	**008/002**	**01/017**

ნაკვეთის საკუთრების ტიპი: **თანასაკუთრება**
ნაკვეთის ფუნქცია: **არასასოფლო სამეურნეო**
ღაწუსტებული ფართობი:**2277.00** კვ.მ.
ნაკვეთის წინა ნომერი: **8;**
შენობა-ნაგებობები: **N1-დან N13-ის ჩათვლით**

მისამართი: ქალაქი თბილისი , გამზირი ილია ჭავჭავაძე , N 22

მესაკუთრეები

განცხადების რეგისტრაცია : ნომერი 892021002525 , თარიღი 24/11/2021 15:18:32
უფლების რეგისტრაცია: თარიღი 30/11/2021

უფლების დამადასტურებელი დოკუმენტი:

- უძრავი ნივთის ჩუქების ხელშეკრულება , დამოწმების თარიღი:24/11/2021 , საქართველოს იუსტიციის სამინისტროს საჯარო რეესტრის ეროვნული სააგენტო

მესაკუთრეები:
მარინე ყანჩაველი ,P/N: 01009006781

მესაკუთრე:	საკუთრების ტიპი:	საკუთრება:	ფართი:	წილი:
მარინე ყანჩაველი	საკუთრება	**ფართი სართული2,ბინა N17,**	84.11 კვ.მ.	

იპოთეკა

1) განცხადების რეგისტრაცია ნომერი 882016046925 თარიღი 29/01/2016 20:28:05

იპოთეკარი: სააქციო საზოგადოება "თიბისი ბანკი"204854595;
საგანი:ბინა N17, ფართით 84.11 კვ.მ.;

იპოთეკის ხელშეკრულება N123123696784, დამოწმების თარიღი29/05/2015, საქართველოს იუსტიციის სამინისტროს საჯარო რეესტრის ეროვნული სააგენტო (უფლების რეგისტრაცია : ნომერი 882015295825; თარიღი 29/05/2015),

უფლების რეგისტრაცია: თარიღი 02/02/2016

შეთანხმება იპოთეკის ხელშეკრულებაში 123123696784 ცვლილებების შეტანის შესახებ, დამოწმების თარიღი29/01/2016, საქართველოს იუსტიციის სამინისტროს საჯარო რეესტრის ეროვნული სააგენტო

(ცვლილების რეგისტრაცია: 882026567008) შეთანხმება იპოთეკის ხელშეკრულებაში N123123696784 ცვლილებების შეტანის შესახებ, დამოწმების თარიღი30/06/2026, საქართველოს იუსტიციის სამინისტრო საჯარო რეესტრის ეროვნული სააგენტო

საგადასახადო გირავნობა:

რეგისტრირებული არ არის

ვალდებულება

ყადაღა/აკრძალვა:

რეგისტრირებული არ არის

მოვალეთა რეესტრი:

რეგისტრირებული არ არის

- ფიზიკური პირის მიერ არასამეწარმეო საქმიანობის ფარგლებში 2 წლამდე ვადით საკუთრებაში არსებული ქონების/აქტივის მიწოლებით ნამეგი შემოსავლის მიღების შემთხვევაში ფიზიკური პირი ვალდებულია არაუგვიანეს საანგარიშო თვის მომდევნო თვის 15 რიცხვისა საგადასახადო ორგანოს წარუდგინოს ლეკლარაცია საშემოსავლო გადასახადის შესახებ და ამავე ვადაში გადაიხადოს კუთვნილი საშემოსავლო გადასახდი.
- საგადასახადო წლის განმავლობაში გადახდის წყაროსთან დაუკავებლად 1000 ლარის ან მეტი ღირებულების ქონების საჩუქრად მიღებისას საშემოსავლო გადასახადი გადახდას ექვემდებარება საანგარიშო წლის მომდევნო წლის 1 აპრილამდე, რის შესახებაც აღნიშნული ფიზიკური პირი ამავე ვადაში წარუდგენს ლეკლარაციას საგადასახადო ორგანოს.
- აღნიშნული ვალდებულების შეუსრულებლობა წარმოადგენს საგადასახადო სამართალდარღვევას, რაც იწვევს პასუხისმგებლობას საგადასახადო კოდექსის XL თავის მიხედვით.
- ლეკემენტის ნამდვილობის გაღამოწმება შესაძლებელია საჯარო რეესტრის ეროვნული სააგენტოს ოფიციალურ ვებ–გვერდზე www.napr.gov.ge;
- ამონაწერის მიღება შესაძლებელია ვებ–გვერდზე www.napr.gov.ge, ნებისმიერ ტერიტორიულ სარეგისტრაციო სამსახურში, იუსტიციის სახლებსა და სააგენტოს ავტორიზებულ პირებთან;
- ამონაწერში ტექნიკური ხარვეზის აღმოჩენის შემთხვევაში დაგვიკავშირდით: 2 405405 ან პირადად შეიტანეთ განაცხადი ვებ–გვერდზე;
- კონსულტაციის მიღება შესაძლებელია იუსტიციის სახლის ცხელ ხაზზე 2 405405;
- საჯარო რეესტრის თანამშრომელთა მხრიდან უკანონო ქმედების შემთხვევაში დაგვიკავშირდით ცხელ ხაზზე: 2 405405
- თქვენთვის საინტერესო ნებისმიერ საკითხთან დაკავშირებით მოგვწერეთ ელ-ფოსტით: info@napr.gov.ge