საქართველოს თავდაცვის სამინისტროს
თავდაცვის ძალების
გენერალური შტაბის
კარტოგრაფია-გეოდეზიის
დეპარტამენტი
0112 ქ. თბილისი, უზნაძის ქ.117

CARTOGRAPHY-GEODESY
DEPARTMENT
OF GENERAL STAFF OF DEFENCE FORCES
OF MINISTRY OF DEFENCE OF GEORGIA
117³ Uznadze Str. 0112, Tbilisi, Georgia

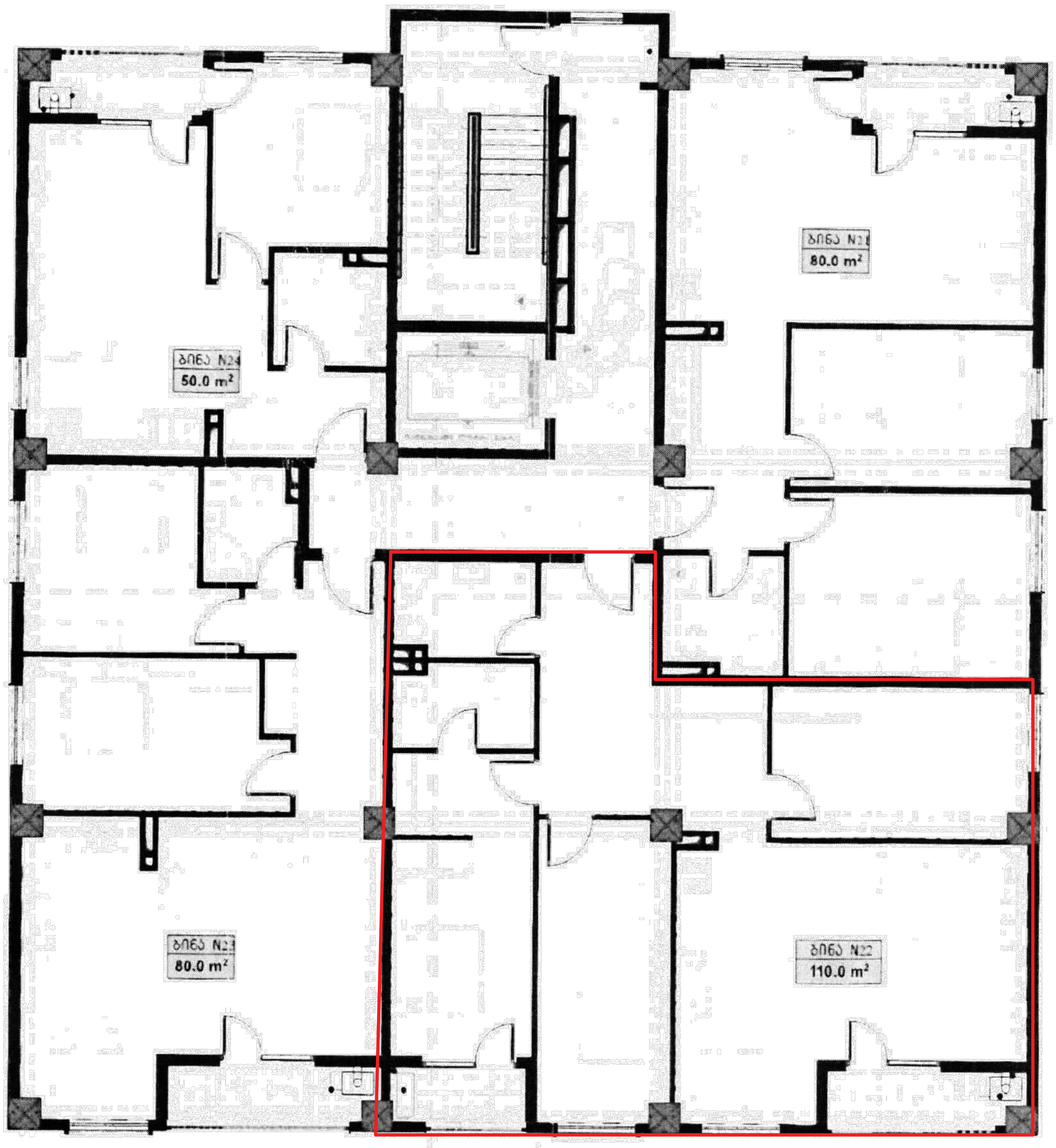

შიდა აზომვითი ნახაზი		
[illegible]		[illegible]
[illegible]	[illegible]	[illegible]
[illegible]	[illegible]	[illegible]
[illegible]	[illegible]	[illegible]
[illegible]		[illegible]
[illegible] 01.03.2023		
[illegible] N18 [illegible]		

5183 1

სსიპ ტექნიკური და სამშენებლო ზედამხედველობის სააგენტო

17 / იანვარი / 2024 წ.

KA020135828471424

№ 2-04/05

ბრძანება

ქალაქ თბილისში, ზეთისხილის I შესახვევი N8-ში, საქართველოს თავდაცვის სამინისტროს დროებით სარგებლობაში არსებულ მიწის ნაკვეთზე, მრავალბინიანი საცხოვრებელი კორპუსების ნაწილის (საცხოვრებელი კორპუსები: N1, N4, N6, N7, N9, N14, N16, N24) ექსპლუატაციაში მიღების შესახებ

„განსაკუთრებული მნიშვნელობის ობიექტების (მათ შორის, რადიაციული ან ბირთვული ობიექტების) მშენებლობის ნებართვების გაცემის წესისა და სანებართვო პირობების შესახებ“ საქართველოს მთავრობის 2019 წლის 31 მაისის №257 დადგენილების 66-ე მუხლის პირველი პუნქტის შესაბამისად

ვბრძანებ:

1. ექსპლუატაციაში იქნას მიღებული, მშენებლობადასრულებული ობიექტი, ქალაქ თბილისში, ზეთისხილის I შესახვევი N8-ში (ყოფ. მის: ქ. თბილისი, ხუდადოვის ქუჩა N173-ის მიმდებარედ, ქალაქ თბილისში, დასახლება ვარკეთილი - 3, მიკრო/რაიონი IV, მიმდებარედ), საქართველოს თავდაცვის სამინისტროს დროებით სარგებლობაში არსებულ მიწის ნაკვეთზე (ს/კ N 01.16.09.001.178), მრავალბინიანი საცხოვრებელი კორპუსების ნაწილი (საცხოვრებელი კორპუსები: N1, N4, N6, N7, N9, N14, N16, N24).

2. ბრძანება შეიძლება გასაჩივრებულ იქნას, მისი ძალაში შესვლიდან ერთი თვის ვადაში, საქართველოს ეკონომიკისა და მდგრადი განვითარების სამინისტროში (ქ. თბილისი, სანაპიროს ქ. №2).

3. ბრძანება ძალაში შედის მხარისათვის კანონით დადგენილი წესით გაცნობისთანავე.

საფუძველი:

1. საქართველოს თავდაცვის სამინისტროს 2023 წლის 14 დეკემბრის N2246 (№MOD 2 23 01490270 13.12.2023წ.) განცხადება და თანდართული დოკუმენტაცია.

2. „ქალაქ თბილისში, ხუდადოვის ქუჩა N173-ის მიმდებარედ, ქალაქ თბილისში, დასახლება ვარკეთილი - 3, მიკრო/რაიონი IV, მიმდებარედ, საქართველოს თავდაცვის სამინისტროს დროებით სარგებლობაში არსებულ მიწის ნაკვეთზე, მრავალბინიან საცხოვრებელ კორპუსებზე (39 საცხოვრებელი კორპუსი), განსაკუთრებული მნიშვნელობის ობიექტების მშენებლობის ნებართვის გაცემის შესახებ“ სსიპ ტექნიკური და სამშენებლო ზედამხედველობის სააგენტოს უფროსის 2023 წლის 24 თებერვლის N29-04 ბრძანება.

სსიპ ტექნიკური და სამშენებლო ზედამხედველობის სააგენტოს უფროსი

ხელმოწერილია/ შტამპდასმულია ელექტრონულად

გიორგი გეჯაძე

საქართველოს ეკონომიკისა და მდგრადი განვითარების სამინისტრო
MINISTRY OF ECONOMY AND SUSTAINABLE DEVELOPMENT OF GEORGIA

საჯარო სამართლის იურიდიული პირი ტექნიკური და სამშენებლო ზედამხედველობის სააგენტო

LEGAL ENTITY OF PUBLIC LAW TECHNICAL AND CONSTRUCTION SUPERVISION AGENCY

ბრძანება

KA020179283667123

№ **29-04**

24 / თებერვალი / 2023 წ.

ქალაქ თბილისში, ხუდადოვის ქუჩა №173-ის მიმდებარედ, ქალაქ თბილისში, დასახლება ვარკეთილი - 3, მიკრო/რაიონი IV, მიმდებარედ, საქართველოს თავდაცვის სამინისტროს დროებით სარგებლობაში არსებულ მიწის ნაკვეთზე, მრავალბინიან საცხოვრებელ კორპუსებზე (39 საცხოვრებელი კორპუსი), განსაკუთრებული მნიშვნელობის ობიექტების მშენებლობის ნებართვის გაცემის შესახებ

„განსაკუთრებული მნიშვნელობის ობიექტების (მათ შორის, რადიაციული ან ბირთვული ობიექტების) მშენებლობის ნებართვის გაცემის წესისა და სანებართვო პირობების შესახებ“ საქართველოს მთავრობის 2019 წლის 31 მაისის №257 დადგენილების 67^1-ე მუხლის მე-8 პუნქტის შესაბამისად და 50-ე მუხლის მე-2 პუნქტის „ჰ^6“ ქვეპუნქტის საფუძველზე

ვ ბ რ ძ ა ნ ე ბ:

1. შეთანხმებულ იქნას, ქალაქ თბილისში, ხუდადოვის ქუჩა № 173-ის მიმდებარედ, ქალაქ თბილისში, დასახლება ვარკეთილი - 3, მიკრო/რაიონი IV, მიმდებარედ, საქართველოს თავდაცვის სამინისტროს დროებით სარგებლობაში არსებულ მიწის ნაკვეთზე (ს/კ № 01.16.09.001.178), მრავალბინიანი საცხოვრებელი კორპუსების (39 საცხოვრებელი კორპუსი) ესკიზური პროექტი.

2. გაიცეს, განსაკუთრებული მნიშვნელობის ობიექტების მშენებლობის ნებართვა, ქალაქ თბილისში, ხუდადოვის ქუჩა № 173-ის მიმდებარედ, ქალაქ თბილისში, დასახლება ვარკეთილი - 3, მიკრო/რაიონი IV, მიმდებარედ, საქართველოს თავდაცვის სამინისტროს დროებით სარგებლობაში არსებულ მიწის ნაკვეთზე (ს/კ №01.16.09.001.178), მრავალბინიან საცხოვრებელ კორპუსებზე (39 საცხოვრებელი კორპუსი).

3. ბრძანება შეიძლება გასაჩივრებულ იქნეს, მისი ძალაში შესვლიდან ერთი თვის ვადაში, საქართველოს ეკონომიკისა და მდგრადი განვითარების სამინისტროში (ქ. თბილისი, სანაპიროს ქუჩა №2).

4. ბრძანება ძალაში შედის მხარისთვის კანონით დადგენილი წესით გაცნობისთანავე.

საფუძველი:

1. საქართველოს თავდაცვის სამინისტროს 2023 წლის 8 თებერვლის №220 (08.02.2023 წელი № MOD 6 23 00138898) განცხადება და თანდართული დოკუმენტაცია.

სსიპ ტექნიკური და სამშენებლო ზედამხედველობის სააგენტოს უფროსი

ხელმოწერილია/ შტამპდასმულია ელექტრონულად

გიორგი გეჯაძე