# ჭრილი 1-1

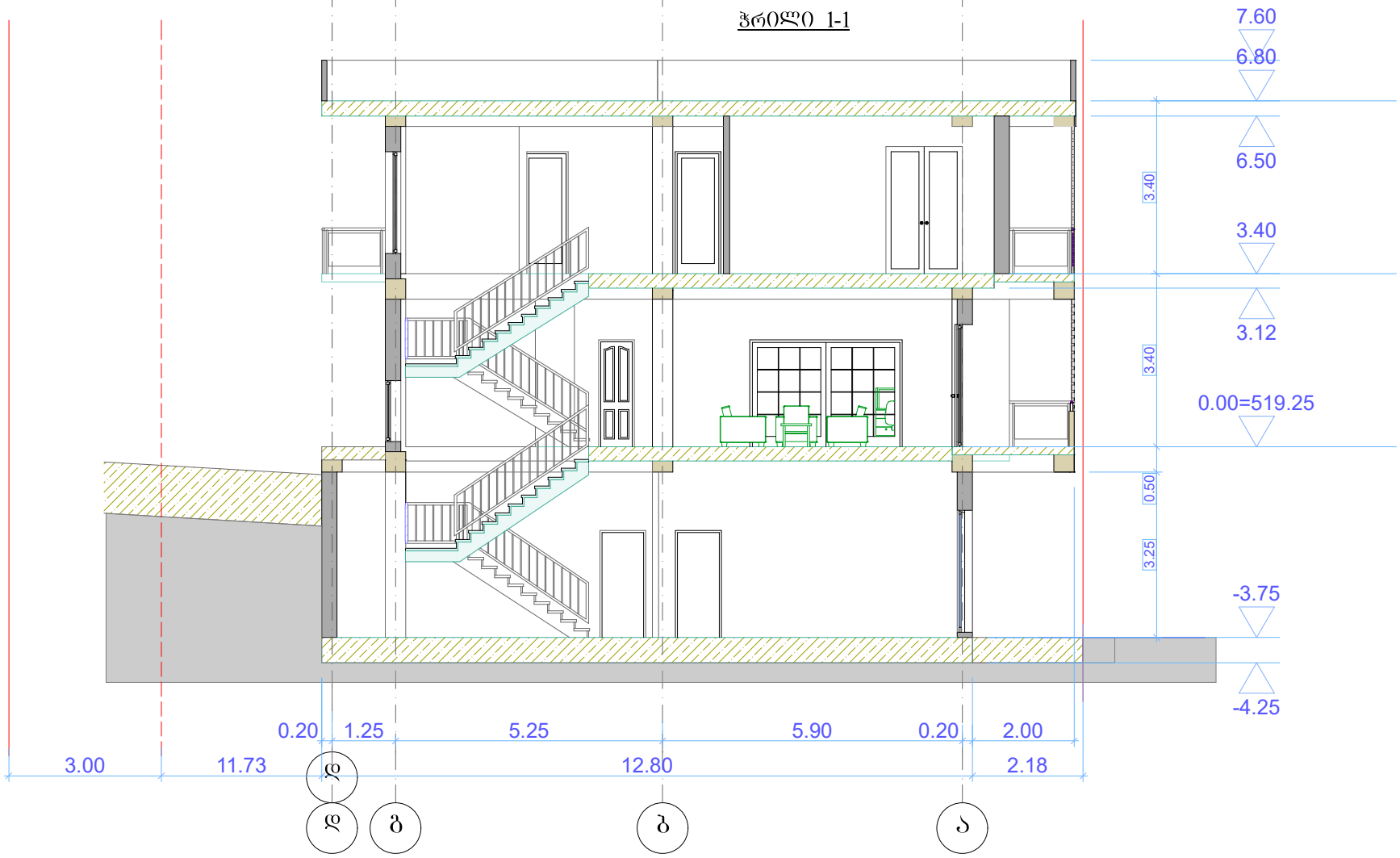


| | | | | | | |
|---|---|---|---|---|---|---|
| VR.S8 | შპს „ვიარ სტუდიო 8“<br>ს.კ. 405739232 | | მისამართი: ქ. თბილისი, ნიაბის ქუჩა, III, შესახვევი №14<br>ს.კ. 01.17.02.015.035 | | | |
| დირექტორი | რ. ჭურაძე | | ინდივიდუალ ერთბინიანი საცხოვრებელი სახლი<br>ჭრილი 1-1 | მას.შტ. | ფურც. | რაოდ. |
| არქიტექტორი | ს. ბოჭორიშვილი | | | 1:100 | | |
| დამკვეთი | ჰარნოლდ ბარამია | | | | | |

# ჭრილი 2-2

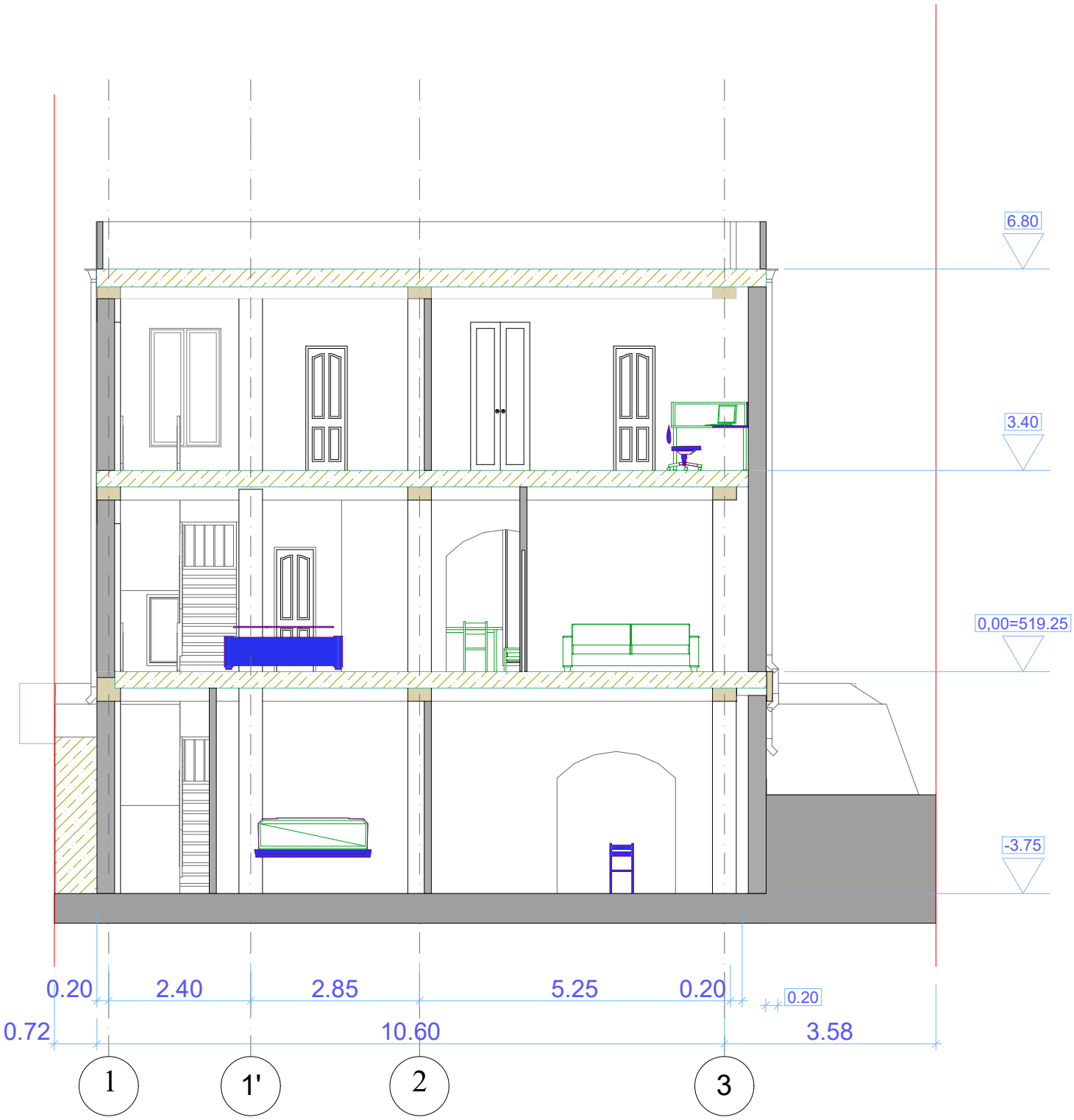


| | | | | | | |
|---|---|---|---|---|---|---|
| VR.S8 | შპს „ვიარ სტუდიო 8“<br>ს.კ. 405739232 | | მისამართი: ქ. თბილისი, ნიაბის ქუჩა, III, შესახვევი №14<br>ს.კ. 01.17.02.015.035 | | | |
| დირექტორი | რ. ჭურაძე | | ინდივიდუა ერთბინიანი საცხოვრებელი სახლი<br>ჭრილი 2-2 | მასშტ. | ფურც. | რაოდ. |
| არქიტექტორი | ს. ბოჭორიშვილი | | | 1:100 | | |
| დამკვეთი | ჰარნოლდ ბარამია | | | | | |

# კონსტრუქციული ელემენტის ვიზუალიზაცია

## სარდაფის კედელი

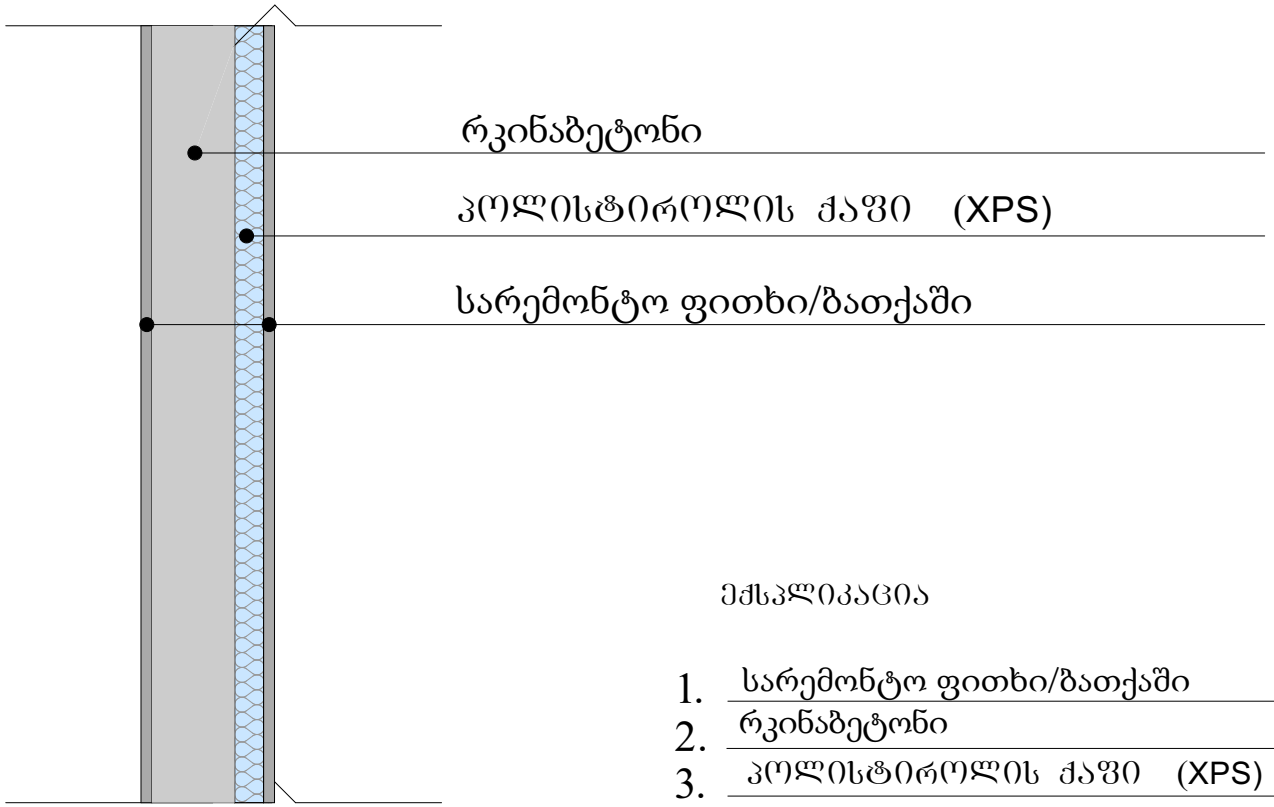


ექსპლიკაცია

| | | |
|---|---|---|
| 1. | სარემონტო ფითხი/ბათქაში | 2 სმ |
| 2. | რკინაბეტონი | 20 სმ |
| 3. | პოლისტიროლის ქაფი (XPS) | 7 სმ |
| 4. | სარემონტო ფითხი/ბათქაში | 2 სმ |

| | | | | | | | | | |
|---|---|---|---|---|---|---|---|---|---|
| დამკვეთი | პარნოლდ ბარამია | ნახაზი | კედლის, სახურავისა და იატაკის შრატგენების ჭრილი | მასშტაბი | | გვერდი | | თანამდებობა | გვარი | ხელმოწერა |
| მისამართი | ქ. თბილისი, ნიაბის ქ. III შესახვევი,№14 ს/კ 81.21.14.050 | შენიშვნა | - ზომები მოცემულია სმ-ში - | | | | | დირექტორი | მ.ბარბაქაძე | |
| ფუნქციური დანიშნულება | ერთბინიანი საცხოვრებელი სახლი | | | | | | | ავტორი | | |
| | | | | | | | | ავტორი | | |
| | | | | | | | | თანაავტორი | | |

GRANDE CASA
400298619
GEORGIA, "GRANDE CASA" LLC

# კონსტრუქციული ელემენტის ვიზუალიზაცია

## კედელი

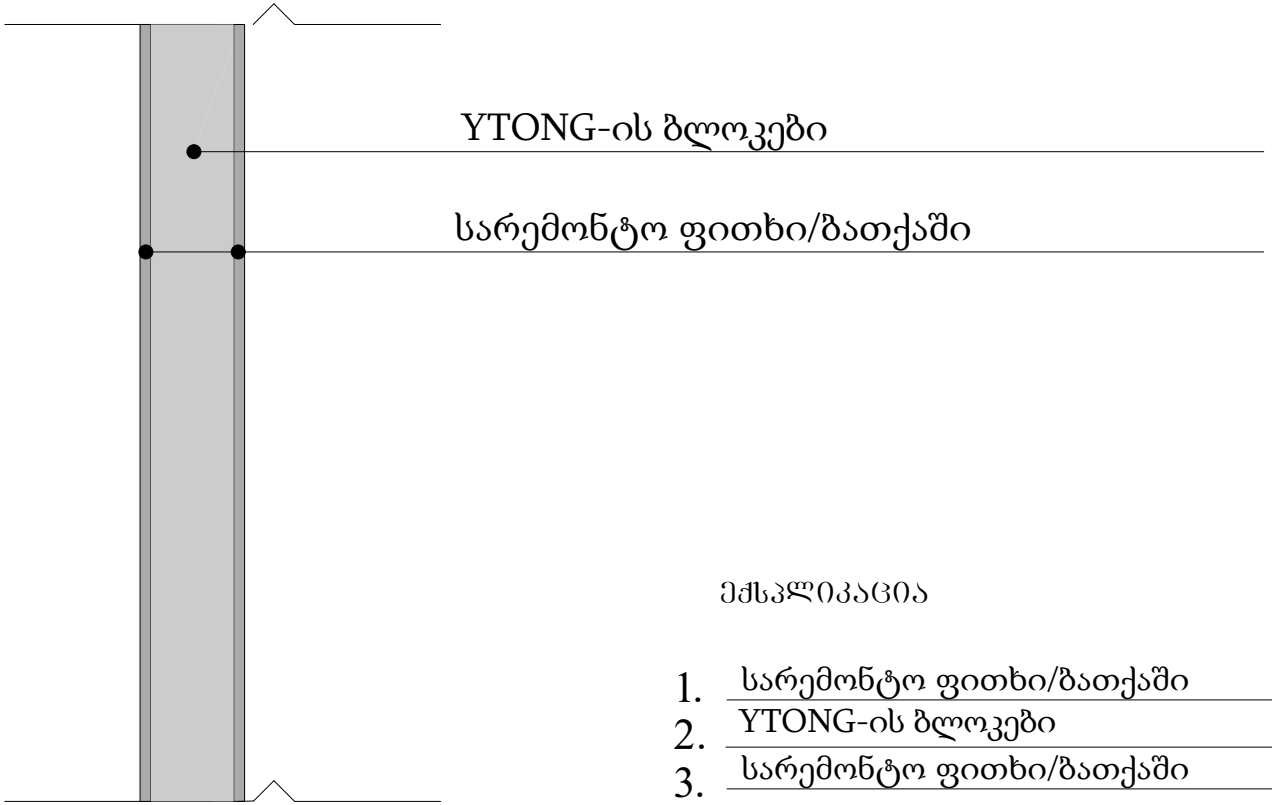


ექსპლიკაცია

| | | |
|---|---|---|
| 1. | სარემონტო ფითხი/ბათქაში | 2 სმ |
| 2. | YTONG-ის ბლოკები | 25 სმ |
| 3. | სარემონტო ფითხი/ბათქაში | 2 სმ |

GRANDE CASA GEORGIA "GRANDE CASA" LLC 400298619

| | | | | | | | | | | |
|---|---|---|---|---|---|---|---|---|---|---|
| დამკვეთი | პარნოლდ ბარამია | ნახაზი | კედლის, სახურავისა და იატაკის ფრაგმენტის ჭრილი | მასშტაბი | | გვერდი | | თანამდებობა | გვარი | ხელმოწერა |
| მისამართი | ქ. თბილისი, ნიაბის ქ. III შესახვევი,№14 ს/კ 81.21.14.050 | შენიშვნა | - ზომები მოცემულია სმ-ში - | | | | | დირექტორი | მ.ბარბაქაძე | |
| ფუნქციური დანიშნულება | ერთბინიანი საცხოვრებელი სახლი | | | | | | | ავტორი | | |
| | | | | | | | | ავტორი | | |
| | | | | | | | | თანაავტორი | | |

GRANDE CASA

# კონსტრუქციული ელემენტის ვიზუალიზაცია

## სახურავი

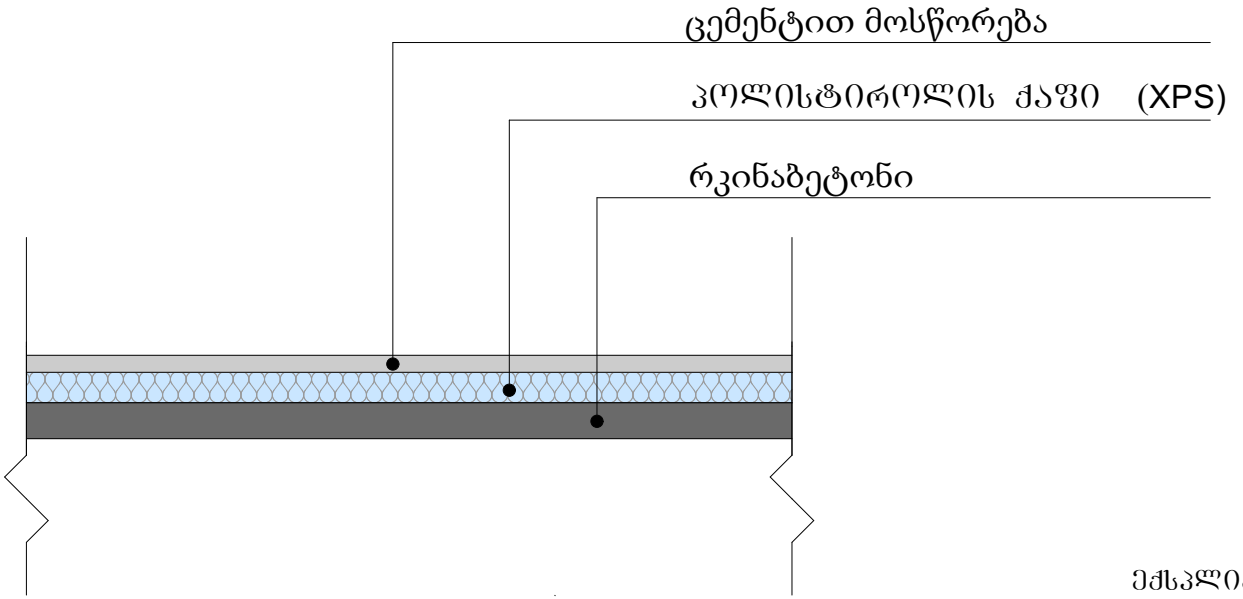


ექსპლიკაცია

| | | |
|---|---|---|
| 1. | ცემენტით მოსწორება | 4 სმ |
| 2. | პოლისტიროლის ქაფი (XPS) | 10 სმ |
| 3. | რკინაბეტონი | 10 სმ |

| | | | | | | | | | | |
|---|---|---|---|---|---|---|---|---|---|---|
| დამკვეთი | პარნოლდ ბარამია | ნახაზი | კედლის, სახურავისა და იატაკის შრატმენტის ჭრილი | მასშტაბი | | გვერდი | | თანამდებობა | გვარი | ხელმოწერა |
| მისამართი | ქ. თბილისი, ნიაბის ქ. III შესახვევი,№14 ს/კ 81.21.14.050 | შენიშვნა | - ზომები მოცემულია სმ-ში - | | | | | დირექტორი | მ.ბარბაქაძე | |
| ფუნქციური დანიშნულება | ერთბინიანი საცხოვრებელი სახლი | | | | | | | ავტორი | | |
| | | | | | | | | ავტორი | | |
| | | | | | | | | თანაავტორი | | |

# კონსტრუქციული ელემენტის ვიზუალიზაცია
## იატაკი

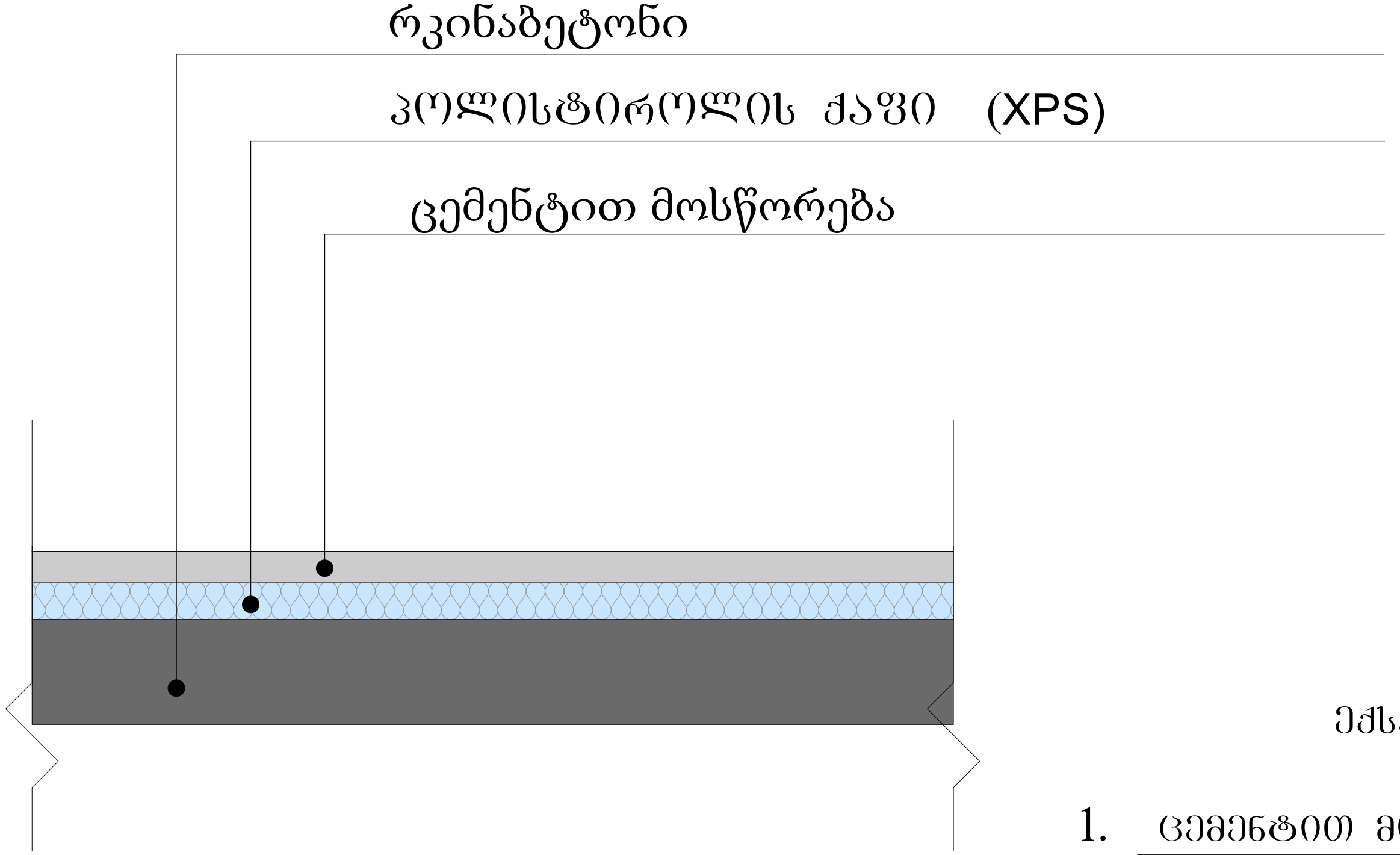


### ექსპლიკაცია

1. ცემენტით მოსწორება 4 სმ
2. პოლისტიროლის ქაფი (XPS) 8 სმ
3. რკინაბეტონი 18 სმ

| | | | | | | | |
|---|---|---|---|---|---|---|---|
| დამკვეთი | ჰარნოლდ ბარამია | ნახაზი | კედლის, სახურავისა და იატაკის ფრაგმენტის ჭრილი | მასშტაბი | | გვერდი | |
| მისამართი | ქ. თბილისი, ნიაბის ქ. III შესახვევი,№14<br>ს/კ 81.21.14.050 | შენიშვნა: | -<br>- ზომები მოცემულია სმ-ში<br>- | | | | |
| ფუნქციური დანიშნულება | ერთბინიანი საცხოვრებელი სახლი | | | | | | |

| თანამდებობა | გვარი | ხელმოწერა |
|---|---|---|
| დირექტორი | მ.ბარბაქაძე | |
| ავტორი | | |
| ავტორი | | |
| თანაავტორი | | |