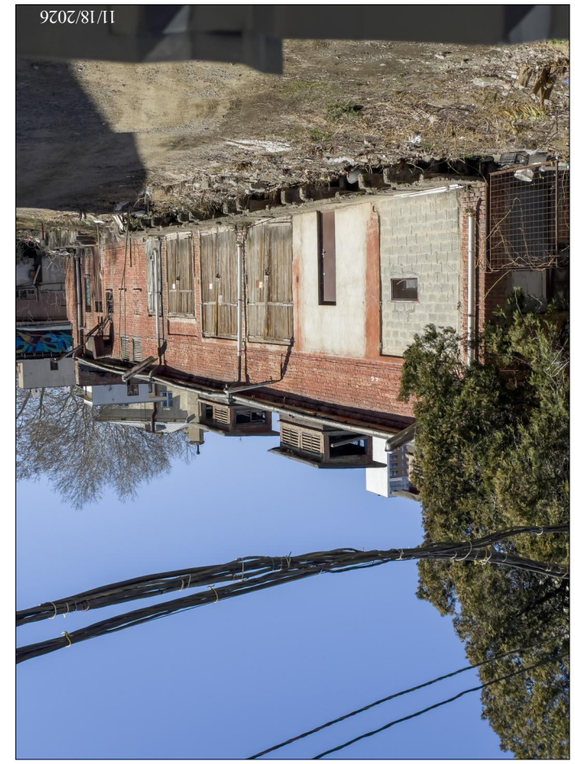

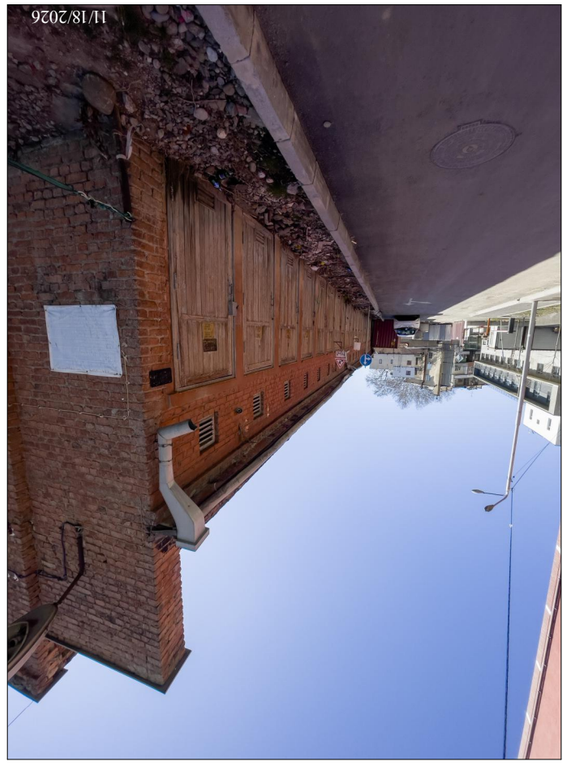

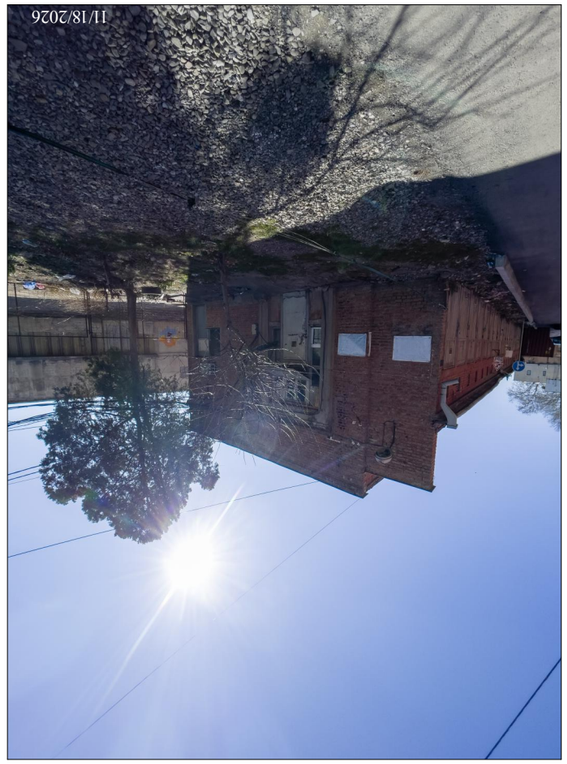





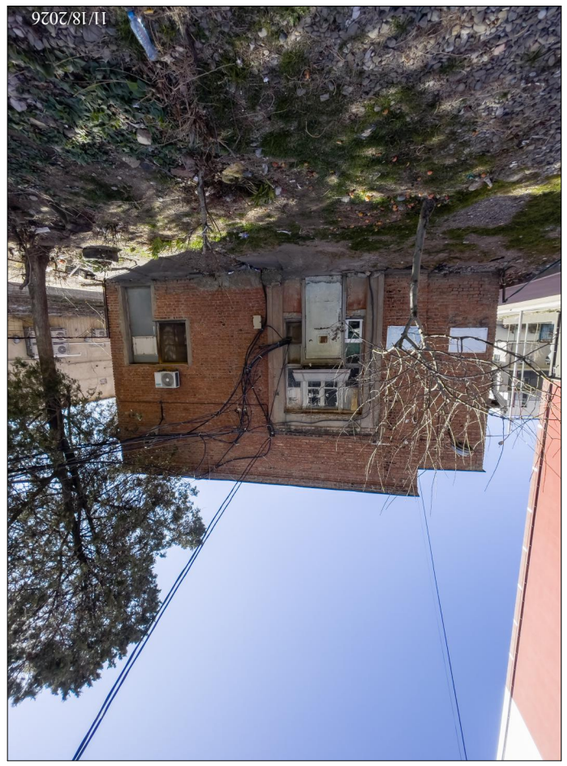

ნახატის დასახელება:

ადმინისტრაციული სახლის ფოტოგადაღება

01(1)

ეკიზის ადგილმდებარეობა:

ეკიზის ეტაპი:

ეკიზის ობიექტის ნაწილი

ეკიზის ელემენტი

ეკიზის ნომერი

BIJI ARCHITECTURE

ქ. თბილისი
ვაჟა-ფშაველას
№13

TEL:
595 55-35-74
599 75-28-88

ნახატის დასახელება	ფორმატი	ნახატის ნომერი
ადმინისტრაციული სახლის ფოტოგადაღება		A-3
ეკიზის ეტაპი	ეკიზის ობიექტი	A.10
ეკიზის ელემენტი	ეკიზის ნომერი	
		2026 წ.

ავტორი	ანა ბერიძე	
მთავარი არქიტექტორი	ანა ბერიძე	
ელინა ბერიძე		
პროექტის ხელმძღვანელი	ი. ბერიძე	
პროექტის ხელმძღვანელი	ნ. ბერიძე	
ადმინისტრაციული სახლის ფოტოგადაღება		

ადმინისტრაციული სახლის ფოტოგადაღება
ქ. თბილისი ვაჟა-ფშაველას №13, ადმინისტრაციული სახლის ფოტოგადაღება №3, ადმინისტრაციული სახლის ფოტოგადაღება №23
(ს/კ: 01.12.001.219)

ეკიზის ეტაპის ნომერი

ეკიზის ობიექტის ნაწილის ნომერი

ეკიზის ელემენტის ნომერი

ეკიზის ეტაპი

ეკიზის ობიექტის ნაწილი

ეკიზის ელემენტი

ეკიზის ეტაპის ნომერი:

ეკიზის ობიექტის ნაწილის ნომერი:

ეკიზის ელემენტის ნომერი:



ნახაზის დასახელება:

არსებული სიტუაციის ამსახველი ფოტომასალა 01(1)

ექსპლიკაცია:

პირობითი ნიშნები:

ნაკვეთის საზღვარი

ჭრილის ხაზი

კონსტრუქციული ნიშნული

არქიტექტურული ნიშნული

შენიშვნები

მისამართი

ქალაქი თბილისი, ვახტანგ ნინუას ქუჩა, №3, ქალაქი თბილისი, ქუჩა ტრიკოტაჟი №3, ქალაქი თბილისი, ქუჩა ზესტაფონი №23
(ს/კ: 01.12.12.001.219)

პროექტის სახელწოდება

შენობა-ნაგებობების დემონტაჟის პროექტი

სტადია	პროექტი	არ
თანამდებობა	გვარი	ხელმოწერა
დირექტორი	გ. ბენდელიანი	
არქიტექტორი	ი. გოგოხია	
არქიტექტორი	მ.თოიძე	

საპროექტოს ლოგო	მისამართი
BIJI ARCHITECTURE BIJI ARCHITECTURE	ქ. თბილისი შავიშვილის №1ა TEL: 595 55-35-74 599 75-28-88

დაკვეთა №		მასშტაბი
სტადია	პროექტი	
ფორმატი	ფურცლები	A.11
A-3		2026 წ.



ՇՀՀ-ն	ՀՀ ՇԻՆԱՐԱՐՈՒԹՅԱՆ ԵՎ ՏԱՐԱԾՔԱՅԻՆ ԶԱՐԳԱՑՄԱՆ ՆԱԽԱՐԱՐՈՒԹՅԱՆ ՔԱՂԱՔԱՇԻՆՈՒԹՅԱՆ ԿՈՄԻՏԵ
ՀՀ, ք. Երևան, Կենտրոն վարչական շրջան, Նալբանդյան փողոց, 3/1 շենք, 0010	
Էլ. փոստ՝ info@mtad.am	
Կայքէջ՝ www.mtad.am	
Հեռ.՝ (+374 10) 59-59-00	

Ծրագրի անվանումը՝	Կոտայքի մարզի Աբովյան համայնքի Ն. Նալբանդյան փողոց 3/1 հասցեում գտնվող 1 հարկանի 1 բնակելի տան վերակառուցում
Ծրագրի հասցեն՝	ՀՀ, Կոտայքի մարզ, Աբովյան համայնք, Ն. Նալբանդյան փողոց 3/1 հասցեում գտնվող 1 հարկանի 1 բնակելի տան վերակառուցում
Ծրագրի փուլը՝	Նախագծային փաստաթղթեր
Ծրագրի տեսակը՝	Նոր շինարարություն
Ծրագրի ստեղծման տարեթիվը՝	2026 թ.
Ծրագրի հեղինակային իրավունքի տիրապետողը՝	ՀՀ ՇՏԱԱ
Ծրագրի հեղինակային իրավունքի տիրապետողի հասցեն՝	ՀՀ, ք. Երևան, Կենտրոն վարչական շրջան, Նալբանդյան փողոց, 3/1 շենք, 0010
Ծրագրի հեղինակային իրավունքի տիրապետողի հեռախոսահամարը՝	(+374 10) 59-59-00
Ծրագրի հեղինակային իրավունքի տիրապետողի էլ. փոստի հասցեն՝	info@mtad.am
Ծրագրի հեղինակային իրավունքի տիրապետողի կայքէջի հասցեն՝	www.mtad.am

Ծրագրի հեղինակ	Ա. Ղազարյան	
Ծրագրի ղեկավար	Ա. Ղազարյան	
Ծրագրի գլխավոր ճարտարապետ	Ա. Ղազարյան	
Ծրագրի գլխավոր մասնագետ	Ա. Ղազարյան	
Ծրագրի մասնագետ	Ա. Ղազարյան	
Լրացուցիչ տեղեկություններ		

BLU ARCHITECTURE

ՀՀ, ք. Երևան
Նալբանդյան փ. 3/1 շ.
ՀՀ, ք. Երևան
Նալբանդյան փ. 3/1 շ.

TEL.:
595 55-35-74
599 75-28-88

Նշանակումը	Ճարտարապետական լուծումներ
Փուլը	Նախագծային փաստաթղթեր
Նախագծի №	01(1)
Թողարկման ամսաթիվը	2026 թ.
Էջի №	Ա.12
Էջերի քանակը	Ա-3

ՀՀ ՇՏԱԱ-ի հեղինակային իրավունքի տիրապետողի գրավոր թույլտվությամբ



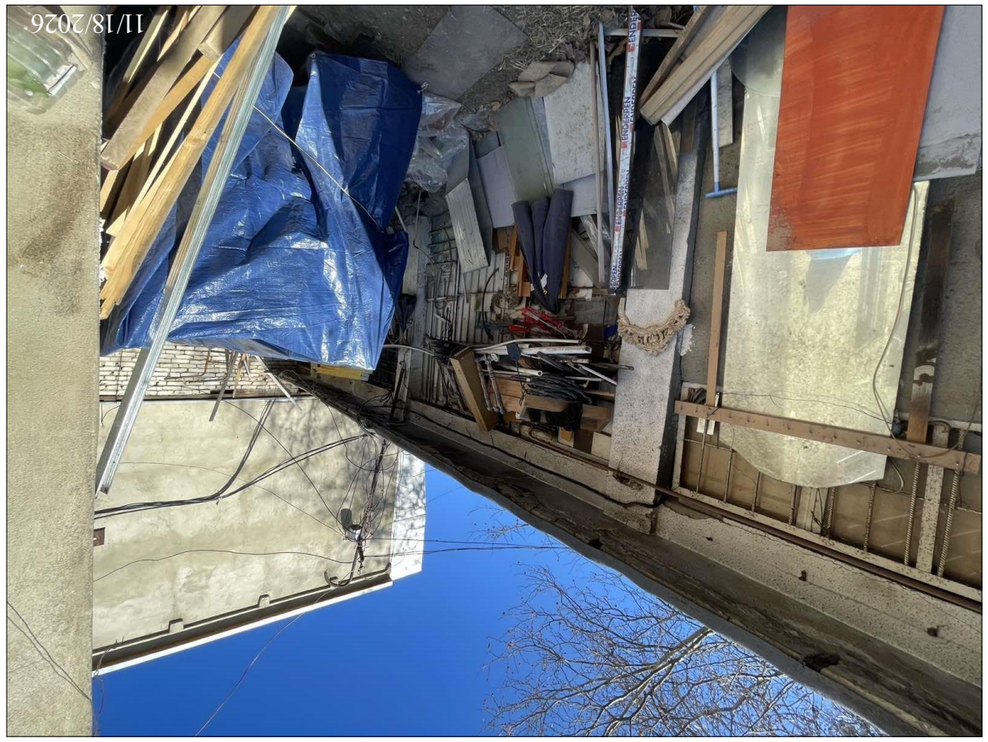



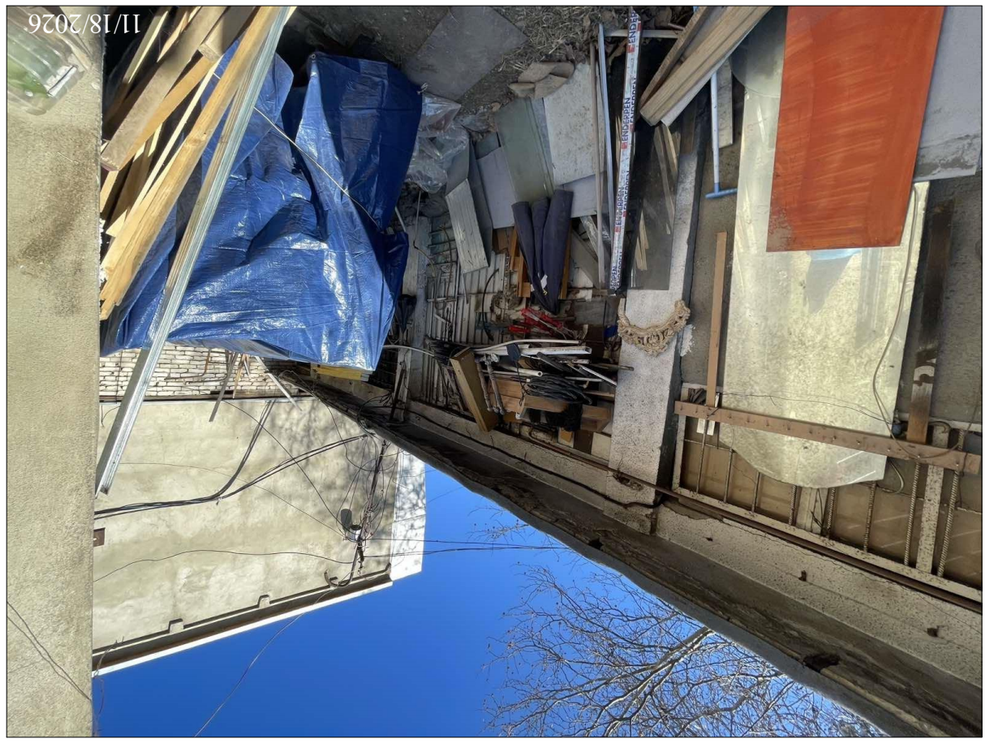

ნახატის დასახელება:

ადმინისტრაციული სამართალდარღვევის ოქმი
№3, 2025 წლის 01 ოქტომბერი, ქ.ქუთაისი
(ს/კ: 01.12.001.219)

ოქმის შედგენის ადგილი

ქალაქ ქუთაისის მთავრობის, ქუთაისის მუნიციპალიტეტის საკრებულოს
№3, 2025 წლის 01 ოქტომბრის №23
დადგენილებით დამტკიცებული
ქალაქ ქუთაისის ტერიტორიაზე
ადმინისტრაციული სამართალდარღვევის
ოქმის ფორმის დამტკიცების შესახებ

ოქმის შემდგენი პირის	ქალაქ ქუთაისის მერიის	
ი. ბერიძე	ადმინისტრაციული სამართლის სამსახურის უფროსი	
ადმინისტრაციული სამართალდარღვევის ოქმის	ქალაქ ქუთაისის მერიის	
ნ. ბოტკოველი	ადმინისტრაციული სამართლის სამსახურის მთავარი სპეციალისტი	
ადმინისტრაციული სამართალდარღვევის ოქმის	ქალაქ ქუთაისის მერიის	
ნ. ბოტკოველი	ადმინისტრაციული სამართლის სამსახურის მთავარი სპეციალისტი	
ადმინისტრაციული სამართალდარღვევის ოქმის		

ოქმის შედგენის ადგილი	ქალაქ ქუთაისის მერიის ადმინისტრაციული სამართლის სამსახური, ქ.ქუთაისი, ნინოშვილის ქ. №3
ოქმის შედგენის დრო	2025 წლის 01 ოქტომბერი, 12:00 საათი
ადმინისტრაციული სამართალდარღვევის ოქმის	
ადმინისტრაციული სამართალდარღვევის ოქმის	
ადმინისტრაციული სამართალდარღვევის ოქმის

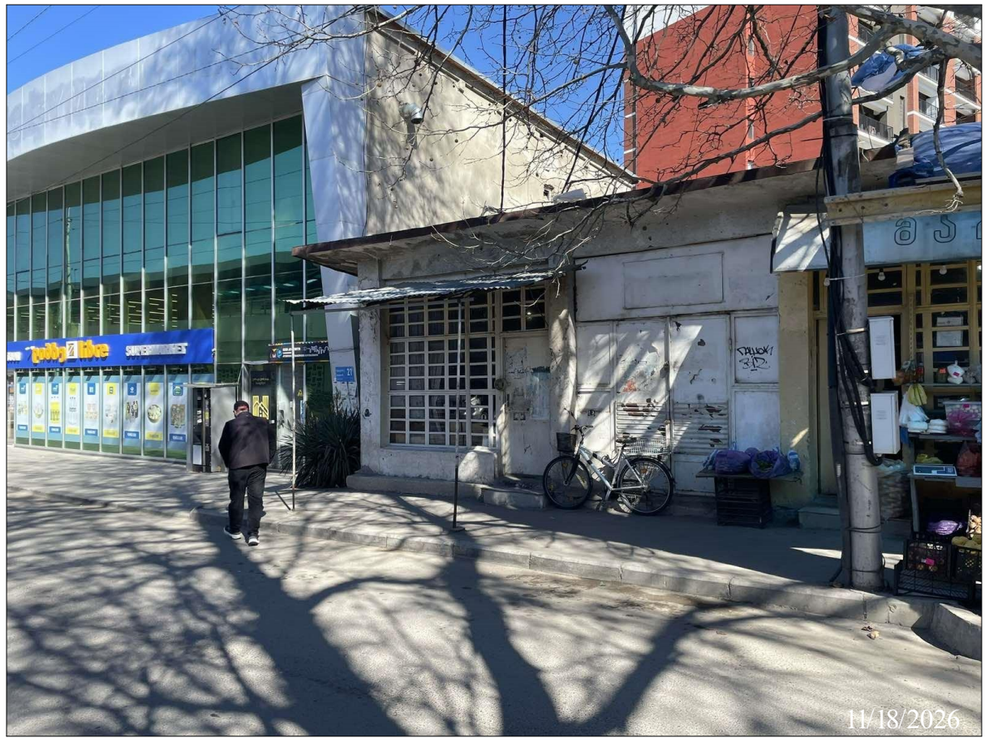







ნახაზის დასახელება:

არსებული სიტუაციის ამსახველი ფოტომასალა 02(1)

ექსპლიკაცია:

პირობითი ნიშნები:

ნაკვეთის საზღვარი

ჭრილის ხაზი

კონსტრუქციული ნიშნული

არქიტექტურული ნიშნული

შენიშვნები

მისამართი

ქალაქი თბილისი, ვახტანგ ნინუას ქუჩა №3, ქალაქი თბილისი, ქუჩა ტრიკოტაჟი №3, ქალაქი თბილისი, ქუჩა ზესტაფონი №23
(ს/კ: 01.12.12.001.219)

პროექტის სახელწოდება

შენობა-ნაგებობების დემონტაჟის პროექტი

სტადია	პროექტი	არ
თანამდებობა	გვარი	ხელმოწერა
დირექტორი	გ. ბენდელიანი	
არქიტექტორი	ი. გოგოხია	
არქიტექტორი	გ.თოთიძე	
საპროექტო ლოგო		მისამართი

BIJI ARCHITECTURE

ქ. თბილისი შავიშვილის №15

TEL:
595 55-35-74
599 75-28-88

დაკვეთა №		მასშტაბი
სტადია	პროექტი	
ფორმატი	ფურცლები	A.22
A-3		2026 წ.









ნახაზის დასახელება:

არსებული სიტუაციის
ამსახველი ფოტომასალა
04(1)-05(1)

ექსპლიკაცია:

პირობითი ნიშნები:

ნაკვეთის საზღვარი

ჭრილის ხაზი

კონსტრუქციული ნიშნული

არქიტექტურული ნიშნული

შენიშვნები

მისამართი

ქალაქი თბილისი, ვახტანგ ნინუას ქუჩა, №3, ქალაქი თბილისი, ქუჩა ტრიკოტაჟი №3, ქალაქი თბილისი, ქუჩა ზესტაფონი №23
(ს/კ: 01.12.12.001.219)

პროექტის სახელწოდება

შენობა-ნაგებობების
დემონტაჟის პროექტი

სტადია	პროექტი	არ
თანამდებობა	გვარი	ხელმოწერა
დირექტორი	გ. ბენდელიანი	
არქიტექტორი	ი. გოგოხია	
არქიტექტორი	მ.თოიძე	

საპროექტოს ლოგო	მისამართი
BIJI ARCHITECTURE BIJI ARCHITECTURE	ქ. თბილისი შავიშვილის №1ა TEL: 595 55-35-74 599 75-28-88

დაკვეთა №		მასშტაბი
სტადია	პროექტი	
ფორმატი	ფურცლები	A.26
A-3		2026 წ.