თბილისი ენერჯი

მიცკევიჩის ქ.№18ა, თბილისი, 0194, საქართველო
ს/კ 205129617; +995 (32) 2404004; info@te.ge; www.te.ge

№ 02-01-295215-26
13 / 11 / 2026

შპს „ზენემ“- ის დირექტორს
ზურაბ მელქაძეს

ბატონო ზურაბ,

თქვენი მიმდინარე წლის 03 ნოემბრის №02-01-295215-26 განცხადების პასუხად, რომელიც ეხება ქალაქი თბილისი, კახეთის გზატკეცილი „პეპელა“ მიმდებარე ტერიტორია (ნაკვეთი 03/062), კოსმონავტების სკვერი, მიმდებარედ (ნაკვეთი 03/072) არსებულ მიწის ნაკვეთზე (საკ. კოდი №01.19.21.003.109) დაგეგმილ სამშენებლო სამუშაოებთან დაკავშირებით პოზიციას და გენგეგმის დამოწმებას გაცნობებთ, რომ აღნიშნულ საკადასტრო ერთეულს კვეთს შპს „თბილისი ენერჯი“-ს კუთვნილი მიწისზედა **D=50 მმ-იანი** და მიწისქვეშა **D=63 მმ-იანი** საშუალო წნევის გაზსადენები. აგრეთვე ნაკვეთს მცირედით კვეთს მიწისზედა და მიწისქვეშა დაბალი წნევის მკვებავი გაზსადენები (იხ. დანართი: სქემატური ნახაზი).

კომპანია არ არის წინააღმდეგი მოიპოვოთ სამშენებლო სამუშაოების წარმოების ნებართვა შემდეგი მოთხოვნის გათვალისწინებით:

- აღნიშნულ საკადასტრო ერთეულზე სამშენებლო სამუშაოები უნდა განხორციელდეს თქვენს მიერ წარმოდგენილი და შპს „თბილისი ენერჯი“-ს მიერ შეთანხმებული გენგეგმის შესაბამისად (შეზღუდვა მიწისქვეშა **D=63 მმ-იანი** საშუალო წნევის გაზსადენის ღერძიდან ასაშენებელი შენობა-ნაგებობის საძირკვლამდე **4 (ოთხი)** მეტრი);
- მიწის ნაკვეთზე არსებული მიწისზედა და მიწისქვეშა გაზსადენებთან მიმართებაში დაცული უნდა იყოს უსაფრთხოების ნორმები, არ უნდა შეიზღუდოს გაზსადენის ტექნიკური მონიტორინგის პროცესი და საჭიროების შემთხვევაში მისი შესაბამისი მომსახურების შესაძლებლობა.

მოთხოვნის თანახმად გიგზავნით შპს „თბილისი ენერჯი“-ს ბეჭდით დამოწმებულ გენგეგმას.

დანართი: სქემატური ნახაზი-1 ფურცელი;
დამოწმებული გენგეგმა -1 ფურცელი.

პატივისცემით,

გიორგი გოგინაშვილი
დირექტორი ტექნიკურ საკითხებში

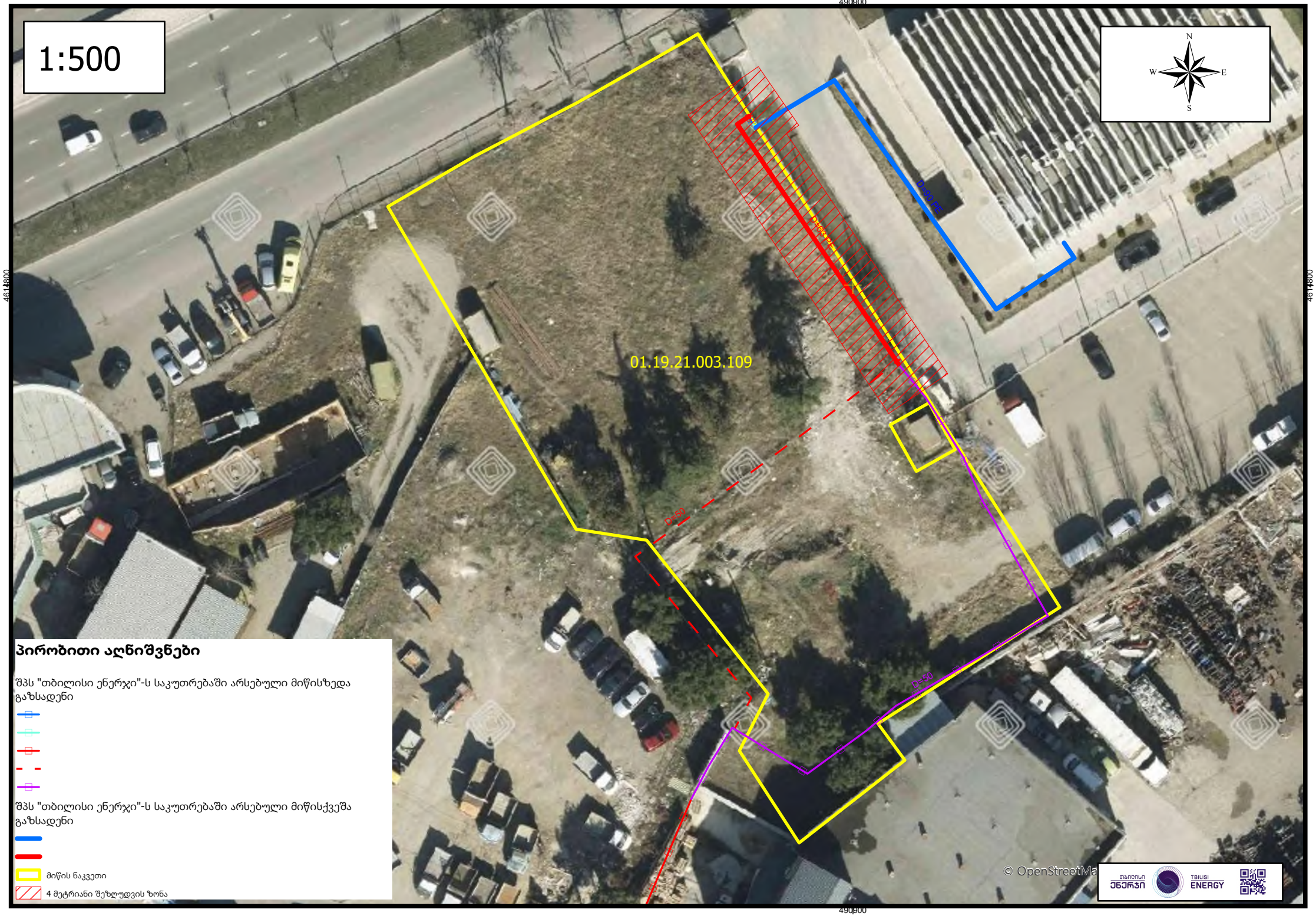
1:500
N
W
E
S
490900
4614800
01.19.21.003.109
D=50
D=50
D=50
D=50
პირობითი აღნიშვნები
შპს "თბილისი ენერჯი"-ს საკუთრებაში არსებული მიწისზედა გაზსადენი
შპს "თბილისი ენერჯი"-ს საკუთრებაში არსებული მიწისქვეშა გაზსადენი
მიწის ნაკვეთი
4 მეტრიანი შეზღუდვის ზონა
© OpenStreetMa
თბილისი ენერჯი
TBILISI ENERGY

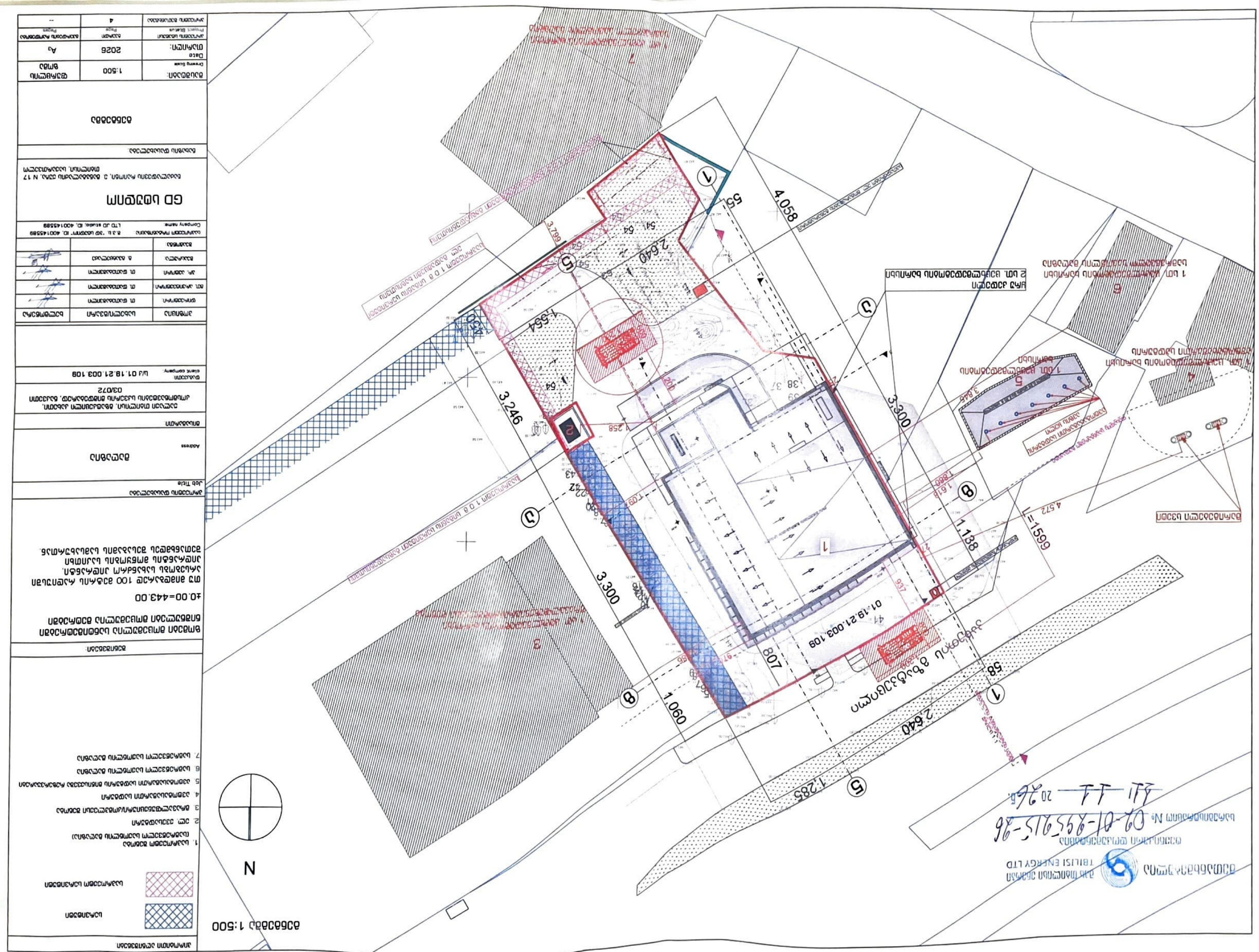
ГЕНЕРАЛЬНЫЙ ПЛАН
1:500
N
ЗАСТРОЙЩИК: ООО "ТБИЛИСИ ЭНЕРДЖИ"
ЗАКАЗЧИК: ООО "ТБИЛИСИ ЭНЕРДЖИ"
ПРОЕКТИРОВЩИК: ООО "ТБИЛИСИ ЭНЕРДЖИ"
ГЕНЕРАЛЬНЫЙ ПЛАН
ГЕНЕРАЛЬНЫЙ ПЛАН
ГЕНЕРАЛЬНЫЙ ПЛАН

საქართველო, თბილისი 0119, ვანის ქ. 3
ელ. ფოსტა: telasi@telasi.ge
ტელ: +995 (32) 277 99 99
www.telasi.ge

სნ 202052580

N: 1021/464/26
21/10/2026

შპს „ზენემ"-ის დირექტორს
ბ-ნ ნიკა არევაძეს

13.10.2026 #1013/936/26 განცხადების პასუხად გაცნობებთ, რომ თქვენს მიერ წარმოდგენილი პროექტი (გენ.გეგმა ს.კ.01.19.21.003.109) დღევანდელი მდგომარეობით შეესაბამება ელექტრული ქსელების ხაზობრივი ნაგებობების დაცვის წესებსა და ზონებს (საქართველოს მთავრობის 2013 წლის 24 დეკემბრის #366 დადგენილება, დანართი ელექტრული ქსელების ხაზობრივი ნაგებობების დაცვის წესი და მათი დაცვის ზონები).

სს „თელასის" გენერალური
დირექტორი ს. კობცევი

შემს.შრომის დაცვისა და სახანძრო უსაფრთხოების
სამსახურის უფროსის მ.შ. გ. პატარქალიშვილი
ტელ. 2 77 99 99 1(7959)

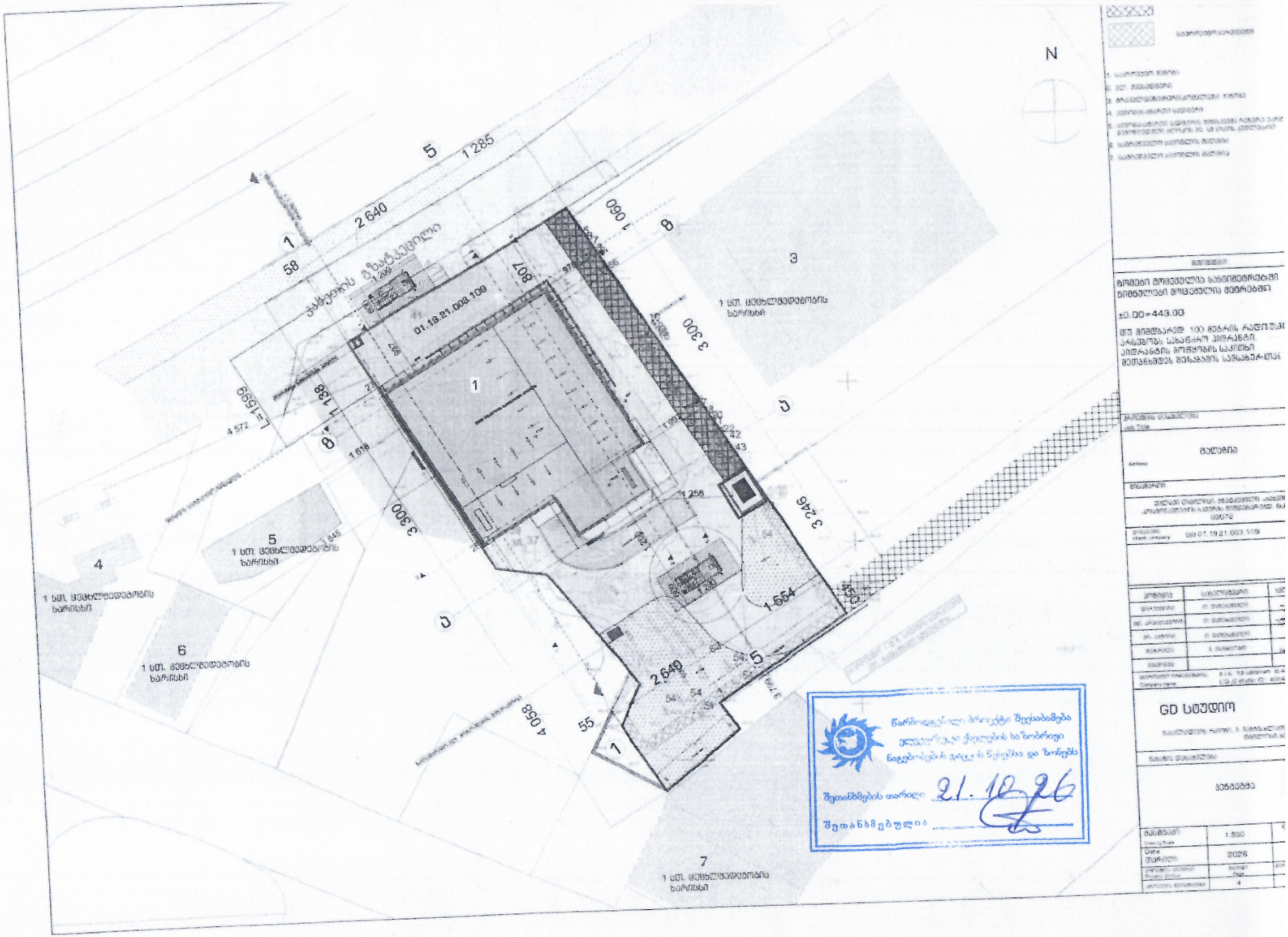
N
5
1 285
2 640
1
58
ავტოფარეხი
1 სთ. ცხელმომხმარებლის ხარისხის
01.19.21.003.109
1
108
138
1 599
4 572
1 618
3 090
3 300
1 256
3 246
1 554
2 649
5
4 058
55
1
3
1 სთ. ცხელმომხმარებლის ხარისხის
4
1 სთ. ცხელმომხმარებლის ხარისხის
5
1 სთ. ცხელმომხმარებლის ხარისხის
6
1 სთ. ცხელმომხმარებლის ხარისხის
7
1 სთ. ცხელმომხმარებლის ხარისხის
წარმოდგენილი პროექტი შეესაბამება
ელექტრული ქსელების ხაზობრივი
ნაგებობებების დიზაინის წესებსა და ნორმებს
შეთანხმების თარიღი 21.10.26
შეთანხმებულია
GD სტუდიო
1:500
2026

№ 0626-1209406 D 30-03-2026

ბატონ ლევან გოროზიას
ელ. ფოსტა: jdstudio2026@gmail.com
ტელეფონი: 598449307

ბატონო ლევან,

შპს ,,ჯორჯიან უოთერ ენდ ფაუერმა“ (შემდგომში ,,კომპანია“) განიხილა თქვენი განცხადება (,,კომპანიაში“ რეგისტრაციის № IN26-1208874, დათარიღებული 25/03/2026 წ.), ქ. თბილისი, კახეთის გზატკეცილზე, კოსმონავტების სკვერის მიმდებარედ (უძრავი ქონების ს/კ 01.19.21.003.109) მრავალფუნქციური კომპლექსის მშენებლობის გენ-გეგმის შეთანხმების შესახებ.

გაცნობებთ, რომ თქვენს მიერ წარმოდგენილი გენ. გეგმა შეთანხმებულია „კომპანიის“ შესაბამის სამსახურთან. კომპანია არ არის წინააღმდეგი განახორციელოთ სამშენებლო სამუშაოები წარმოდგენილი გენ. გეგმის შესაბამისად.

ასევე გაცნობებთ, რომ ზემოაღნიშნულ მიწის ნაკვეთზე შესაძლოა გაედინება „კომპანიის“ აბონენტების ქსელები, რომელთა ზუსტ ტრაექტორიაზე ,,კომპანია“ ინფორმაციას არ ფლობს.

ისეთ შემთხვევაში თუ მშენებლობის პროცესში აღმოჩნდება კომპანიისთვის უცნობი სასმელი წყლის ან/და წყალარინების მილსადენი, განმცხადებელი ვალდებულია დაუყოვნებლივ შეაჩეროს მშენებლობის პროცესი ამის თაობაზე აცნობოს „კომპანიას“ და იმოქმედოს ჩვენს მიერ განსაზღვრული მითითებების მიხედვით, მათ შორის საჭიროების შემთხვევაში „კომპანიასთან“ შეთანხმებით უზრუნველყოს უცნობი / ახლად გამოვლენილი მილსადენების გადატანა საკუთარი ხარჯებით, ან სამშენებლო/სარემონტო სამუშაოების წარმოების პროცესში წყლის ან/და წყალარინების მილსადენის, აღმოჩენის შემთხვევაში, ვალდებული ხართ დაიცვათ სამშენებლო ნორმები.

სამშენებლო სამუშაოების წარმოების პროცესში წყალსადენ-წყალარინების ქსელების აღმოჩენის შემთხვევაში, ვალდებული ხართ დაიცვათ სამშენებლო ნორმები.

ქსელების დაზიანების თავიდან აცილების მიზნით, სამუშაოების დაწყების წინ გთხოვთ, დაუკავშირდეთ კომპანიის წარმომადგენელს, ბატონ - ლევან ქურდიანს მობ: 891 051 525.

დანართი: საპროექტო დოკუმენტაცია 1 (ერთი) ფურცელი.

პატივისცემით,

შალვა ტაბუცაძე

წყალსადენ-წყალარინების ქსელების დირექტორის მოადგილე

მ. ლოლაძე

293 11 11 (51 13)

მენგენგმა 1:500

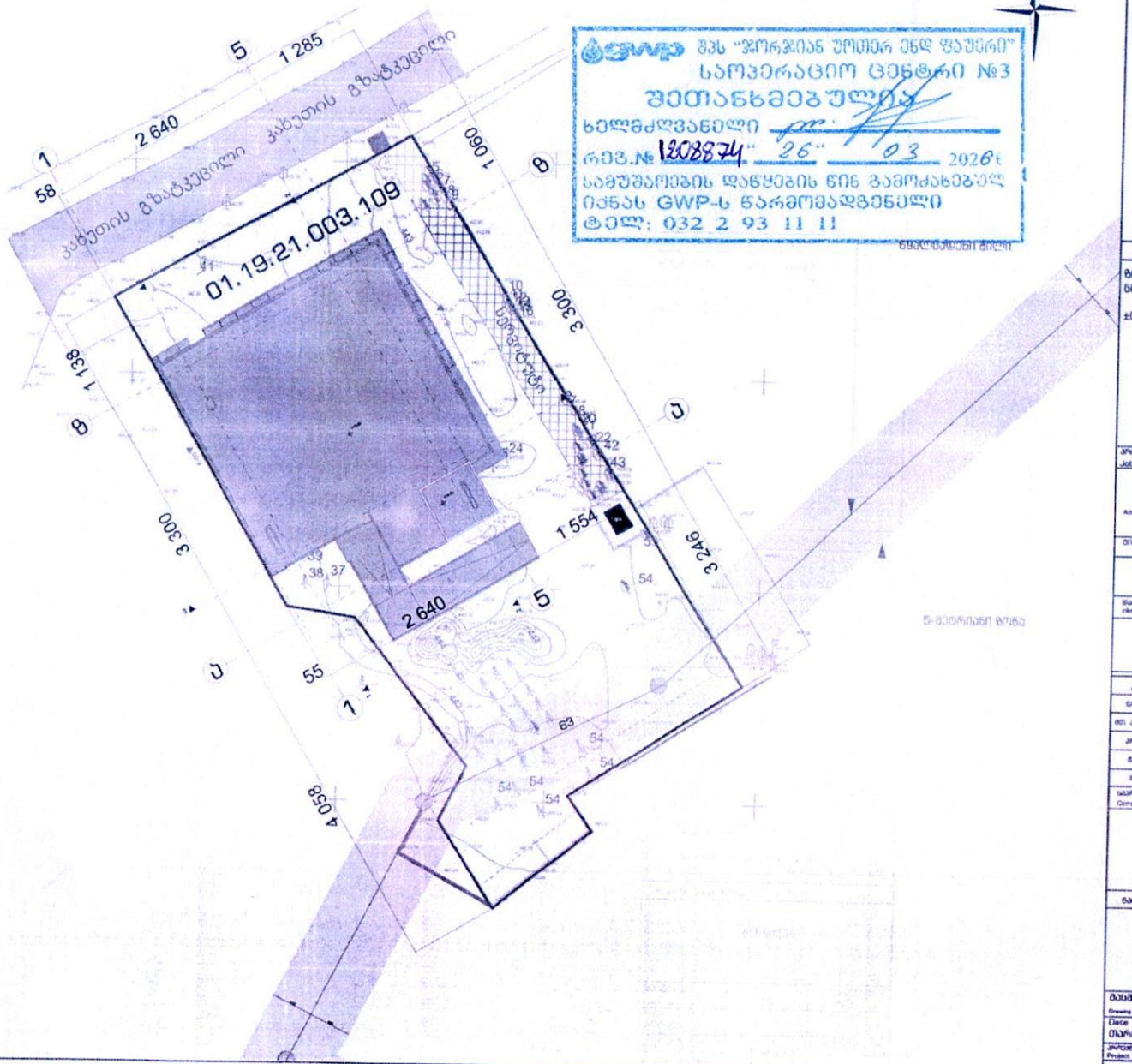
01.19.21.003.109
ა/ბ ”ჯორჯიან უოთერ ენდ ფაუერი”
საოპერაციო ცენტრი №3
შეთანხმებულია
ხელმძღვანელი
რეგ.№ 208874 “26” 03 2026წ
სამუშაოების დაწყების წინ გამოძახებულ
იქნას GWP-ს წარმომადგენელი
ტელ: 032 2 93 11 11
ცხელი ტაბლეტის მილი

42,ანა პოლიტკოვსკაიას ქ. საქართველო,0186 თბილისი
შპს ახალი ქსელები ს/კ 211326732
11 00 00
info@ak.ge

ახალი ქსელები

21.02.2024
N24-228/ე.ფ

სს „საქკაბელი“-ს დირექტორს
ბ-ნ კონსტანტინე ჯანანაშვილს
ტელ: 577 264 000
ელ. ფოსტა: g.goshkhoteliani@sakcable.ge

თქვენი 20.02.2024 წლის განცხადების პასუხად გაცნობებთ, რომ თქვენ მიერ მითითებულ მისამართზე, ქ. თბილისი, კახეთის გზატკეცილი, კოსმონავტების სკვერის მიმდებარედ, არსებულ მიწის ნაკვეთზე (ს/კ: 01.19.21.003.109) არ გადის შპს „ახალი ქსელები''-ს ხაზოვანი ნაგებობა.

დანართი: 1) შეთანხმებული გეგმა.

პატივისცემით,

პროექტირების სამსახურის უფროსი ნიკოლოზ გელიაშვილი

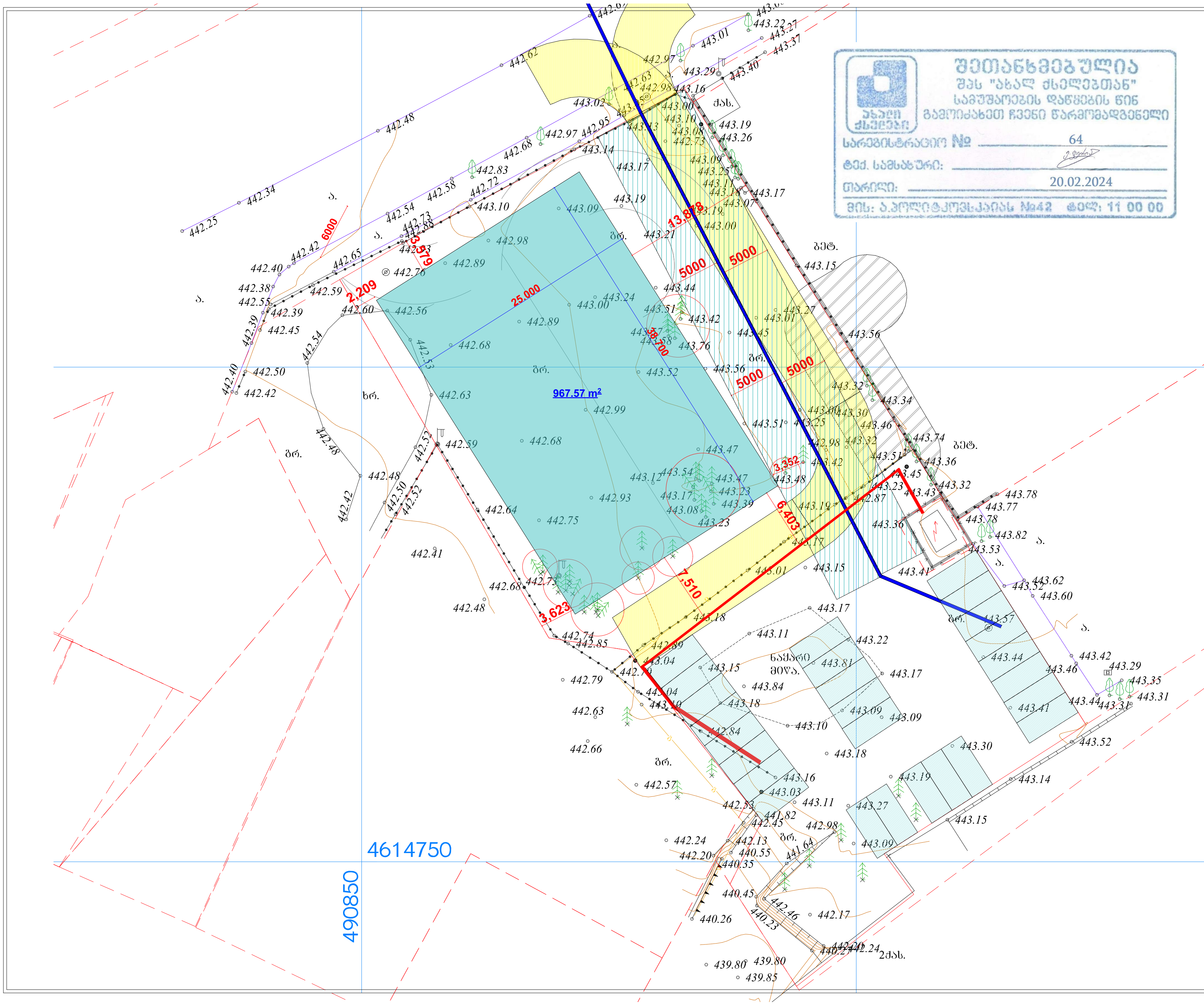

შეთანხმებულია
შპს "ახალ ქსელებთან"
სამუშაოების დაწყების წინ
გამოიძახეთ ჩვენი წარმომადგენელი

სარეგისტრაციო № 64
ტექ. სამსახური:
თარიღი: 20.02.2024
მის: ა.პოლიტკოვსკაიას №42 ტელ: 11 00 00

შენიშვნა

▪ნახაზზე ყველა სახის ცვლილება შეთანხმებული

▪უნდა იყოს პროექტის ავტორთან

პირობითი აღნიშვნები

დამკვეთი		
შემსრულებელი	შპს "არქიტექტორები"	
პროექტის სახელწოდება		
მისამართი		
თანამდებობა	სახელი/გვარი	ხელმოწერა
არქიტექტორი	ნ. ფარცხალაძე	
არქიტექტორი	მ. გიორგაძე	
ნახაზი		
ფორმატი	მასშტაბი	A-304
A 3	1 : 100	

ქალაქ თბილისის მუნიციპალიტეტის მერია
შპს თბილსერვის ჯგუფი
TBILISI MUNICIPALITY CITY HALL
TBILSERVICE GROUP LTD

წერილის ნომერი: **62-0125339357**
თარიღი: **05/12/2025**

ადრესატი: სს საქკაბელი
საიდენტიფიკაციო ნომერი: 230026888
მისამართი: საქართველო, ქალაქი თბილისი, საირმის ქ #83

შ.პ.ს "თბილსერვის ჯგუფში" შემოსული თქვენი განცხადების პასუხად გაცნობებთ, რომ ქ. თბილისში რიცხულ მიწის ნაკვეთზე, რომლის საკადასტრო კოდია: (01.19.21.003.109) გარე განათების საზოგრივი ნაგებობა არ ფიქსირდება. აქედან გამომდინარე შ.პ.ს. "თბილსერვის ჯგუფი"-ის გარე განათების სამსახური წინააღმდეგი არ არის აწარმოოთ პროექტით დაგეგმილი სამშენებლო სამუშაოები.

ვეფხვია ბაძაღუა

შპს "თბილსერვის ჯგუფი"-დირექტორის მოადგილე
(გარე განათების დარგში)

გამოყენებულია კვალიფიციური
ელექტრონული ხელმოწერა/
ელექტრონული შტამპი

თბილისი ენერჯი

მიცკევიჩის ქ.№18ა, თბილისი, 0194, საქართველო
ს/კ 205129617; +995 (32) 2404004; info@te.ge; www.te.ge

№ 02-13-310321-25
09 / 12 / 2025

სს „საქკაბელი“-ს დირექტორს
კონსტანტინე ჯანანაშვილს

ბატონო კონსტანტინე,

თქვენი მიმდინარე წლის 1 დეკემბრის №02-13-310321-25 განცხადის პასუხად, რომელიც ეხება ქალაქი თბილისი, კახეთის გზატკეცილი, კოსმონავტების სკვერის მიმდებარედ, ნაკვეთი 03/072-ში არსებული მიწის ნაკვეთის (საკ. კოდი: №01.19.21.003.109) დაგეგმილ სამშენებლო სამუშაოებთან დაკავშირებით პოზიციას და გენგეგმის დამოწმებას გაცნობებთ, რომ აღნიშნულ საკადასტრო ერთეულს კვეთს შპს „თბილისი ენერჯი”-ს კუთვნილი მიწისზედა **D=50 მმ-იანი** და მიწისქვეშა **D=50 მმ-იანი** საშუალო წნევის გაზსადენები. ხოლო სიახლოვეს ფიქსირდება მომიჯნავე ტერიტორიის გაზმომარაგებისთვის განკუთვნილი მიწისქვეშა **D=90 მმ-იანი** დაბალი წნევის მკვებავი გაზსადენი (იხ. დანართი: სქემატური ნახაზი).

კომპანია სამშენებლო სამუშაოებს შეითანხმებს და გეგნგეგმას დაამოწმებს თქვენი მხრიდან შემდეგი მოთხოვნის შესრულების შემდგომ:

- აუცილებელია ნაკვეთზე არსებული მიწისზედა **D=50 მმ-იანი** და მიწისქვეშა **D=50 მმ-იანი** საშუალო წნევის გაზსადენის წითელი ხაზებიდან გადატანა/მარშრუტის ცვლილება.

დაინტერესებული პირის მიერ ქსელის რეკონსტრუქციასთან დაკავშირებით შესაბამისი განაცხადით მომართვის, საპროექტო-სამშენებლო სამუშაოების თანხების სრულად ანაზღაურების, ხელშეკრულების გაფორმების და საჭიროებისამებრ, სამუშაოების წარმოებისათვის აუცილებელი ნებართვების (ქალაქ თბილისის მუნიციპალიტეტის მერია, კერძო მესაკუთრე) მოპოვების და წარმოდგენის შემთხვევაში, კომპანია მზად არის განახორციელოს აღნიშნული სამუშაოები.

წარმოგიდგენთ, აღნიშნულ ტერიტორიაზე გაზსადენის განლაგების სქემატურ ნახაზს.

დანართი: სქემატური ნახაზი-1 ფურცელი;

პატივისცემით,

გიორგი გოგინაშვილი
დირექტორი ტექნიკურ საკითხებში

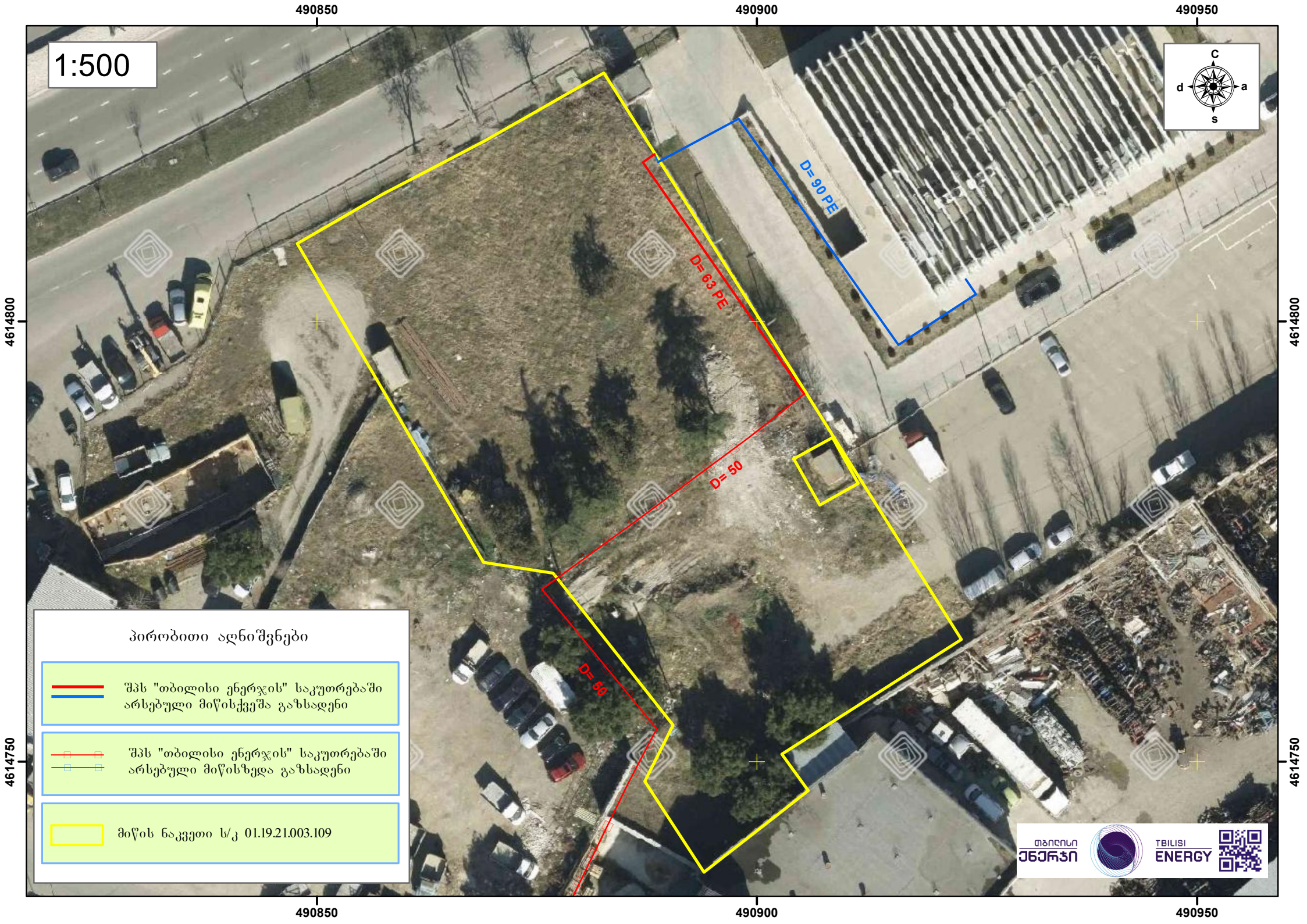
490850
490900
490950
4614800
4614750
1:500
C
d
a
s
D=90 PE
D=63 PE
D= 50
D= 50
პირობითი აღნიშვნები
შპს "თბილისი ენერჯის" საკუთრებაში არსებული მიწისქვეშა გაზსადენი
შპს "თბილისი ენერჯის" საკუთრებაში არსებული მიწისზედა გაზსადენი
მიწის ნაკვეთი ს/კ 01.19.21.003.109
თბილისი ენერჯი
TBILISI ENERGY

შპს "მაგთიკომი"
№ ED-24/02/29-013
29-02-2024 წ.

მაგთიკომი
MAGTICOM

სს ,,საქკაბელი''-ს დირექტორს
ბატონ კონსტანტინე ჯანანაშვილს

ბატონო კონსტანტინე,

თქვენი 2024 წლის 20 თებერვლის წერილის პასუხად გაცნობებთ, რომ წერილში მოცემულ ტერიტორიაზე (ქ. თბილისი, კოსმონავტების სკვერი, ს/კ 01.19.21.003.109) არ გადის შპს „მაგთიკომის“ საკომუნიკაციო ინფრასტრუქტურა და არ ვართ წინააღმდეგი შესრულდეს დაგეგმილი სამუშაოები.

შემსრულებელი: ლაშა ჭავჭანიძე. ტ 599 172727

პატივისცემით

მთავარი ადმინისტრაციული ოფიცერი

/ნოდარ ბაღათურია/

შპს „მაგთიკომი“ / Magticom LLC; საიდენტიფიკაციო კოდი / Identification Number 204876606
პოლიტკოვსკაიას ქ. N7, თბილისი 0186, საქართველო / 7 Politkovskaya St., Tbilisi 0186, Georgia
ტელ / Tel: (+995 32) 217 17 17; (+995 32) 217 17 77; ელ.ფოსტა / E-mail: office@magticom.ge
www.magticom.ge

Classification: MAGTICOM Confidential

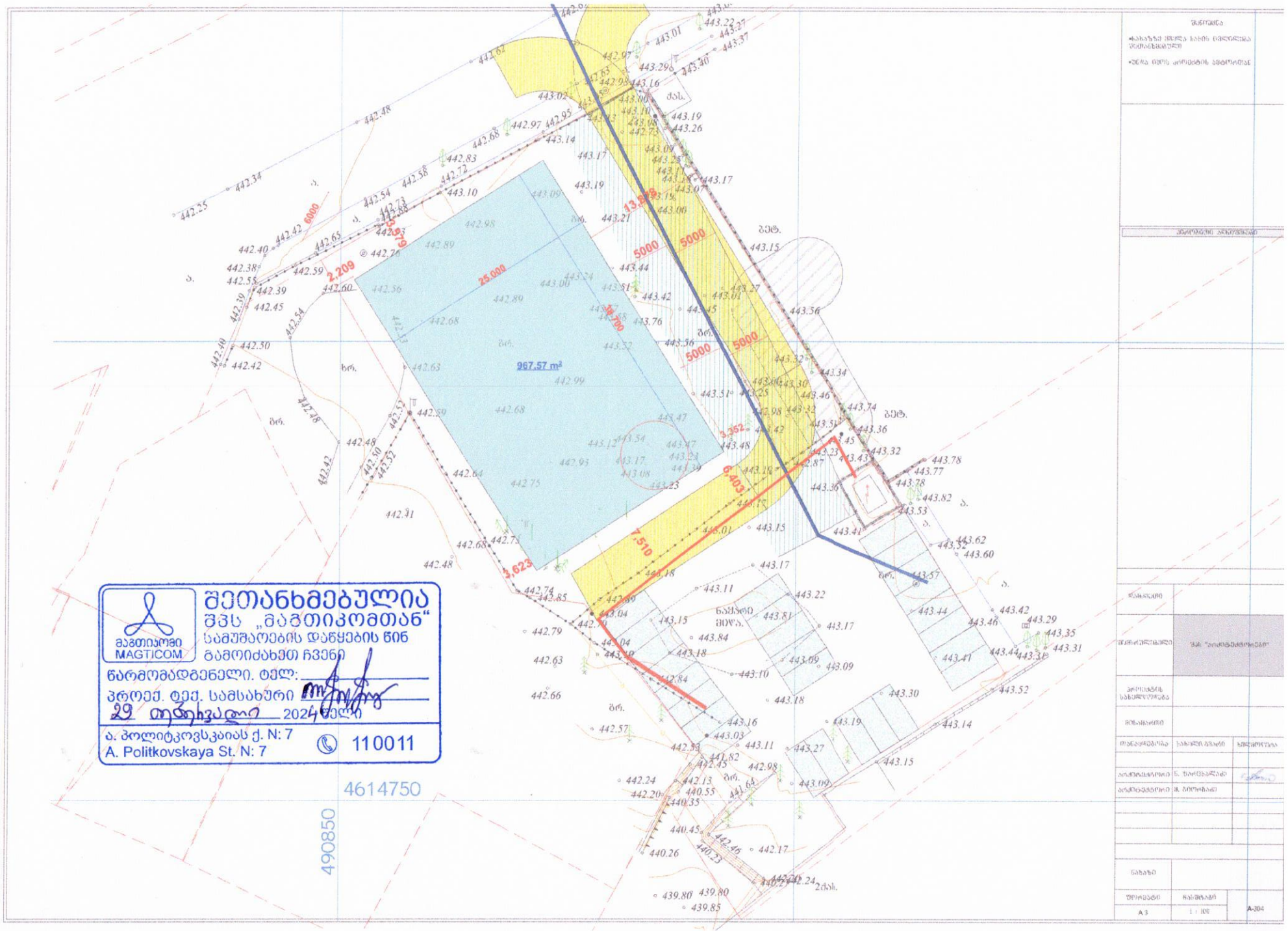

შეთანხმებულია
შპს „მაგთიკომთან“
სამუშაოების დაწყების წინ
გამოიძახეთ ჩვენი
წარმომადგენელი. ტელ:
პროექ. ტექ. სამსახური
29 თებერვალი 2024 წელი

მაგთიკომი
MAGTICOM

ა. პოლიტკოვსკაიას ქ. N: 7
A. Politkovskaya St. N: 7
110011

შენიშვნა
•ბასაზეზი ხმელა ხაზის ცვლილება შესაძლებელია
•ბენა ობის ობიექტის პროექტით

ავტორული უფლებებით

დასახელება	
შესრულებული	შპს "კომპანია"
პროექტის ხელმძღვანელი	
მისამართი	
თანამდებობა	სახელი, პატრონიმი / ხელმოწერა
არქიტექტორი	ნ. ჯაფარიძე
არქიტექტორი	მ. პეტროშვილი
ნახაზი	
შენიშვნა	ნახაზის
A3	1 : 100
	A-304

ქალაქ თბილისის მუნიციპალიტეტის მერია
შპს თბილსერვის ჯგუფი
TBILISI MUNICIPALITY CITY HALL
TBILSERVICE GROUP LTD

წერილის ნომერი: **62-012607783**
თარიღი: **18/03/2026**

ადრესატი: ლევან გოროზია
პირადი ნომერი: 62001041576
მისამართი: სოხუმი ქუთაისის ქ. N 41

ბატონო ლევან,

შპს „თბილსერვის ჯგუფში“ 04.03.2026 წ. შემოსული (#01260634314-62) წერილის პასუხად გაცნობებთ, რომ ჩვენი კომპანიის სანიაღვრე და სადრენაჟე ქსელების ექსპლუატაციის დეპარტამენტის წარმომადგენლების მიერ ადგილზე იქნა შესწავლილი ქ.თბილისი, კახეთის გზატკეცილი, კოსმონავტების სკვერის მიმდებარე მიწის ნაკვეთი (ს.კ. 01.19.21.003.109) და განხილული იქნა თქვენს მიერ წარმოდგენილი გენგეგმა.

სანიაღვრე და სადრენაჟე ქსელების ექსპლუატაციის დეპარტამენტი წინააღმდეგი არ არის აწარმოოთ სამუშაოები წარმოდგენილი გენგეგმის შესაბამისად.

დამატებით გაცნობებთ, რომ სანიაღვრე და სადრენაჟე ქსელების ექსპლუატაციის დეპარტამენტთან შესათანხმებლად გენგეგმა უნდა წარმოადგინოთ ხელზე.

ზაზა ბერიშვილი

შპს "თბილსერვის ჯგუფი"-სანიაღვრე და სადრენაჟე ქსელების ექსპლოატაციის დეპარტამენტი-დეპარტამენტის უფროსი

გამოყენებულია კვალიფიციური ელექტრონული ხელმოწერა/ელექტრონული შტამპი

სიტუაციური გეგმა 1:500

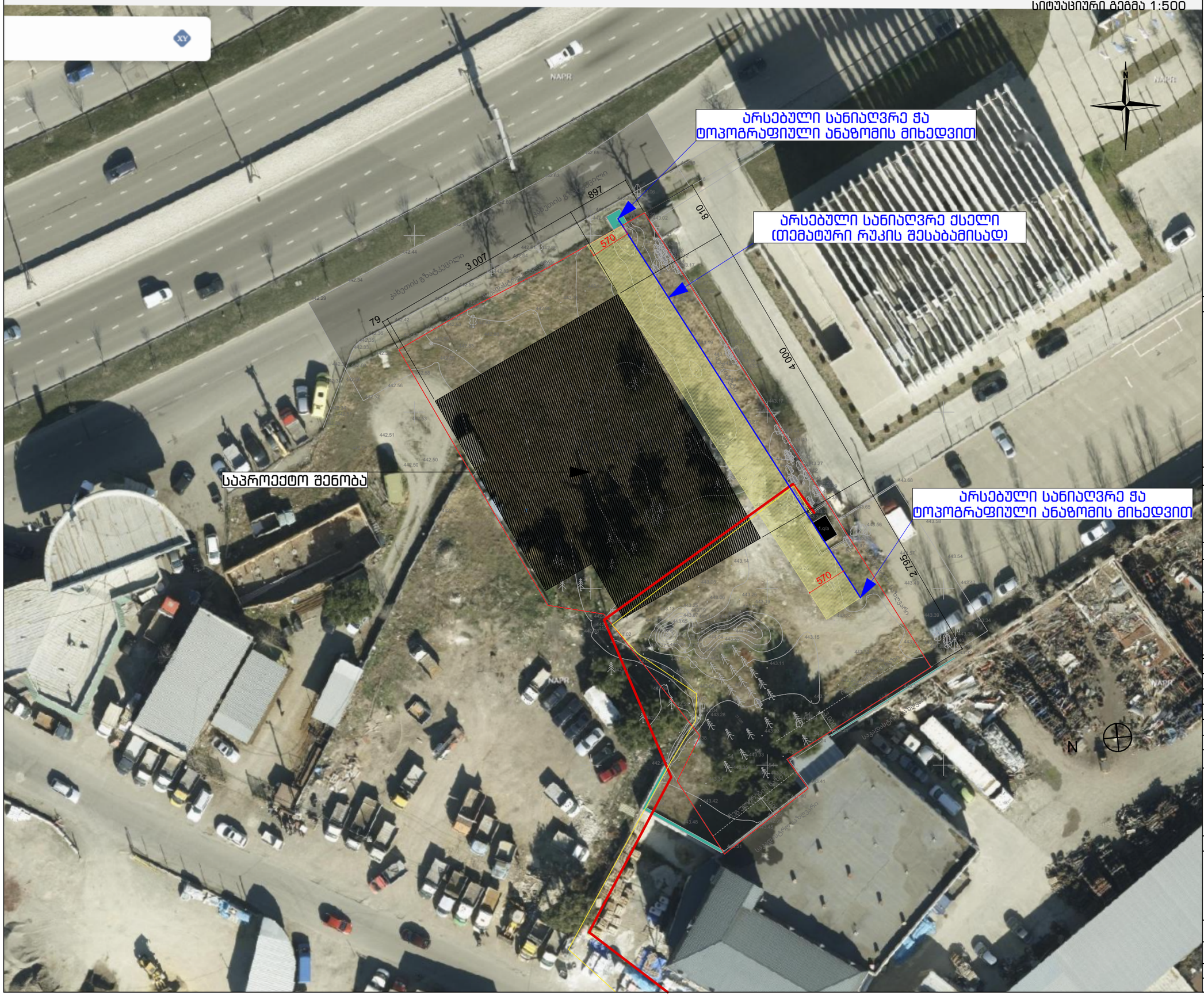

პირობითი აღნიშვნები:

საპროექტო შენება

სანიაღვრე ქსელის ბუფერი 5,7 მ.

შენიშვნები:

ზომები მოცემულია სანტიმეტრებში
ნიშნულები მოცემულია მეტრებში

±0.00=443.00

პროექტის დასახელება
Job Title

მრავალფუნქციური კომპლექსი

Address

მისამართი:

ქალაქი თბილისი, გზატკეცილი კახეთი, კოსმონავტების საკვერის მიმდებარედ, ნაკვეთი 03/072

დამკვეთი:
client company: ს/კ 01.19.21.003.109

პოზიცია	სახელი/გვარი	ხელმოწერა
დირექტორი:	თ. დათებაშვილი	
მთ. არქიტექტორი:	თ. დათებაშვილი	
პრ. ავტორი:	თ. დათებაშვილი	
შესრულა:	გ. გვანცელაძე	
შეამოწმა:		

საპროექტო ორგანიზაცია: გ.პ.ს. "ჯდ სტუდიო" ID; 400145589
Company name: LTD JD studio; ID; 400145589

ჯდ სტუდიო

ნაძალადევის რაიონი, ე. მანჯგალაძის ქუჩა, N 17
თბილისი, საქართველო

ნახაზის დასახელება:

სიტუაციური გეგმა

მასშტაბი: Drawing Scale	1:500	ფურცლის ზომა
Date თარიღი:	2026	A_3
პროექტის სტატუსი Project Status	გვერდი Page	გვერდების რაოდენობა Pages
პროექტის მეთანხმება	3	--

გენგეგმა 1:500

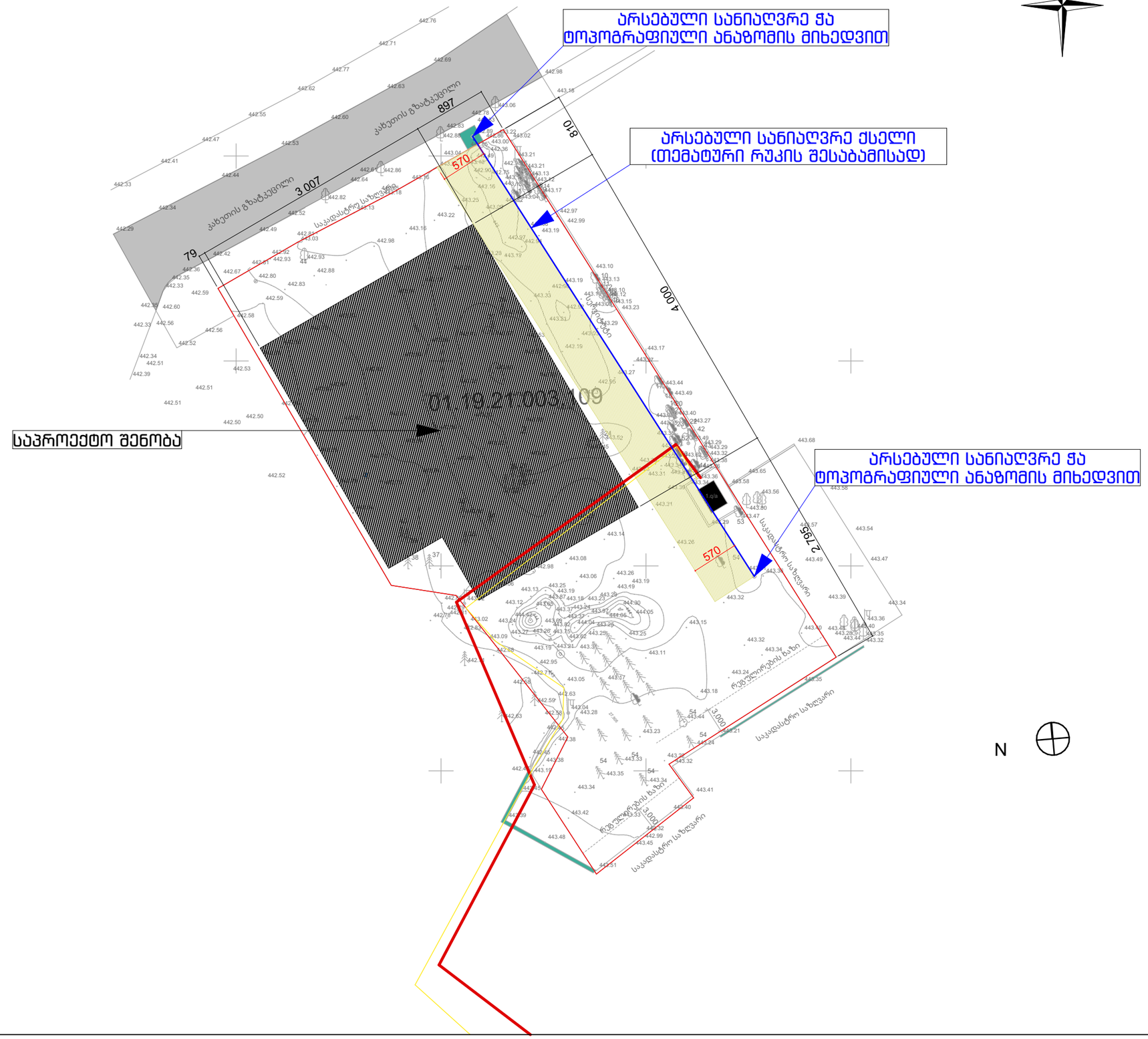

პირობითი აღნიშვნები:

საპროექტო შენობა

სანიაღვრე ქსელის ბუფერი 5,7 მ.

შენიშვნები:

ზომები მოცემულია სანტიმეტრებში
ნიშნულები მოცემულია მეტრებში

±0.00=443.00

პროექტის დასახელება
Job Title

მრავალფუნქციური კომპლექსი
Address

მისამართი:

ქალაქი თბილისი, გზატკეცილი კახეთი,
კოსმონავტების სავერის მიმდებარედ, ნაკვეთი 03/072

დამკვეთი:
client company: ს/კ 01.19.21.003.109

პოზიცია	სახელი/გვარი	ხელმოწერა
დირექტორი:	თ. დათებაშვილი	
მთ. არქიტექტორი:	თ. დათებაშვილი	
პრ. ავტორი:	თ. დათებაშვილი	
შემსრულა:	გ. გვანცელაძე	
შემამოწმა:		

საპროექტო ორგანიზაცია: შ.პ.ს. "ჯდ სტუდიო" ID; 400145589
Company name: LTD JD studio; ID; 400145589

ჯდ სტუდიო

ნაძალადევის რაიონი, ე. მანაგალაძის ქუჩა, N 17
თბილისი, საქართველო

ნახაზის დასახელება:

გენგეგმა

მასშტაბი: Drawing Scale	1:500	ფურცლის ზომა
Date თარიღი:	2026	A_3
პროექტის სტატუსი Project Status	გვერდი Page	გვერდების რაოდენობა Pages
პროექტის შემოწმება	4	--

საქართველო, 0112 თბილისი, წინამძღვრიშვილის ქ. 95
ტელ.: (+995 32) 2 100000 ს/კ 204566978
95 Tsinamdzgvrishvili Street,0112 Tbilisi, Georgia
Tel.: (+995 32) 2 100000 I/C 204566978 www.silknet.com

№ SILK-08/453-26 31/03/2026 10:33:33

შპს პიტ-სტოპი

სს „პიტ სტოპ“-ის დირექტორს
ბატონ ლევან გოროზიას
წყნეთის გზატკეცილი #52
ელ: 598449307

ბატონო ლევან,

თქვენგან შემოსული წერილის (№ SILK-08/450-26 30.03.2026წ.) პასუხად გაცნობებთ, რომ ქ. თბილისში, კახეთის გზატკეცილი, „პეპელას“ მიმდებარე ტერიტორიაზე, მიწის ნაკვეთზე ს. კოდით 01.19.21.003.109 გადის სს „სილქნეტის“ მიწისქვეშა კომუნიკაციები, რომელიც მოწოდებული გვაქვს CD დისკზე შეიპ ფაილის ფორმატში. წარმოდგენილი დოკუმენტაციის თანახმად სს „სილქნეტის“ კომუნიკაცია და საპროექტო შენობა არ მოდის კვეთაში ერთმანეთთან. სს „სილქნეტი“ არ არის წინააღმდეგი აწარმოოთ მშენებლობა ქვემოთ მოცემული პირობების სრული დაცვით.

იმ შემთხვევაში, თუ აღნიშნულ ნაკვეთზე სამუშაოების წარმოებისას სს „სილქნეტის“ კუთვნილ ნებისმიერი სახის კომუნიკაციას დაემუქრება დაზიანების საფრთხე, განმცხადებელი(სამუშაოების მწარმოებელი) ვალდებულია:
დაუყოვნებლივ შეაჩეროს სამუშაოები;
აღნიშნული ფაქტი შეატყობინოს სს „სილქნეტი“-ს წარმომადგენელს ელექტრონული ფოსტის(Info.Center@silknet.com) ან ოპერატიული სამსახურის ნომრებზე: 2950029 ან 2932740.

სამშენებლო მოედნის მოწყობის შემთხვევაში სს „სილქნეტის“ წარმომადგენლებს უნდა ჰქონდეთ 24 საათიანი დაშვება კუთვნილ კომუნიკაციებთან.

ხაზობრივი ნაგებობის დაზიანების შემთხვევაში დაგეკისრებათ ზარალის ანაზღაურების ვალდებულება.

ირაკლი აბაშიძე
ტექნიკური განვითარების და
დაგეგმარების დეპარტამენტის
უფროსის მოადგილე

გენგეგმა 1:500

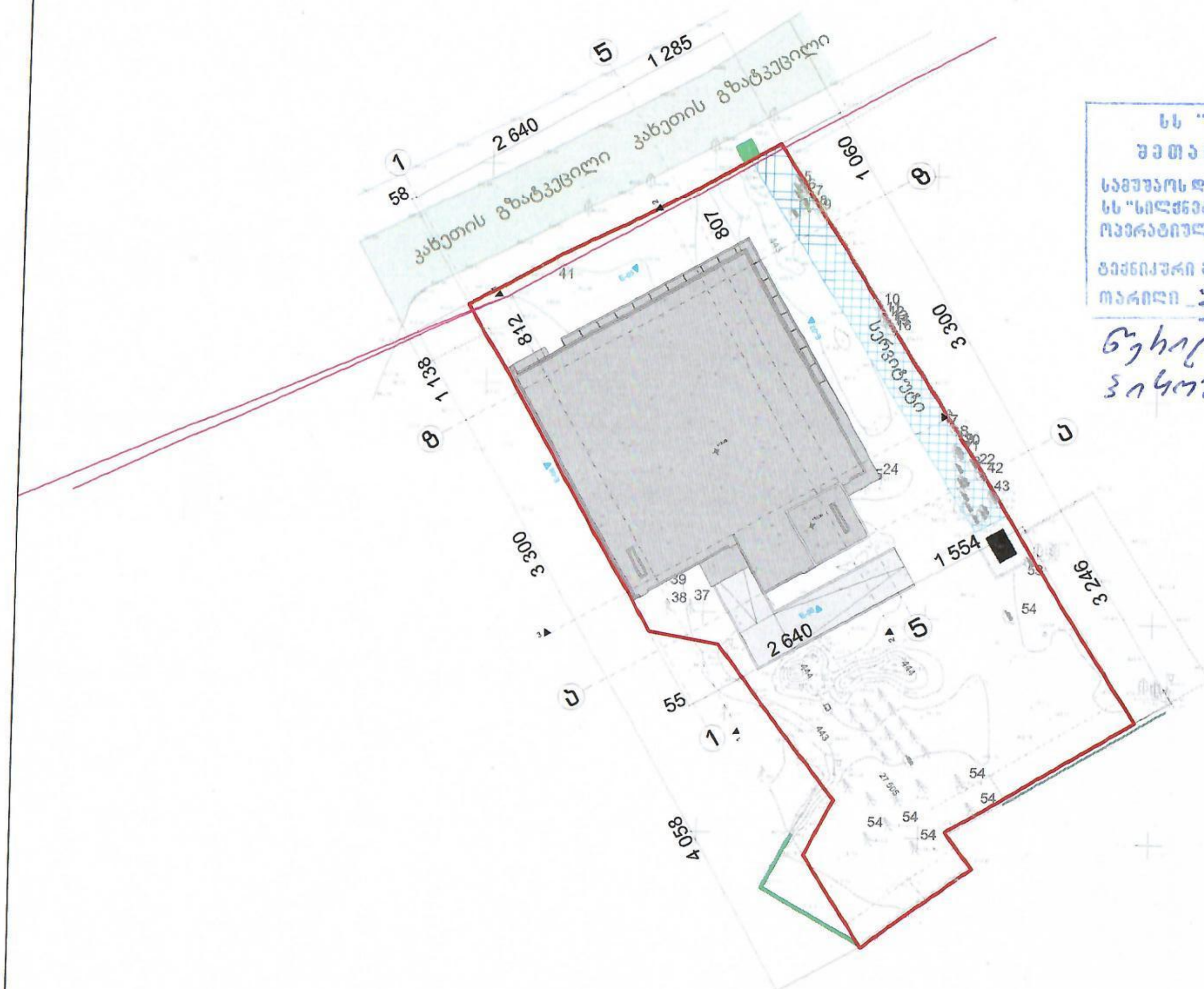

სს "სილქნეტი"
შეთანხმებულია
სამუშაოს დაწყების წინ გამოძახებულ იქნას
სს "სილქნეტის" წარმომადგენელი
ოპერატიული მართვა:2 95 00 29, 2 93 27 40
ტექნიკური განყოფილება
თარიღი 31.03.26

პირობითი აღნიშვნები:

საპროექტო შენობა

სერვიტუტი

სილქნეტის ქსელი

შენიშვნები:

ზომები მოცემულია სანტიმეტრებში
ნიშნულები მოცემულია მეტრებში

±0.00=443.00

პროექტის დასახელება
Job Title

მრავალფუნქციური კომპლექსი

Address

მისამართი:

ქალაქი თბილისი, გზატკეცილი კახეთი, კოსმონავტების სკვერის მიმდებარედ, ნაკვეთი 03/072

დამკვეთი:
client company: ს/კ 01.19.21.003.109

პოზიცია	სახელი/გვარი	ხელმოწერა
დირექტორი:	თ. დათეშაშვილი	
მთ. არქიტექტორი:	თ. დათეშაშვილი	
პრ. ავტორი:	თ. დათეშაშვილი	
შემსრულებელი:	ბ. გვანცელაძე	
შემმოწმებელი:		

საპროექტო ორგანიზაცია: შ.პ.ს. "ჯდ სტუდიო" ID; 400145589
Company name: LTD JD studio; ID: 400145589

GD სტუდიო

ნაძალადევის რაიონი, ე. მანჯგალაძის ქუჩა, N 17
თბილისი, საქართველო

ნახაზის დასახელება:

გენგეგმა

მასშტაბი: Drawing Scale	1:500	ფურცლის ზომა
Date თარიღი:	2026	A_3
პროექტის სტატუსი Project Status	გვერდი Page	გვერდების რაოდენობა Pages
პროექტის შეთანხმება	14	--