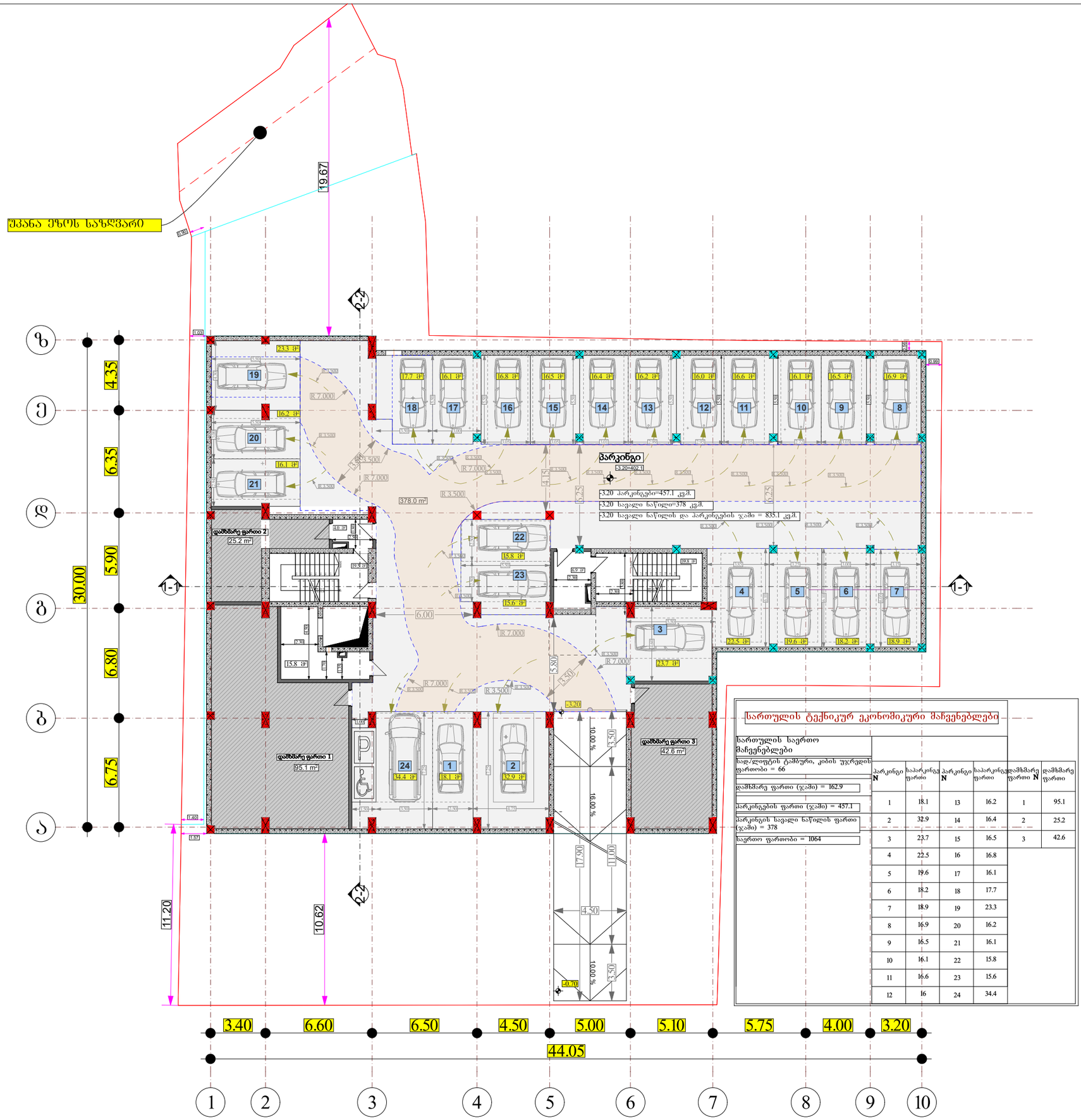

სართულის ტექნიკურ ეკონომიკური მაჩვენებლები

სართულის საერთო მაჩვენებლები	
სად/ლიფტის ტამბური, კიბის უჯრედის ფართობი = 66	
დამხმარე ფართი (ჯამი) = 162.9	
პარკინგის ფართი (ჯამი) = 457.1	
პარკინგის საველა ხაზილის ფართი (ჯამი) = 378	
საერთო ფართობი = 1064	

პარკინგი N	საპარკინგე ფართი	პარკინგი N	საპარკინგე ფართი	დამხმარე ფართი N	დამხმარე ფართი
1	18.1	13	16.2	1	95.1
2	32.9	14	16.4	2	25.2
3	23.7	15	16.5	3	42.6
4	22.5	16	16.8		
5	19.6	17	16.1		
6	18.2	18	17.7		
7	18.9	19	23.3		
8	16.9	20	16.2		
9	16.5	21	16.1		
10	16.1	22	15.8		
11	16.6	23	15.6		
12	16	24	34.4		

პროპექტის სახელწოდება

მრავალბინიანი
საცხოვრებელი სახლი

საპროექტო მიწის ნაკვეთი

პროექტის მიამართი

ქ. თბილისი, დღმის მასივი,
მე-2 კვარტალი მტკვრის
მარჯვენა სანაპირო

შენიშვნა

+0.00=405.30

დამკვეთი

თ. ჩიხრაძე

არქიტექტორი

გ. ჩიქოვანი

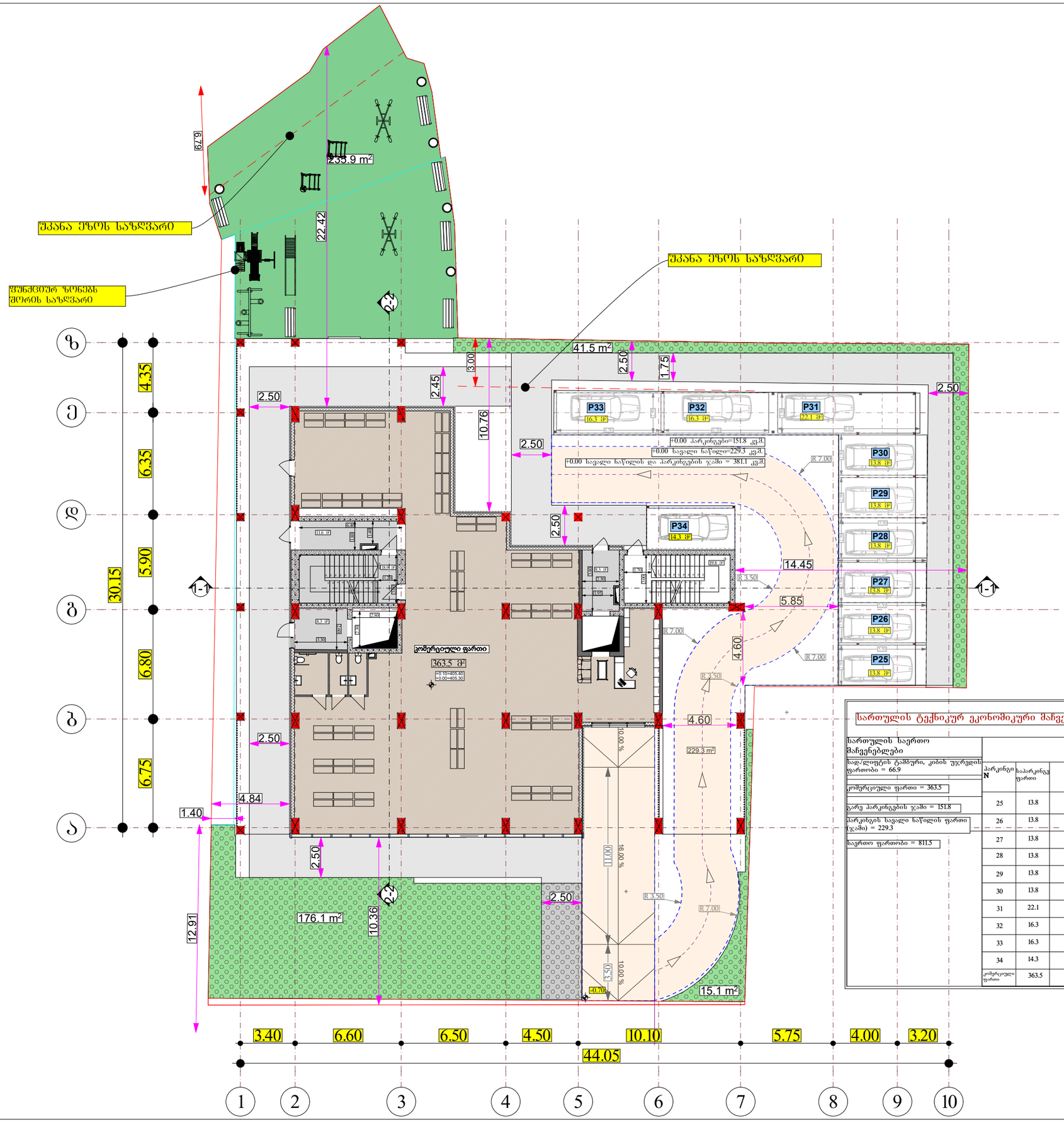

სართულის ტექნიკურ ეკონომიკური მაჩვენებლები

სართულის საერთო მაჩვენებლები				
სადლიფტის ტამბური, კიბის უჯრედის ფართობი = 66.9				
კომერციული ფართი = 363.5				
გარე პარკინგების ჯამი = 151.8				
პარკინგის სავალი ნაწილის ფართი (ჯამი) = 229.3				
საერთო ფართობი = 811.5				
	პარკინგი N	საპარკინგე ფართი		
	25	13.8		
	26	13.8		
	27	13.8		
	28	13.8		
	29	13.8		
	30	13.8		
	31	22.1		
	32	16.3		
	33	16.3		
	34	14.3		
	კომერციული ფართი	363.5		

პროპექტის სახელწოდება

მრავალბინიანი საცხოვრებელი სახლი

საპროექტო მიწის ნაკვეთი

პროექტის მიამართი

ქ. თბილისი, დღმის მასივი, მე-2 კვარტალი მტკვრის მარჯვენა სანაპირო

შენიშვნა

+0.00=405.30

დამკვეთი

თ. ჩიხრაძე

არქიტექტორი

გ. ჩიქოვანი

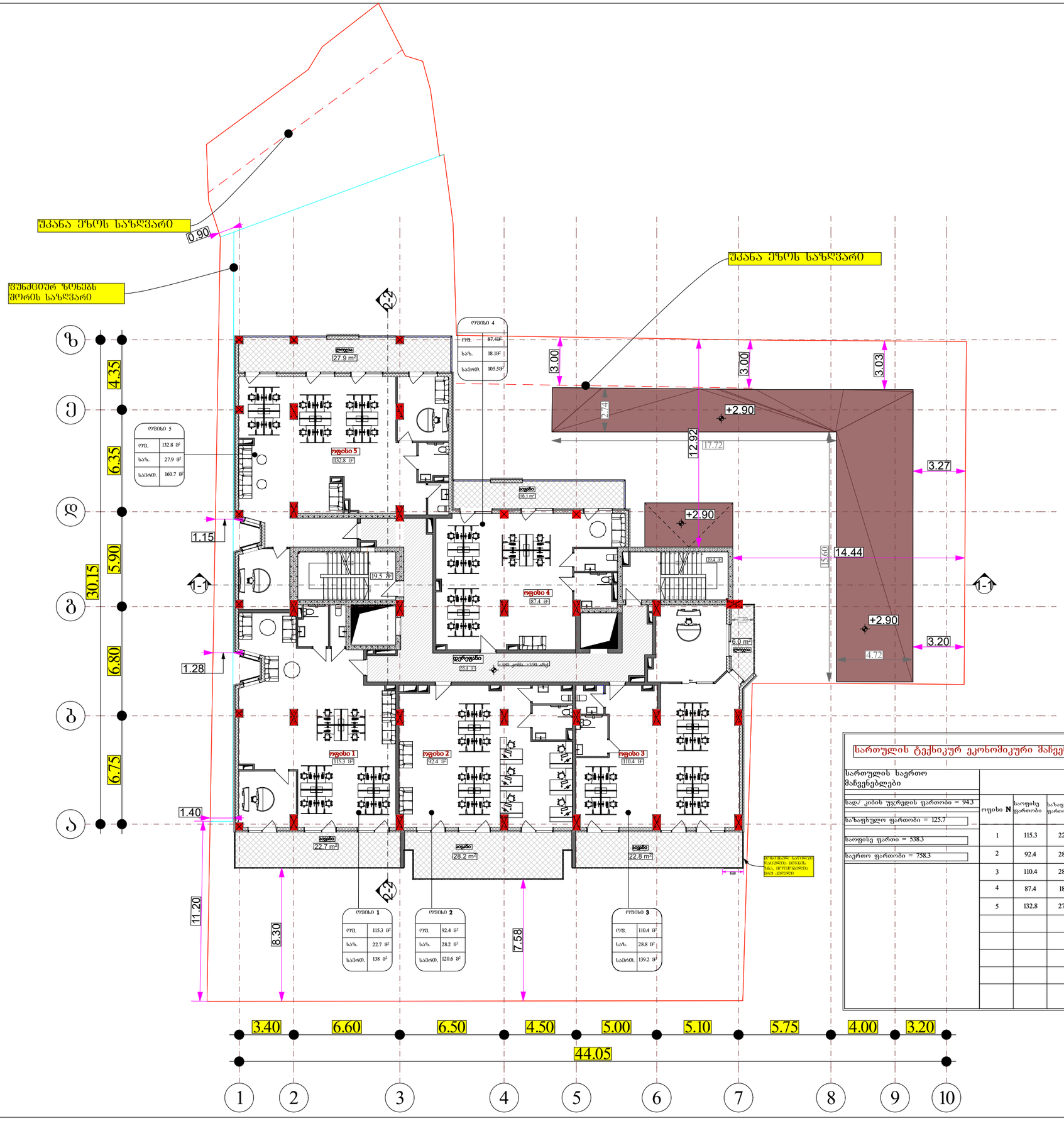

სართულის ტექნიკურ ეკონომიკური მაჩვენებლები

სართულის საერთო მაჩვენებლები			
სად/ კიბის უჯრედის ფართობი = 94.3			
საზაფხულო ფართობი = 125.7			
საოფისე ფართი = 538.3			
საერთო ფართობი = 758.3			

ოფისი N	საოფისე ფართობი	საზაფხულო ფართობი	საერთო ფართობი
1	115.3	22.7	138
2	92.4	28.2	120.6
3	110.4	28.8	139.2
4	87.4	18.1	105.5
5	132.8	27.9	160.7

პროპექტის სახელწოდება

მრავალბინიანი საცხოვრებელი სახლი

საპროექტო მიწის ნაკვეთი

პროექტის მიამართი

ქ. თბილისი, დღმის მასივი, მე-2 კვარტალი მტკვრის მარჯვენა სანაპირო

შენიშვნა

+0.00=405.30

დამკვეთი

თ. ჩიხრაძე

არქიტექტორი

გ. ჩიქოვანი

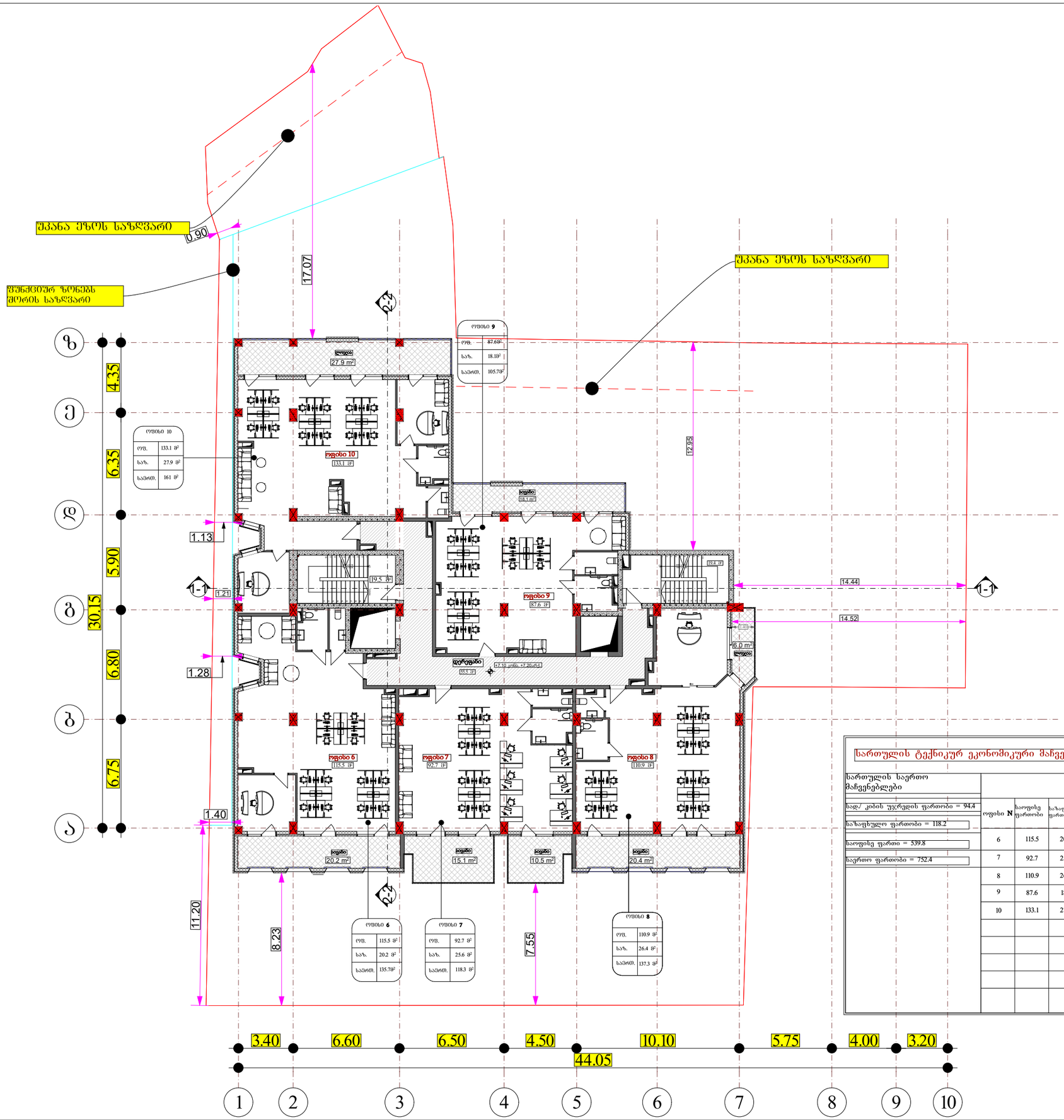

სართულის ტექნიკურ ეკონომიკური მაჩვენებლები

სართულის საერთო მაჩვენებლები				
საც/ კიბის უჯრედის ფართობი = 94.4				
საპაფხულო ფართობი = 118.2	ოფისი N	საოფისე ფართობი	საპაფხულო ფართობი	საერთო ფართობი
საოფისე ფართი = 539.8	6	115.5	20.2	135.7
საერთო ფართობი = 752.4	7	92.7	25.6	118.3
	8	110.9	26.4	137.3
	9	87.6	18.1	105.7
	10	133.1	27.9	161

პროპექტის სახელწოდება

მრავალბინიანი საცხოვრებელი სახლი

საპროექტო მიწის ნაკვეთი

პროექტის მიამართი

ქ. თბილისი, დღმის მასივი, მე-2 კვარტალი მტკვრის მარჯვენა სანაპირო

შენიშვნა

+0.00=405.30

დამკვეთი

თ. ჩიხრაძე

არქიტექტორი

გ. ჩიქოვანი

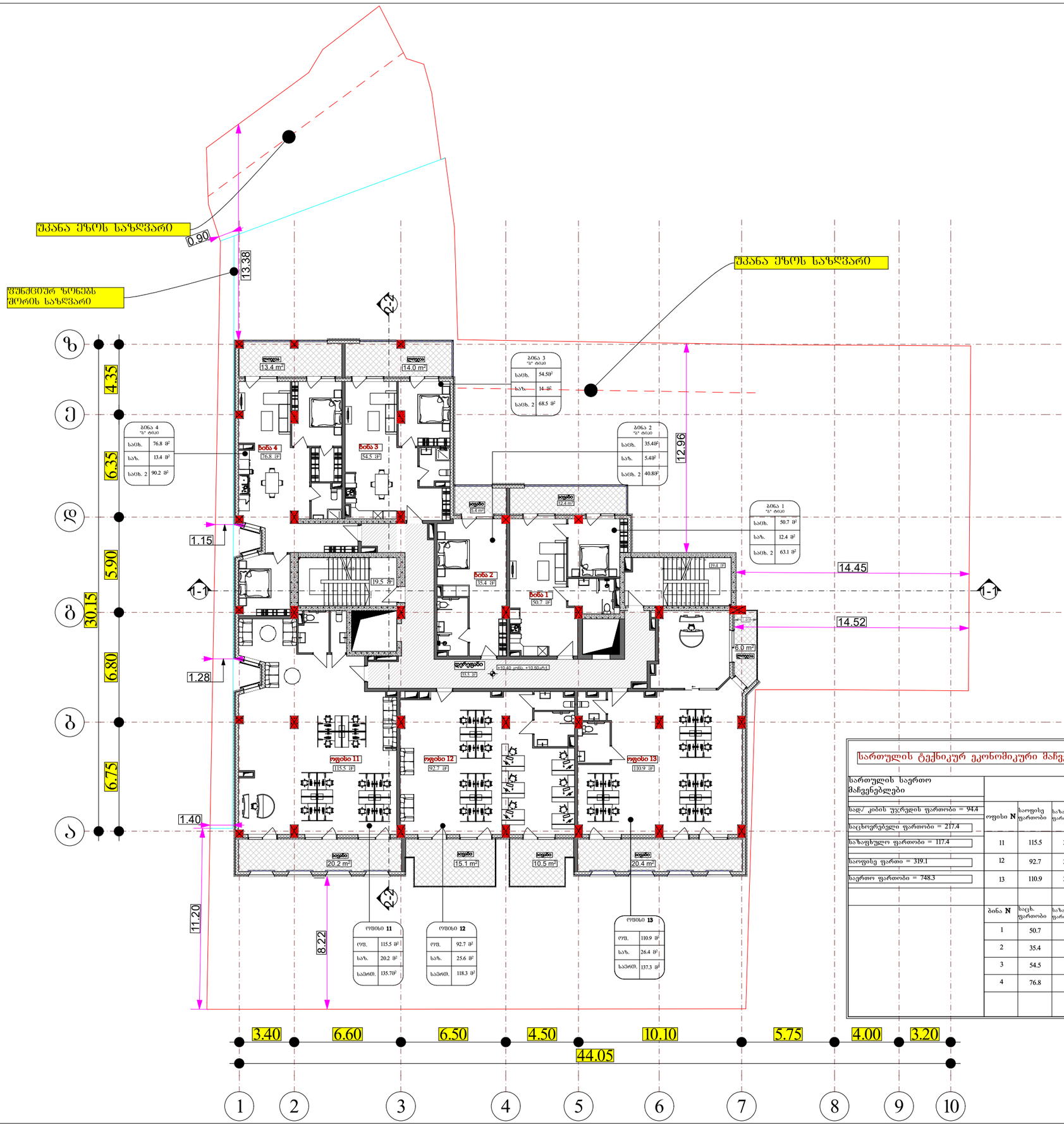

სართულის ტექნიკურ ეკონომიკური მაჩვენებლები

სართულის საერთო მაჩვენებლები				
სად/ კიბის უჯრედის ფართობი = 94.4	ოფისი N	საოფისე ფართობი	საზაფხულო ფართობი	საერთო ფართობი
საცხოვრებელი ფართობი = 217.4				
საზაფხულო ფართობი = 117.4	11	115.5	20.2	135.7
საოფისე ფართი = 319.1	12	92.7	25.6	118.3
საერთო ფართობი = 748.3	13	110.9	26.4	137.3
	ბინა N	საცხ. ფართობი	საზაფხულო ფართობი	საერთო ფართობი
	1	50.7	12.4	63.1
	2	35.4	5.4	40.8
	3	54.5	14	68.5
	4	76.8	13.4	90.2

პროპექტის სახელწოდება

მრავალბინიანი საცხოვრებელი სახლი

საპროექტო მიწის ნაკვეთი

პროექტის მიამართი

ქ. თბილისი, დღმის მასივი, მე-2 კვარტალი მტკვრის მარჯვენა სანაპირო

შენიშვნა

+0.00=405.30

დამკვეთი

თ. ჩიხრაძე

არქიტექტორი

გ. ჩიქოვანი

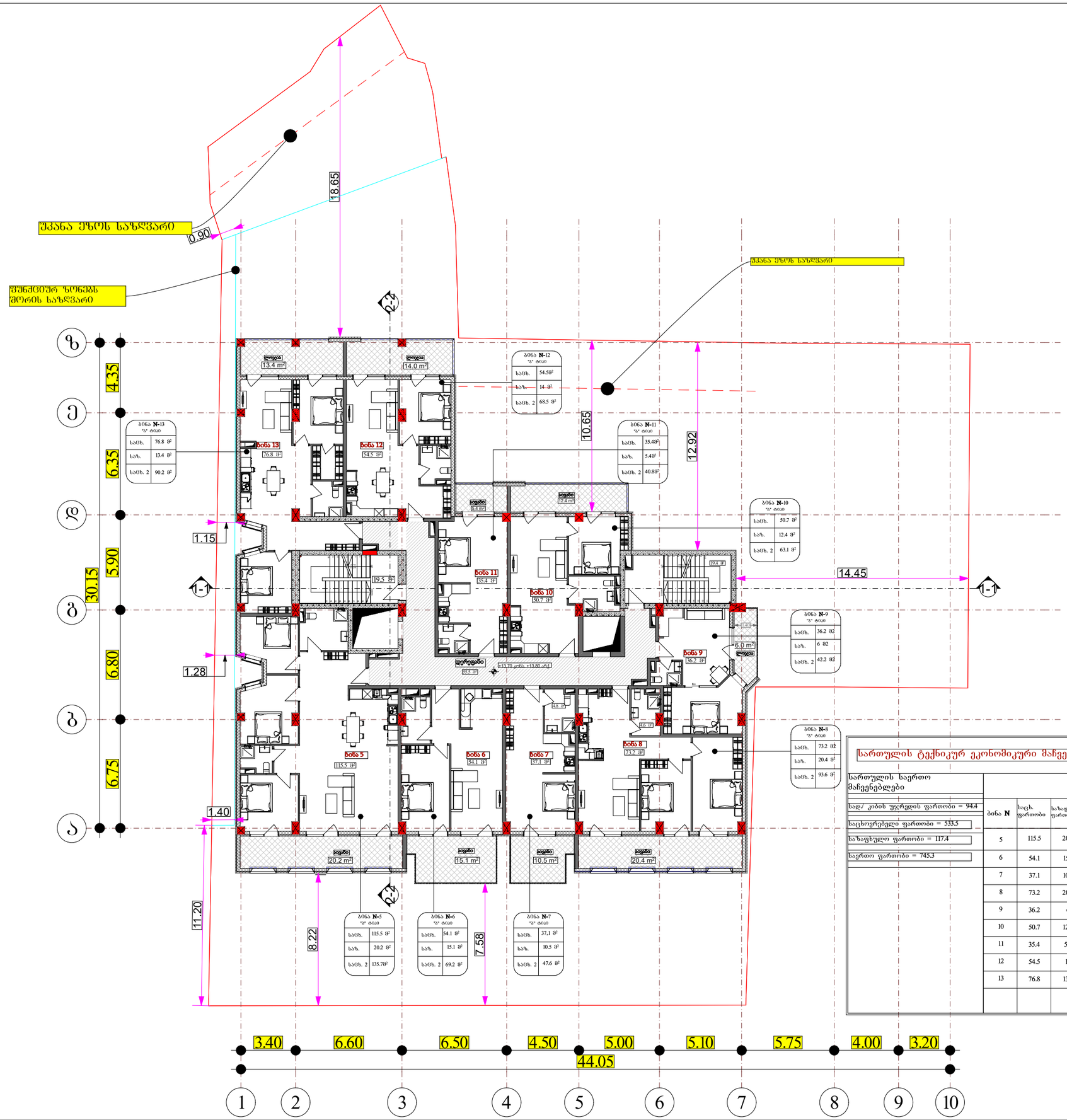

სართულის ტექნიკურ ეკონომიკური მაჩვენებლები

სართულის საერთო მაჩვენებლები

საძ/ კიბის უჯრედის ფართობი = 94.4

საცხოვრებელი ფართობი = 533.5

სახაფხულო ფართობი = 117.4

საერთო ფართობი = 745.3

ბინა N	საცხ. ფართობი	სახაფხულო ფართობი	საერთო ფართობი
5	115.5	20.2	135.7
6	54.1	15.1	69.2
7	37.1	10.5	47.6
8	73.2	20.4	93.6
9	36.2	6	42.2
10	50.7	12.4	63.1
11	35.4	5.4	40.8
12	54.5	14	68.5
13	76.8	13.4	90.2

პროპექტის სახელწოდება

მრავალბინიანი საცხოვრებელი სახლი

საპროექტო მიწის ნაკვეთი

პროექტის მიამართი

ქ. თბილისი, დღმის მასივი, მე-2 კვარტალი მტკვრის მარჯვენა სანაპირო

შენიშვნა

+0.00=405.30

დამკვეთი

თ. ჩიხრაძე

არქიტექტორი

გ. ჩიქოვანი

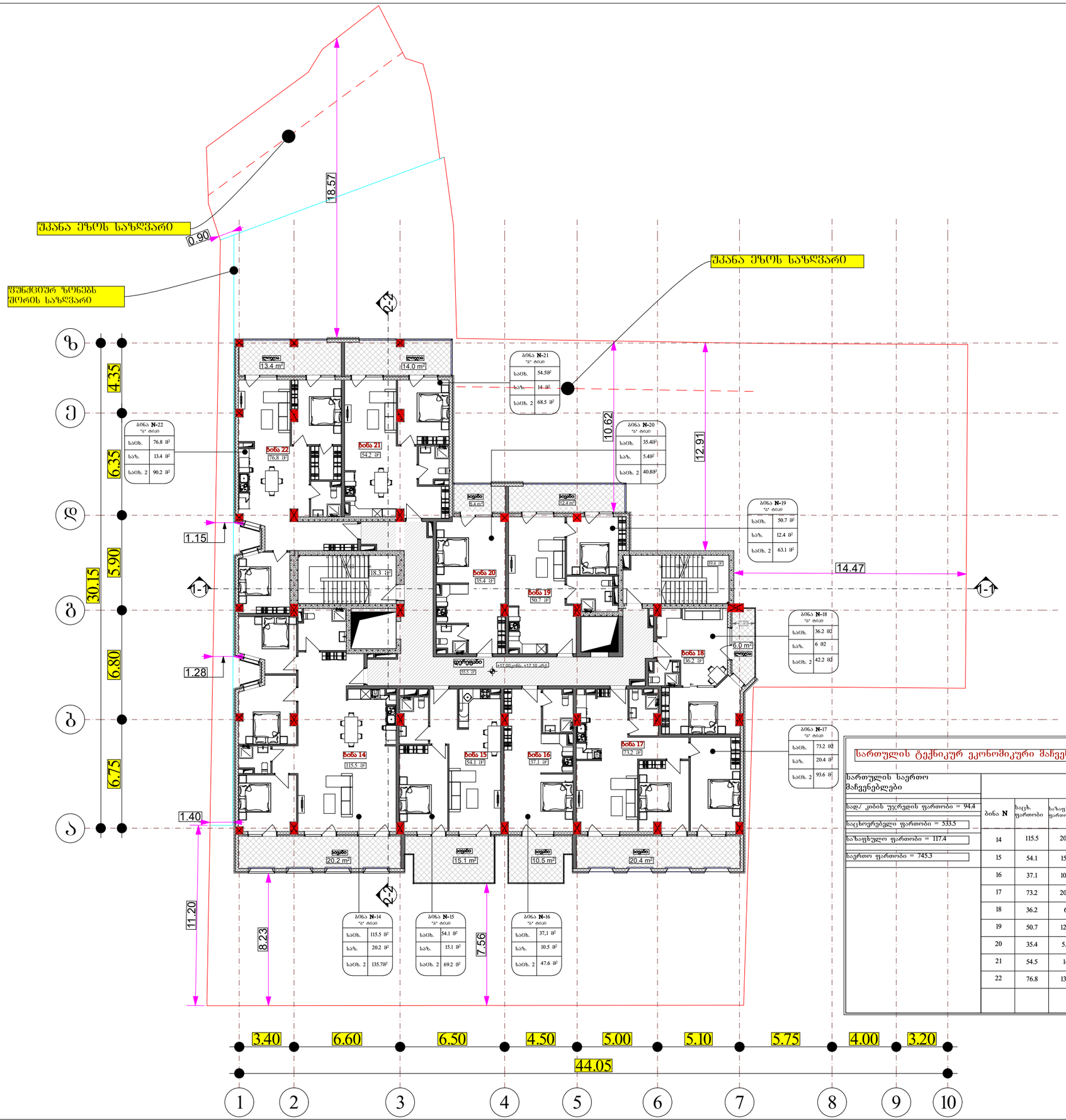

სართულის ტექნიკურ ეკონომიკური მაჩვენებლები

სართულის საერთო მაჩვენებლები	
სად/ კიბის უჯრედის ფართობი = 94.4	
საცხოვრებელი ფართობი = 533.5	
საზაფხულო ფართობი = 117.4	
საერთო ფართობი = 745.3	

ბინა N	საც. ფართობი	საზაფხულო ფართობი	საერთო ფართობი
14	115.5	20.2	135.7
15	54.1	15.1	69.2
16	37.1	10.5	47.6
17	73.2	20.4	93.6
18	36.2	6	42.2
19	50.7	12.4	63.1
20	35.4	5.4	40.8
21	54.5	14	68.5
22	76.8	13.4	90.2

პროპექტის სახელწოდება

მრავალბინიანი საცხოვრებელი სახლი

საპროექტო მიწის ნაკვეთი

პროექტის მიამართი

ქ. თბილისი, დღმის მასივი, მე-2 კვარტალი მტკვრის მარჯვენა სანაპირო

შენიშვნა

+0.00=405.30

დამკვეთი

თ. ჩიხრაძე

არქიტექტორი

გ. ჩიქოვანი

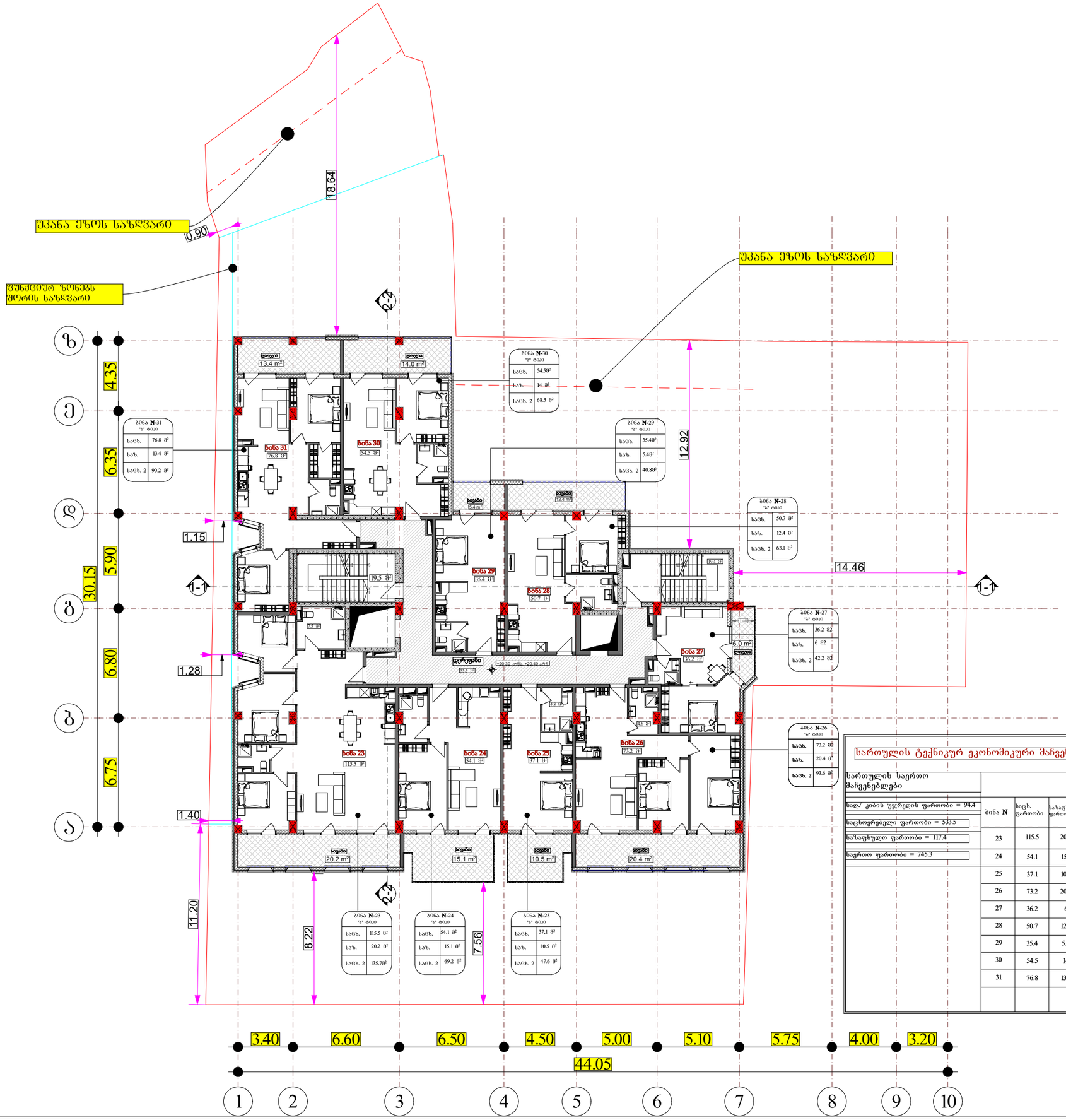

სართულის ტექნიკურ ეკონომიკური მაჩვენებლები

სართულის საერთო მაჩვენებლები

საც/ კიბის უჯრედის ფართობი = 94.4

საცხოვრებელი ფართობი = 533.5

საზაფხულო ფართობი = 117.4

საერთო ფართობი = 745.3

ბინა N	საცხ. ფართობი	საზაფხულო ფართობი	საერთო ფართობი
23	115.5	20.2	135.7
24	54.1	15.1	69.2
25	37.1	10.5	47.6
26	73.2	20.4	93.6
27	36.2	6	42.2
28	50.7	12.4	63.1
29	35.4	5.4	40.8
30	54.5	14	68.5
31	76.8	13.4	90.2

პროპექტის სახელწოდება

მრავალბინიანი საცხოვრებელი სახლი

საპროექტო მიწის ნაკვეთი

პროექტის მიამართი

ქ. თბილისი, დღმის მასივი, მე-2 კვარტალი მტკვრის მარჯვენა სანაპირო

შენიშვნა

+0.00=405.30

დამკვეთი

თ. ჩიხრაძე

არქიტექტორი

გ. ჩიქოვანი

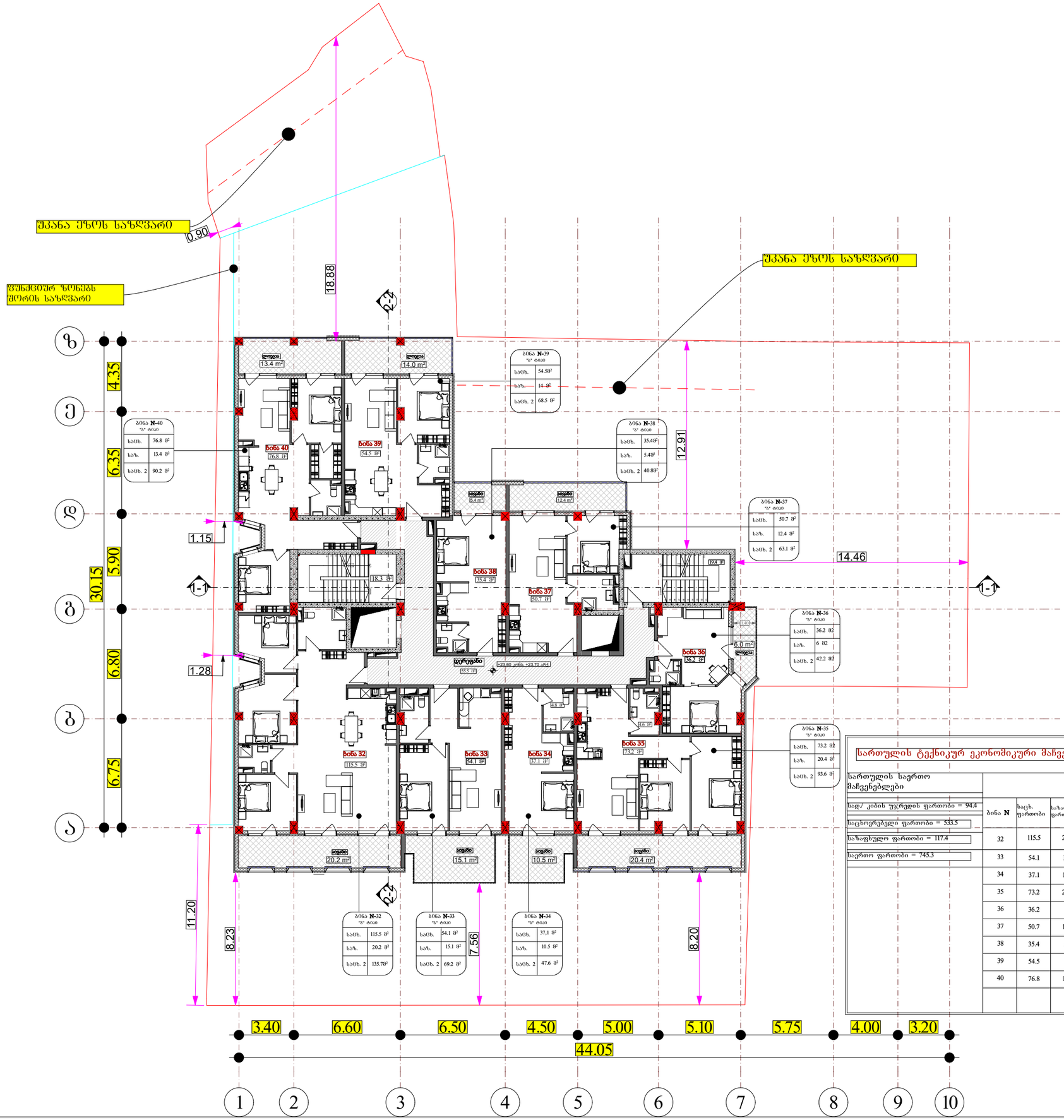

სართულის ტექნიკურ ეკონომიკური მაჩვენებლები

სართულის საერთო მაჩვენებლები

საძ/ კოშის უჯრედის ფართობი = 94.4

საცხოვრებელი ფართობი = 533.5

საზაფხულო ფართობი = 117.4

საერთო ფართობი = 745.3

ბინა N	საცხ. ფართობი	საზაფხულო ფართობი	საერთო ფართობი
32	115.5	20.2	135.7
33	54.1	15.1	69.2
34	37.1	10.5	47.6
35	73.2	20.4	93.6
36	36.2	6	42.2
37	50.7	12.4	63.1
38	35.4	5.4	40.8
39	54.5	14	68.5
40	76.8	13.4	90.2

პროპექტის სახელწოდება

მრავალბინიანი საცხოვრებელი სახლი

საპროექტო მიწის ნაკვეთი

პროექტის მიამართი

ქ. თბილისი, დღმის მასივი, მე-2 კვარტალი მტკვრის მარჯვენა სანაპირო

შენიშვნა

+0.00=405.30

დამკვეთი

თ. ჩიხრაძე

არქიტექტორი

გ. ჩიქოვანი

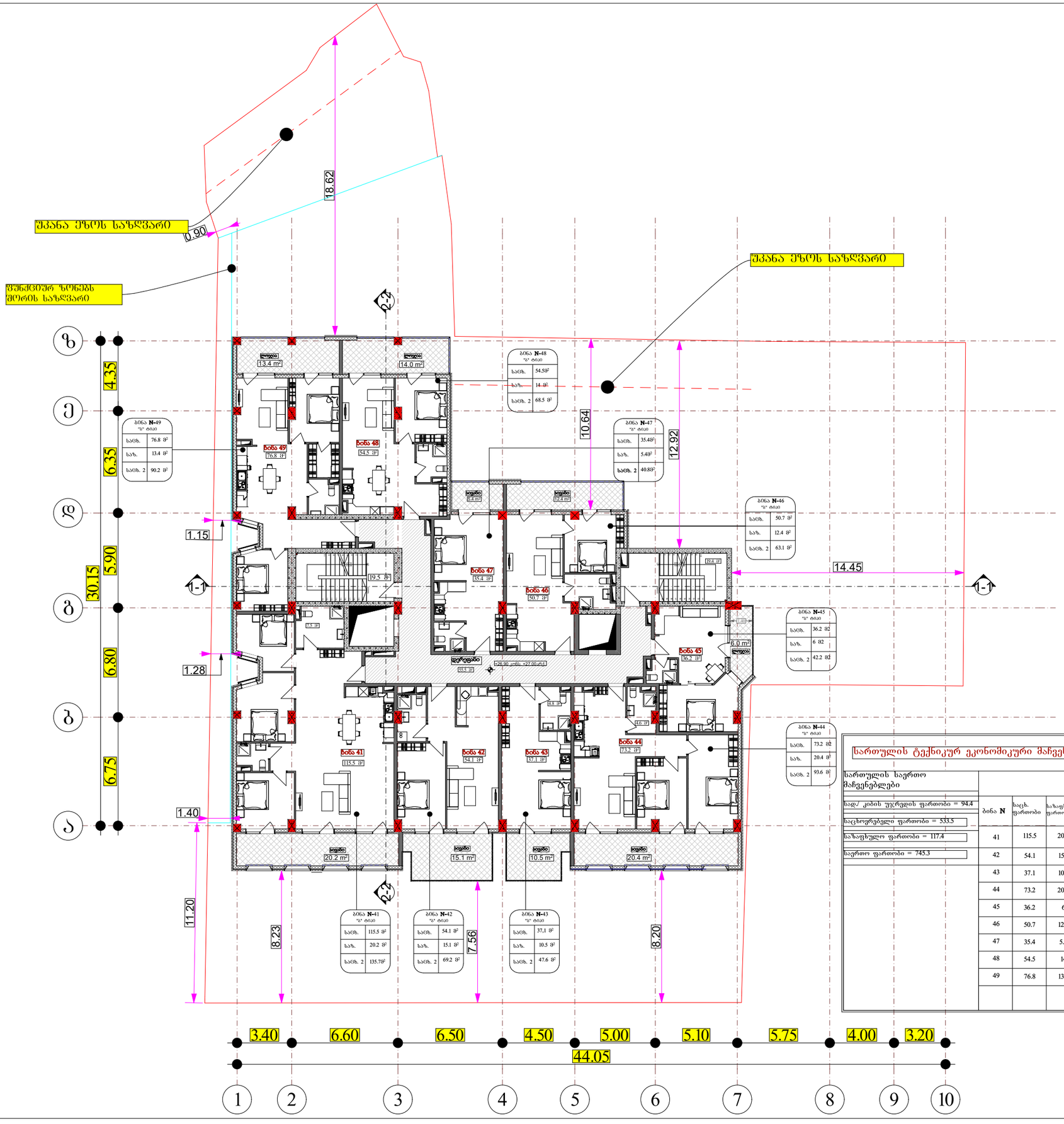

სართულის ტექნიკურ ეკონომიკური მაჩვენებლები				
სართულის საერთო მაჩვენებლები				
საღ/ კიბის უჯრედის ფართობი = 94.4	ბინა N	საც. ფართობი	საზაფხულო ფართობი	საერთო ფართობი
საცხოვრებელი ფართობი = 533.5	41	115.5	20.2	135.7
საზაფხულო ფართობი = 117.4	42	54.1	15.1	69.2
საერთო ფართობი = 745.3	43	37.1	10.5	47.6
	44	73.2	20.4	93.6
	45	36.2	6	42.2
	46	50.7	12.4	63.1
	47	35.4	5.4	40.8
	48	54.5	14	68.5
	49	76.8	13.4	90.2

პროპექტის სახელწოდება

მრავალბინიანი საცხოვრებელი სახლი

საპროექტო მიწის ნაკვეთი

პროექტის მიამართი

ქ. თბილისი, დღმის მასივი, მე-2 კვარტალი მტკვრის მარჯვენა სანაპირო

შენიშვნა

+0.00=405.30

დამკვეთი

თ. ჩიხრაძე

არქიტექტორი

გ. ჩიქოვანი

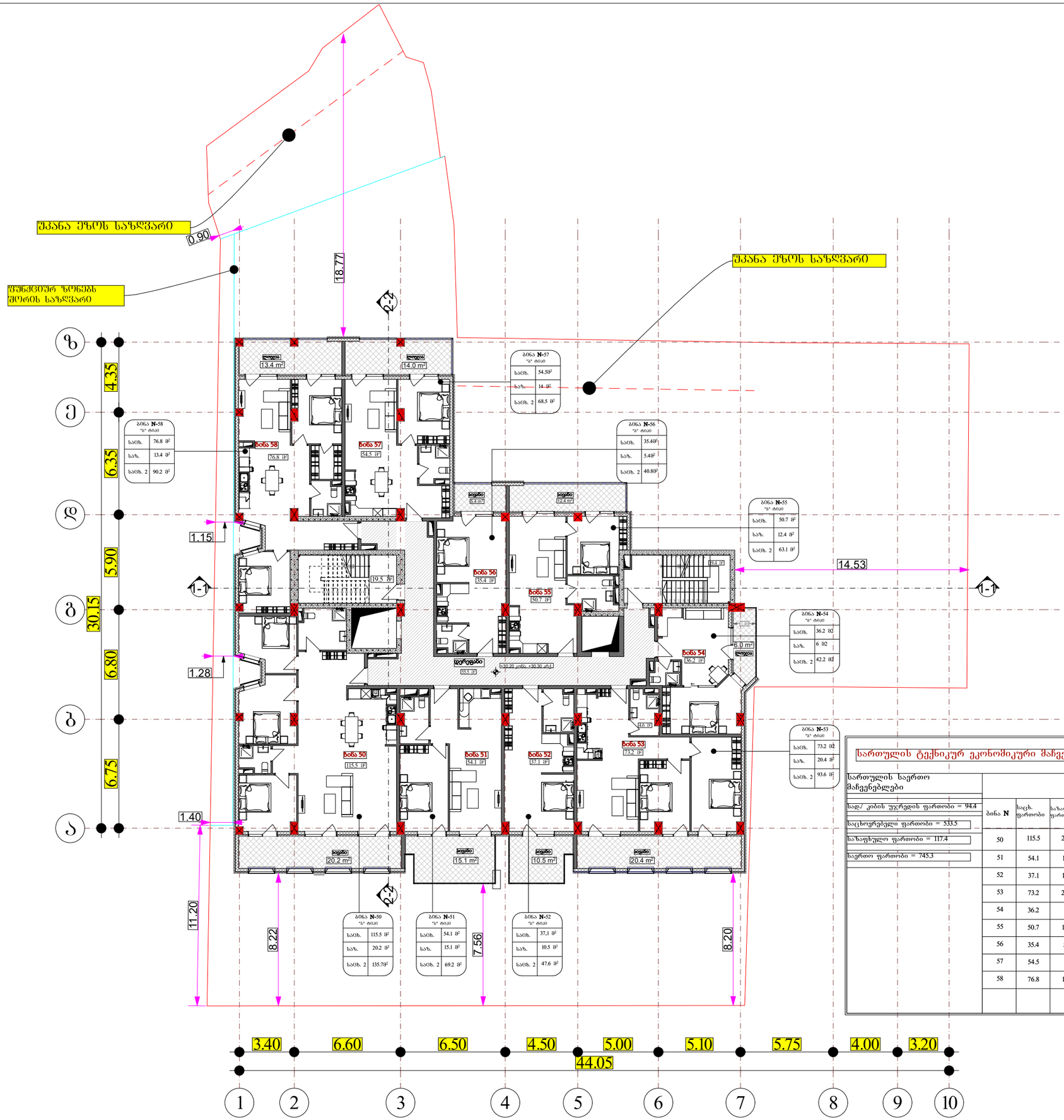

სართულის ტექნიკურ ეკონომიკური მაჩვენებლები

სართულის საერთო მაჩვენებლები	
სად/ კიბის უჯრედის ფართობი = 94.4	
საცხოვრებელი ფართობი = 533.5	
საზაფხულო ფართობი = 117.4	
საერთო ფართობი = 745.3	

ბინა N	საც. ფართობი	საზაფხულო ფართობი	საერთო ფართობი
50	115.5	20.2	135.7
51	54.1	15.1	69.2
52	37.1	10.5	47.6
53	73.2	20.4	93.6
54	36.2	6	42.2
55	50.7	12.4	63.1
56	35.4	5.4	40.8
57	54.5	14	68.5
58	76.8	13.4	90.2

პროპექტის სახელწოდება

მრავალბინიანი საცხოვრებელი სახლი

საპროექტო მიწის ნაკვეთი

პროექტის მიამართი

ქ. თბილისი, დღმის მასივი, მე-2 კვარტალი მტკვრის მარჯვენა სანაპირო

შენიშვნა

+0.00=405.30

დამკვეთი

თ. ჩიხრაძე

არქიტექტორი

გ. ჩიქოვანი

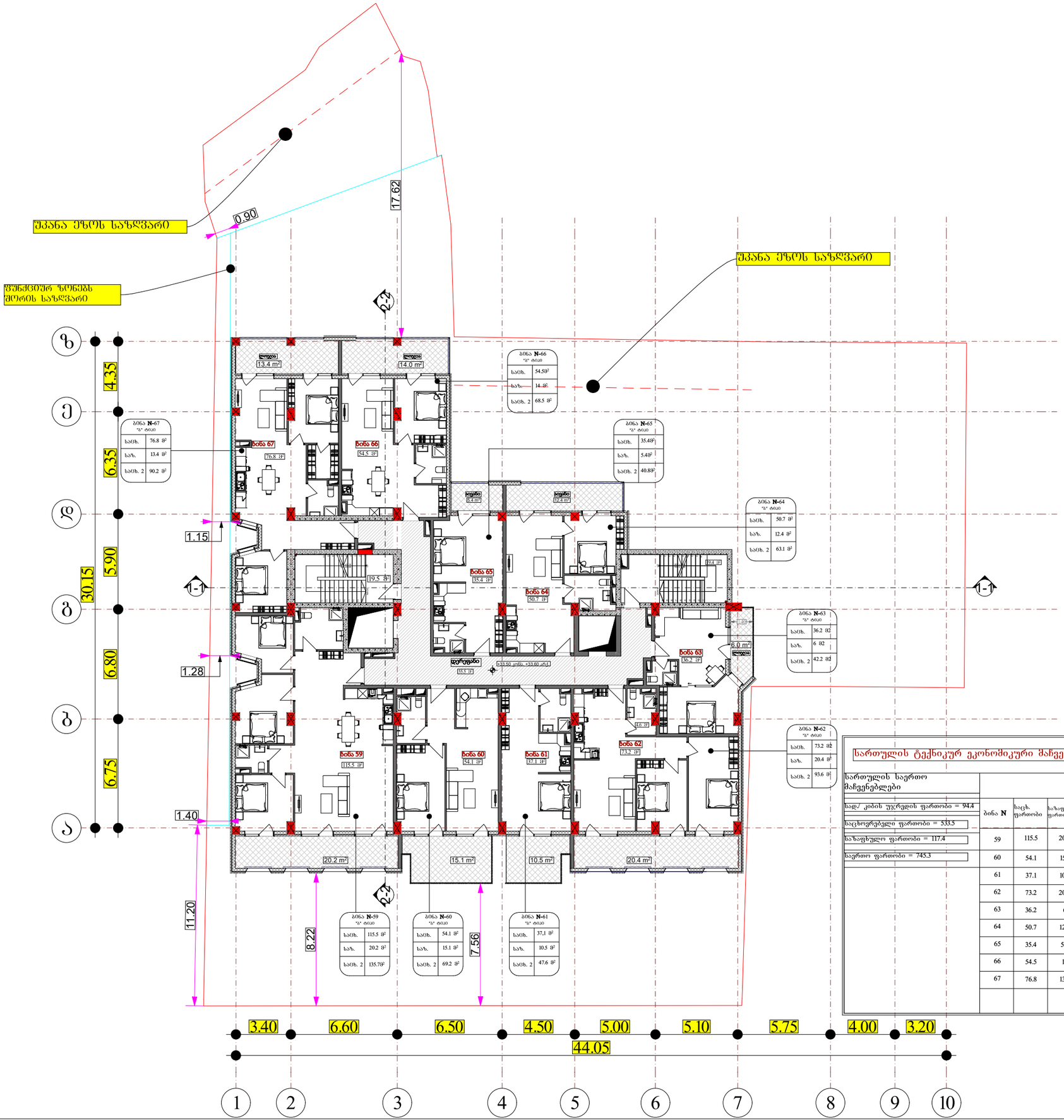

ბინა N-66 "ა" ტიპი	
საცხ.	54.50 მ²
საზ.	14 მ²
საცხ. 2	68.5 მ²

ბინა N-65 "ა" ტიპი	
საცხ.	35.40 მ²
საზ.	5.40 მ²
საცხ. 2	40.80 მ²

ბინა N-64 "ა" ტიპი	
საცხ.	50.7 მ²
საზ.	12.4 მ²
საცხ. 2	63.1 მ²

ბინა N-63 "ა" ტიპი	
საცხ.	36.2 მ2
საზ.	6 მ2
საცხ. 2	42.2 მ2

ბინა N-62 "ა" ტიპი	
საცხ.	73.2 მ2
საზ.	20.4 მ²
საცხ. 2	93.6 მ²

ბინა N-67 "ა" ტიპი	
საცხ.	76.8 მ²
საზ.	13.4 მ²
საცხ. 2	90.2 მ²

ბინა N-59 "ა" ტიპი	
საცხ.	115.5 მ²
საზ.	20.2 მ²
საცხ. 2	135.78²

ბინა N-60 "ა" ტიპი	
საცხ.	54.1 მ²
საზ.	15.1 მ²
საცხ. 2	69.2 მ²

ბინა N-61 "ა" ტიპი	
საცხ.	37,1 მ²
საზ.	10.5 მ²
საცხ. 2	47.6 მ²

სართულის ტექნიკურ ეკონომიკური მაჩვენებლები

სართულის საერთო მაჩვენებლები	
სად/ კიბის უჯრედის ფართობი = 94.4	
საცხოვრებელი ფართობი = 533.5	
საზაფხულო ფართობი = 117.4	
საერთო ფართობი = 745.3	

ბინა N	საცხ. ფართობი	საზაფხულო ფართობი	საერთო ფართობი
59	115.5	20.2	135.7
60	54.1	15.1	69.2
61	37.1	10.5	47.6
62	73.2	20.4	93.6
63	36.2	6	42.2
64	50.7	12.4	63.1
65	35.4	5.4	40.8
66	54.5	14	68.5
67	76.8	13.4	90.2

პროპექტის სახელწოდება

მრავალბინიანი საცხოვრებელი სახლი

საპროექტო მიწის ნაკვეთი

პროექტის მიამართი

ქ. თბილისი, დღმის მასივი, მე-2 კვარტალი მტკვრის მარჯვენა სანაპირო

შენიშვნა

+0.00=405.30

დამკვეთი

თ. ჩიხრაძე

არქიტექტორი

გ. ჩიქოვანი

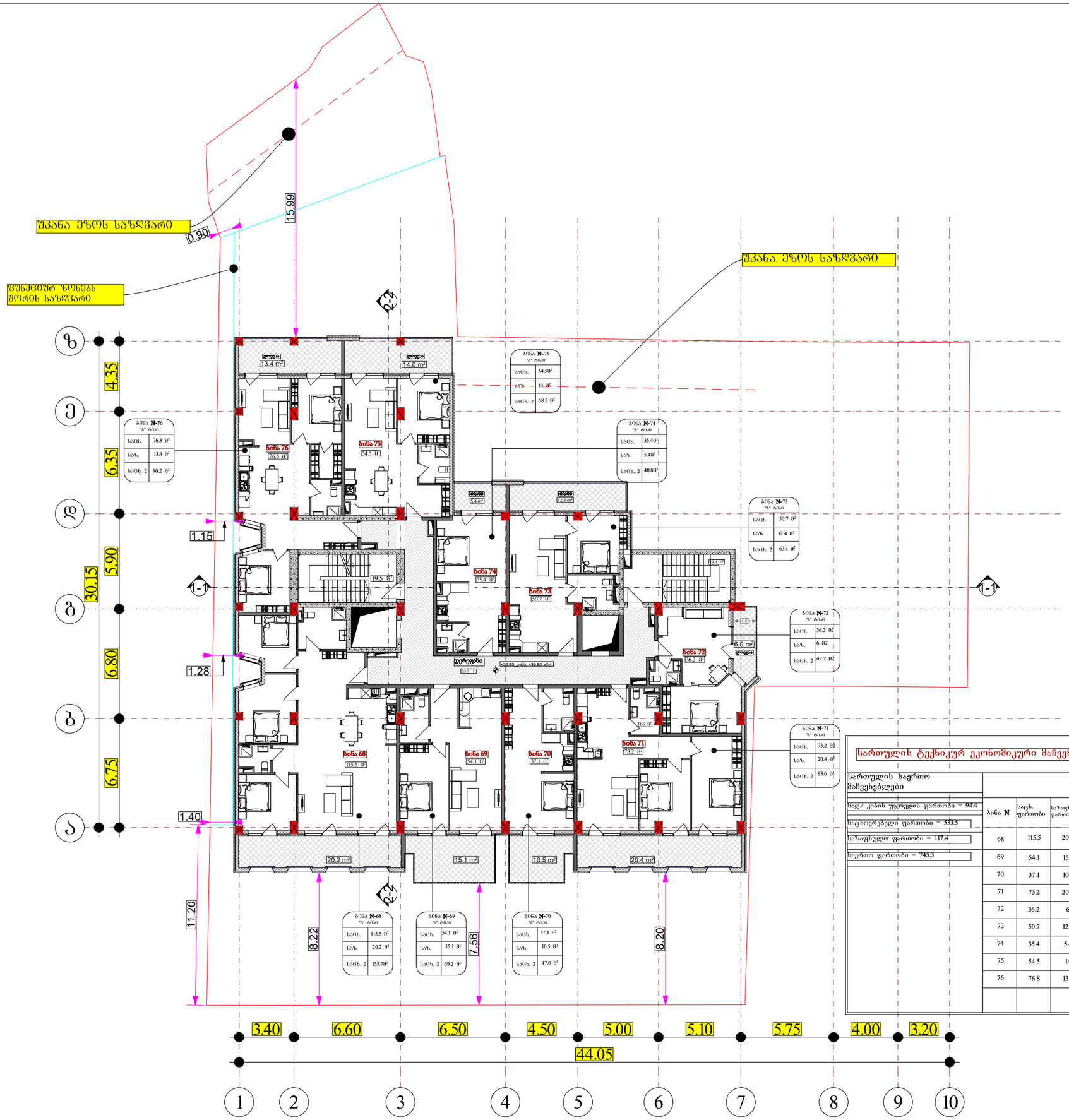

სართულის ტექნიკურ ეკონომიკური მაჩვენებლები

სართულის საერთო მაჩვენებლები

სად/ კიბის უჯრედის ფართობი = 94.4

საცხოვრებელი ფართობი = 533.5

საზაფხულო ფართობი = 117.4

საერთო ფართობი = 745.3

ბინა N	საც. ფართობი	საზაფხულო ფართობი	საერთო ფართობი
68	115.5	20.2	135.7
69	54.1	15.1	69.2
70	37.1	10.5	47.6
71	73.2	20.4	93.6
72	36.2	6	42.2
73	50.7	12.4	63.1
74	35.4	5.4	40.8
75	54.5	14	68.5
76	76.8	13.4	90.2

პროპექტის სახელწოდება

მრავალბინიანი საცხოვრებელი სახლი

საპროექტო მიწის ნაკვეთი

პროექტის მიამართი

ქ. თბილისი, დღმის მასივი, მე-2 კვარტალი მტკვრის მარჯვენა სანაპირო

შენიშვნა

+0.00=405.30

დამკვეთი

თ. ჩიხრაძე

არქიტექტორი

გ. ჩიქოვანი

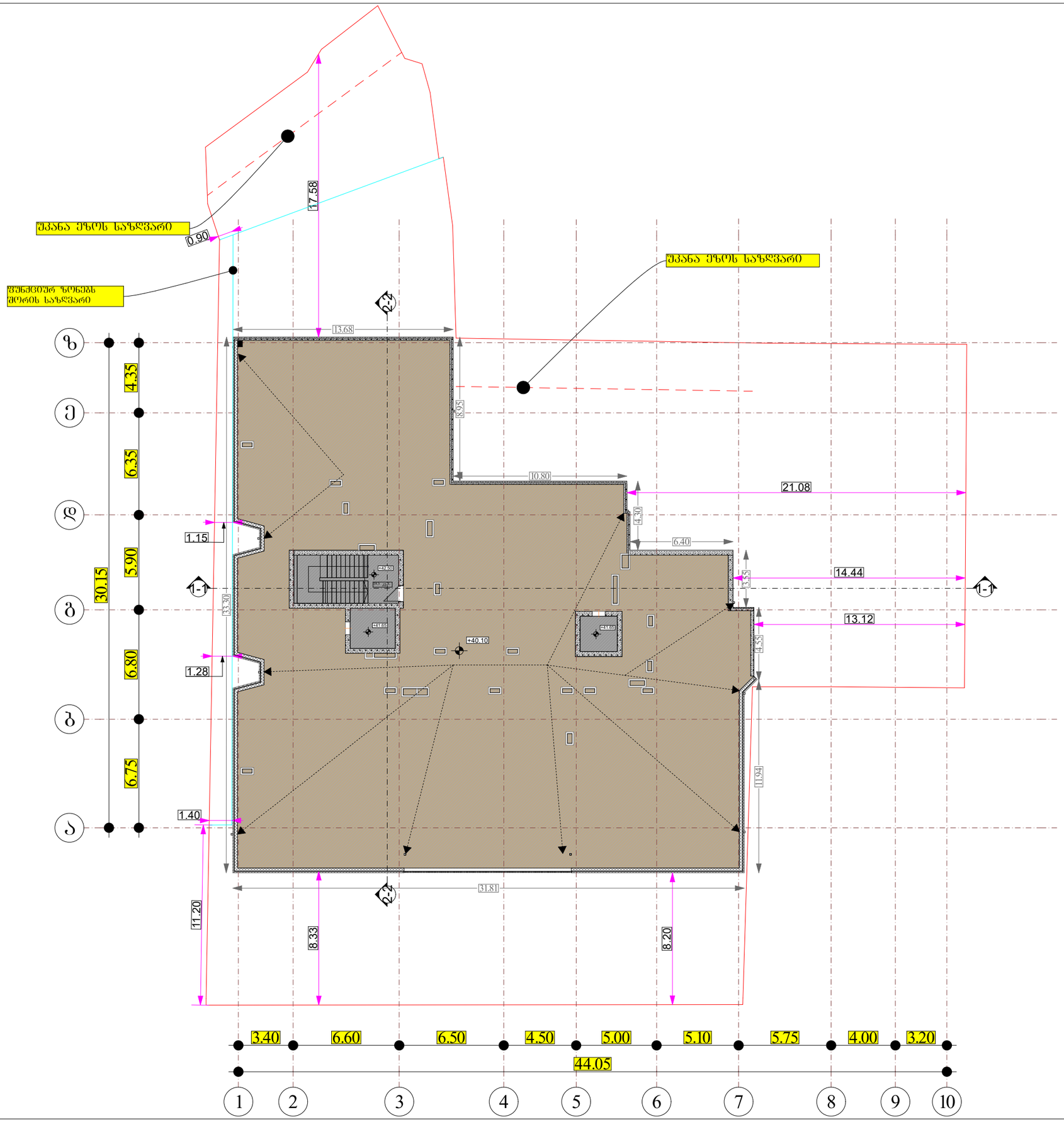

პროპექტის სახელწოდება

მრავალბინიანი
საცხოვრებელი სახლი

საპროექტო მიწის ნაკვეთი

პროექტის მიამართი

ქ. თბილისი, დღმის მასივი,
მე-2 კვარტალი მტკვრის
მარჯვენა სანაპირო

შენიშვნა

+0.00=405.30

დამკვეთი

თ. ჩიხრაძე

არქიტექტორი

გ. ჩიქოვანი