გენგეგმა

მისამართი: ქალაქი თბილისი, ჯორჯ ბალანჩინის ქუჩა №18

ფართობი: 6168 კვ/მ

მესაკუთრე: შპს „ზ.მ"

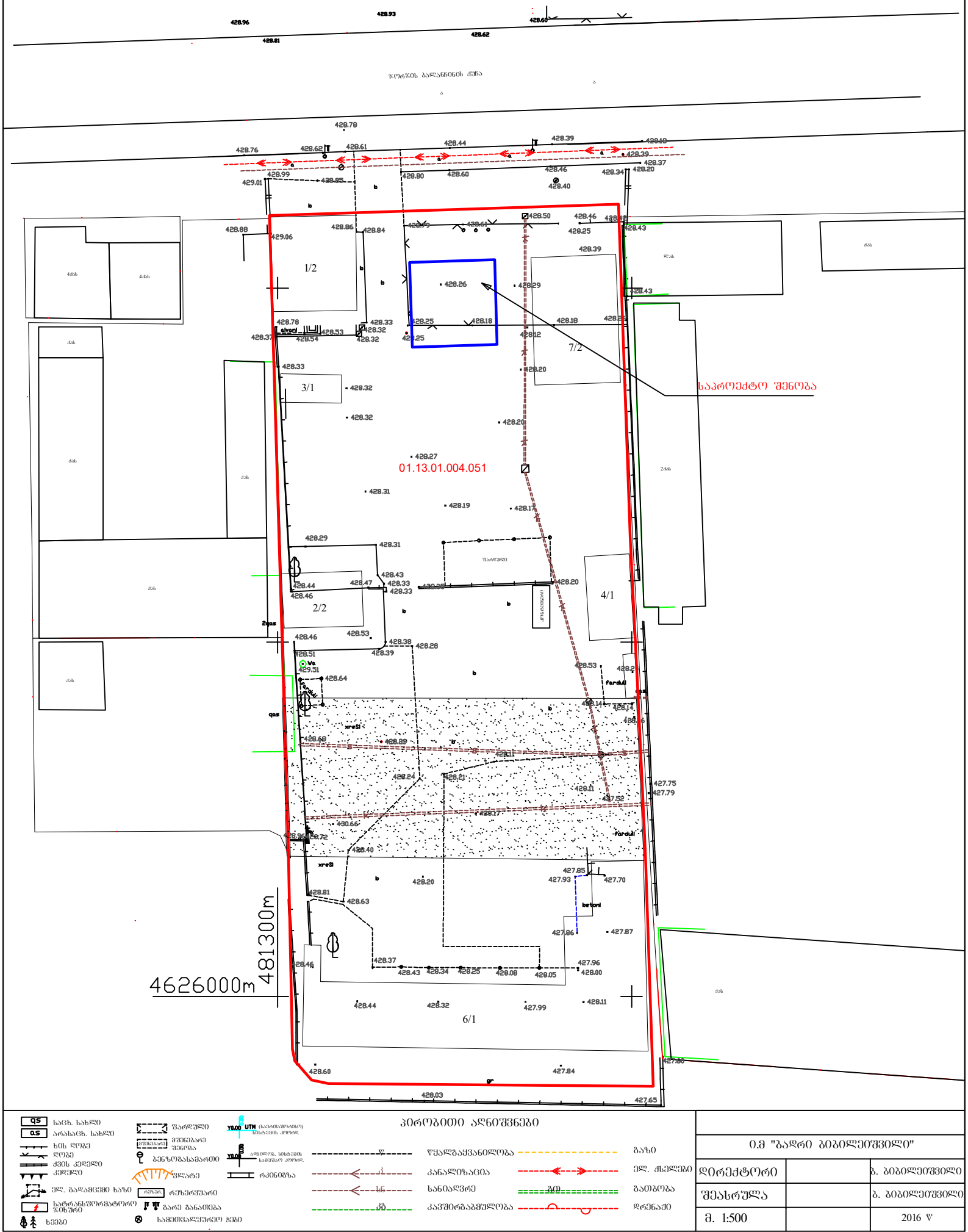

პირობითი აღნიშვნები

ხის ღობე	წყალგაყვანილობა
ქვის კედელი	კანალიზაცია
ელ. გადამცემი ხაზი	სანიაღვრე
სატრანსფორმატორო ჯიხური	კავშირგაბმულობა
ხეები	ბაზი
	ელ. ძაბვები
	გათბობა
	დრენაჟი

ი.მ "ბადრი ბიბილეიშვილი"		
დირექტორი		ბ. ბიბილეიშვილი
შესრულა		ბ. ბიბილეიშვილი
მ. 1:500		2016 წ