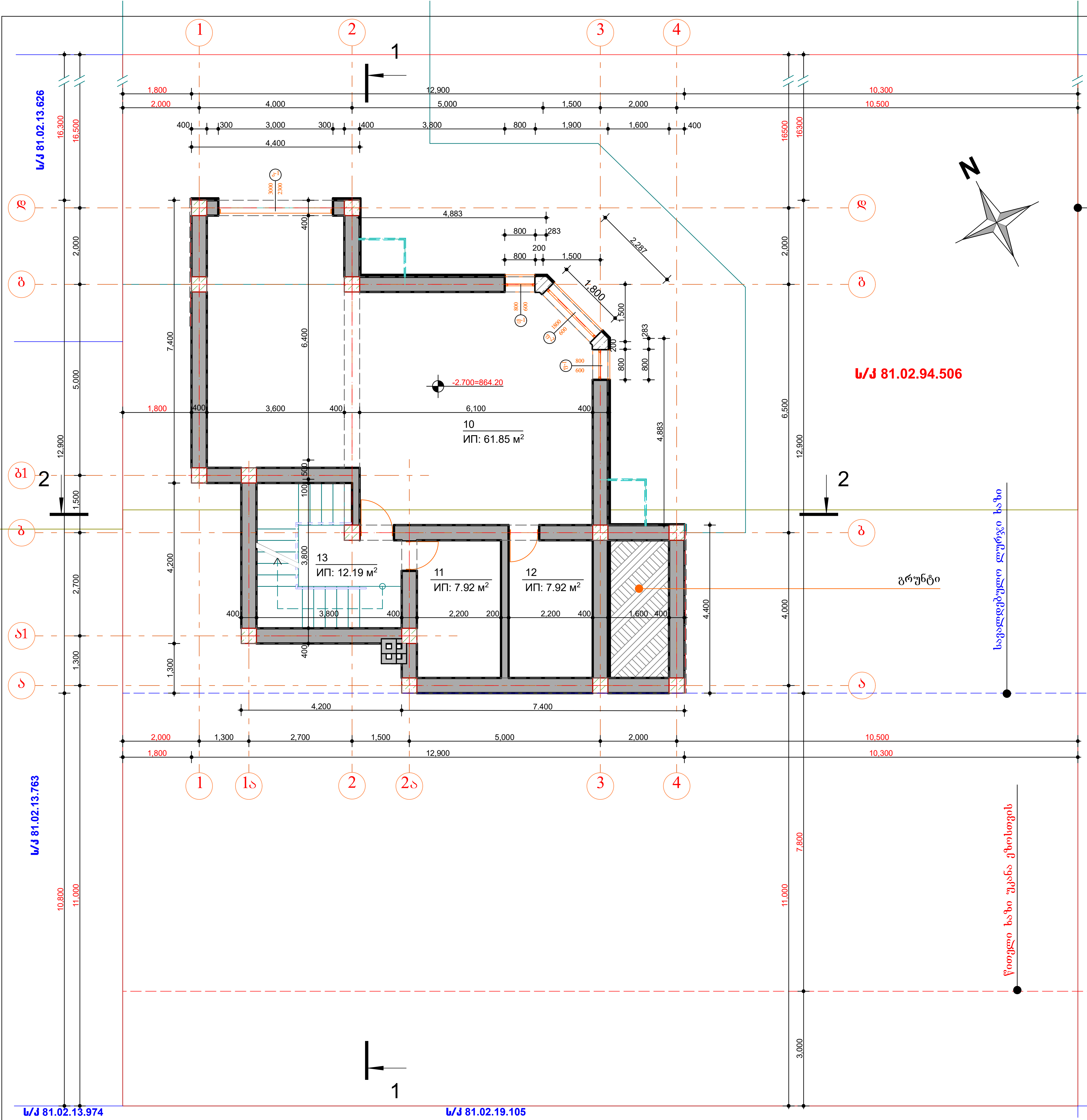

სარდაფის სართულის გეგმა -2.700 ნიშნულზე



ფორმატი A-3	თბილისი 2054 წ.
	დაკვეთა №

ექსპლიკაცია

10. ავტოსადგომი - 61.85 მ2;
11. საკუჭნაო - 7.92 მ2;
12. საკუჭნაო - 7.92 მ2;
13. კიბის უჯრედი - 12.19 მ2;

ფართების ექსპლიკაცია

	დასახელება	ფართობი	მ2;
	სარდაფის სართული		
10	ავტოსადგომი	61.85	მ2;
11	საკუჭნაო	7.92	მ2;
12	საკუჭნაო	7.92	მ2;
13	კიბის უჯრედი	12.19	მ2;
	პირველი სართული		
1	მისაღები	39.13	მ2;
2	სამზარეულო	24.45	მ2;
3	კაბინეტი	11.1	მ2;
4	სველი წერტილი	5.52	მ2;
5	ფოიე	5.8	მ2;
6	კიბის უჯრედი	12.19	მ2;
7	შესასვლელი	3.35	მ2;
8	აივანი	1.2	მ2;
9	აივანი	1.2	მ2;
	მეორე სართული		
14	საძინებელი	24.59	მ2;
15	საძინებელი	14	მ2;
16	საძინებელი	15.36	მ2;
17	სველი წერტილი	6.21	მ2;
18	სველი წერტილი	10.08	მ2;
19	ფოიე	12.06	მ2;
20	კიბის უჯრედი	12.19	მ2;
21	აივანი	1.2	მ2;
22	აივანი	1.2	მ2;
23	გარდერობი	6.4	მ2;
	მესამე სართული		
24	გასართობი სივრცე	38.36	მ2;
25	კიბის უჯრედი	12.19	მ2;
26	აივანი	12.32	მ2;
	ჯამი:	**359.98**	**m2;**

შენიშვნები

შენობის ნული ნიშნული შეესაბამება 866.90 აბსოლუტურ ნიშნულს.

მშენებლობა უნდა განხორციელდეს სათანადოდ დამუშავებული კონსტრუქციული პროექტის მიხედვით და დღეისათვის საქართველოში მოქმედი სამშენებლო და უსაფრთხოების (მათ შორის სახანძრო) წესებისა და ნორმების მოთხოვნათა დაცვით!

შემდგომში პროექტის ნებისმიერი ცვლილება შეთანხმებული უნდა იყოს პროექტის ავტორთან!

დამკვეთი
ნიკოლოზ ღვინაძე

შეთანხმებულია დამკვეთთან

პროექტის სახელწოდება

ქ. თბილისი, სოფელი წავკისი, წავკისი ველის უბანი, ეკატერინე ბაღდავაძის ქ. №20-ში ნიკოლოზ ღვინაძის ინდივიდუალური ერთბინიანი საცხოვრებელი სახლის პროექტი

თანამდებობა	გვარი	ხელმოწერა
დირექტორი		
მთ.არქიტექტ.		
პრ. ავტორი	ა.ცხადაძე	[signature]
დაამუშავა	ა.ცხადაძე	[signature]
შეამოწმა		
მასშტაბი	სარდაფის სართულის გეგმა -2.700 ნიშნულზე	

სტადია	ფურცლები	ფურცელი
პროექტი	19	ა-5

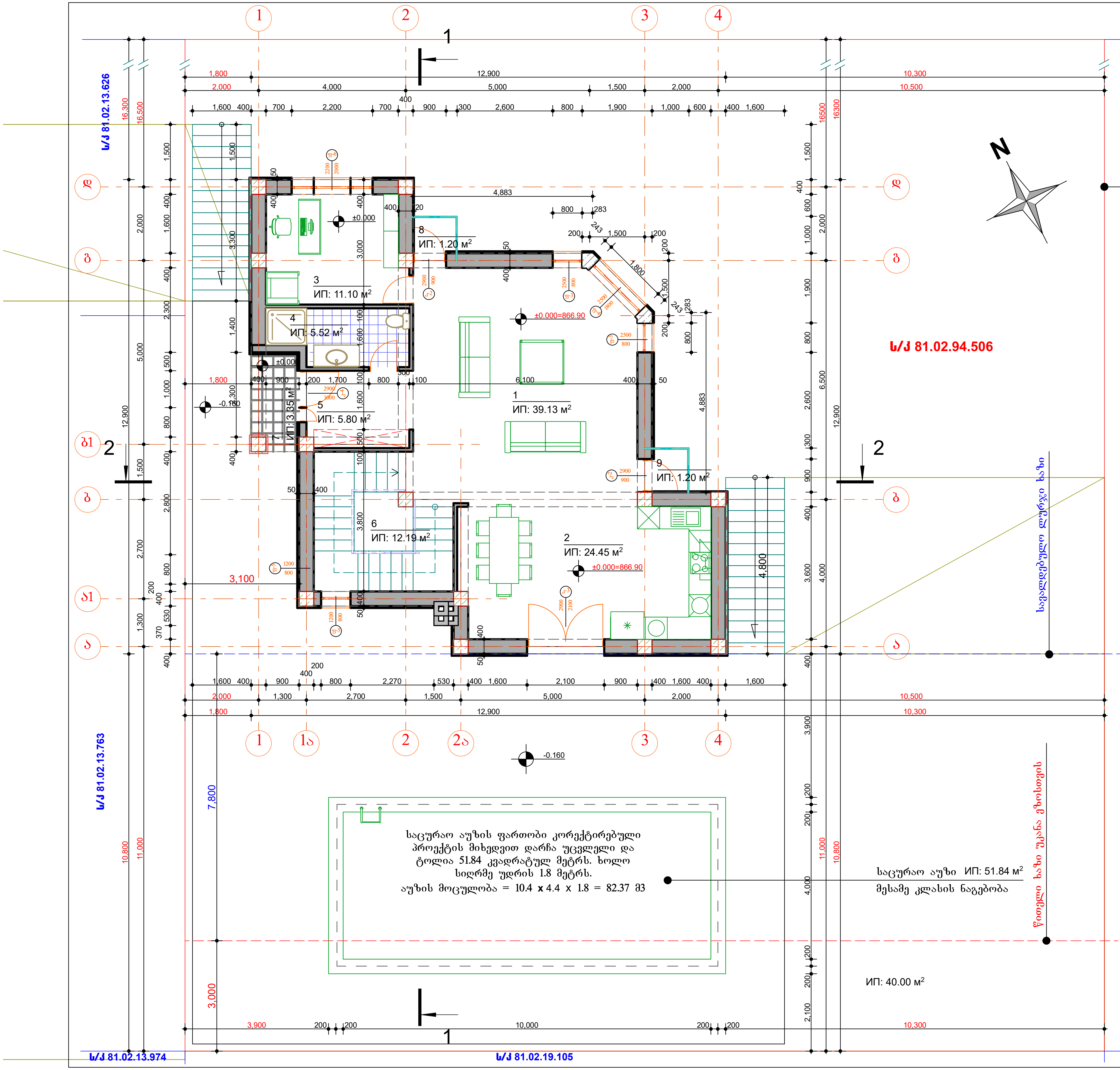

პირველი სართულის გეგმა
+0.000 ნიშნულზე

ფართების ექსპლიკაცია

	დასახელება	ფართობი	მ2;
	სარდაფის სართული		
10	ავტოსადგომი	61.85	მ2;
11	საკუჭნაო	7.92	მ2;
12	საკუჭნაო	7.92	მ2;
13	კიბის უჯრედი	12.19	მ2;
	პირველი სართული		
1	მისაღები	39.13	მ2;
2	სამზარეულო	24.45	მ2;
3	კაბინეტი	11.1	მ2;
4	სველი წერტილი	5.52	მ2;
5	ფოიე	5.8	მ2;
6	კიბის უჯრედი	12.19	მ2;
7	შესასვლელი	3.35	მ2;
8	აივანი	1.2	მ2;
9	აივანი	1.2	მ2;
	მეორე სართული		
14	საძილე	24.59	მ2;
15	საძილე	14	მ2;
16	საძილე	15.36	მ2;
17	სველი წერტილი	6.21	მ2;
18	სველი წერტილი	10.08	მ2;
19	ფოიე	12.06	მ2;
20	კიბის უჯრედი	12.19	მ2;
21	აივანი	1.2	მ2;
22	აივანი	1.2	მ2;
23	გარდერობი	6.4	მ2;
	მესამე სართული		
24	გასართობი სივრცე	38.36	მ2;
25	კიბის უჯრედი	12.19	მ2;
26	აივანი	12.32	მ2;
	ჯამი:	**359.98**	**m2;**



ფორმატი A-3 | თბილისი 2025 წ. | დაკვეთა №

ექსპლიკაცია

1. მისაღები - 39.13 მ2;
2. სამზარეულო - 24.45 მ2;
3. კაბინეტი - 11.10 მ2;
4. სველი წერტილი - 5.52 მ2;
5. ფოიე - 5.80 მ2;
6. კიბის უჯრედი - 12.19 მ2;
7. შესასვლელი - 3.81 მ2;
8. აივანი - 1.20 მ2;
9. აივანი - 1.20 მ2;

ჯამი: - 104.40 მ2;

შენიშვნები

შენობის ნული ნიშნული შეესაბამება 866.90 აბსოლუტურ ნიშნულს.

მშენებლობა უნდა განხორციელდეს სათანადოდ დამუშავებული კონსტრუქციული პროექტის მიხედვით და დღეისათვის საქართველოში მოქმედი სამშენებლო და უსაფრთხოების (მათ შორის სახანძრო) წესებისა და ნორმების მოთხოვნათა დაცვით!

შემდგომში პროექტის ნებისმიერი ცვლილება შეთანხმებული უნდა იყოს პროექტის ავტორთან!

დამკვეთი
ნიკოლოზ ღვინაძე

შეთანხმებულია დამკვეთთან

პროექტის სახელწოდება

ქ. თბილისი, სოფელი წავკისი, წავკისი ველის უბანი, ეკატერინე ბაღდავაძის ქ. №20-ში ნიკოლოზ ღვინაძის ინდივიდუალური ერთბინიანი საცხოვრებელი სახლის პროექტი

თანამდებობა	გვარი	ხელმოწერა
დირექტორი		
მთ.არქიტექტ.		
პრ. ავტორი	ა.ცხადაძე	[signature]
დაამუშავა	ა.ცხადაძე	[signature]
შეამოწმა		
მასშტაბი	პირველი სართულის გეგმა 0.000 ნიშნულზე	
სტადია	ფურცლები	ფურცელი
პროექტი	19	ა-5



ფორმატი A-3	თბილისი 2025 წ.
	დაკვეთა №

ექსპლიკაცია

14. საძილე	- 24.59 მ2;
15. საძილე	- 14.00 მ2;
16. საძილე	- 15.36 მ2;
17. სველი წერტილი	- 6.21 მ2;
18. სველი წერტილი	- 10.08 მ2;
19. ფოიე	- 12.06 მ2;
20. კიბის უჯრედი	- 12.19 მ2;
21. აივანი	- 1.20 მ2;
22. აივანი	- 1.20 მ2;
23. გარდერობი	- 6.40 მ2;

ფართების ექსპლიკაცია

	დასახელება	ფართობი	მ2;
	სარდაფის სართული		
10	ავტოსადგომი	61.85	მ2;
11	საკუჭნაო	7.92	მ2;
12	საკუჭნაო	7.92	მ2;
13	კიბის უჯრედი	12.19	მ2;
	პირველი სართული		
1	მისაღები	39.13	მ2;
2	სამზარეულო	24.45	მ2;
3	კაბინეტი	11.1	მ2;
4	სველი წერტილი	5.52	მ2;
5	ფოიე	5.8	მ2;
6	კიბის უჯრედი	12.19	მ2;
7	შესასვლელი	3.35	მ2;
8	აივანი	1.2	მ2;
9	აივანი	1.2	მ2;
	მეორე სართული		
14	საძილე	24.59	მ2;
15	საძილე	14	მ2;
16	საძილე	15.36	მ2;
17	სველი წერტილი	6.21	მ2;
18	სველი წერტილი	10.08	მ2;
19	ფოიე	12.06	მ2;
20	კიბის უჯრედი	12.19	მ2;
21	აივანი	1.2	მ2;
22	აივანი	1.2	მ2;
23	გარდერობი	6.4	მ2;
	მესამე სართული		
24	გასართობი სივრცე	38.36	მ2;
25	კიბის უჯრედი	12.19	მ2;
26	აივანი	12.32	მ2;
	ჯამი:	359.98	m2;

შენიშვნები

შენობის ნული ნიშნული შეესაბამება 866.90 აბსოლუტურ ნიშნულს.

მშენებლობა უნდა განხორციელდეს სათანადოდ დამუშავებული კონსტრუქციული პროექტის მიხედვით და დღეისათვის საქართველოში მოქმედი სამშენებლო და უსაფრთხოების (მათ შორის სახანძრო) წესებისა და ნორმების მოთხოვნათა დაცვით!

შემდგომში პროექტის ნებისმიერი ცვლილება შეთანხმებული უნდა იყოს პროექტის ავტორთან!

დამკვეთი	ნიკოლოზ ღვინაძე
შეთანხმებულია დამკვეთთან	

პროექტის სახელწოდება

ქ. თბილისი, სოფელი წავკისი, წავკისი ველის უბანი, ეკატერინე ბაღდავაძის ქ. №20-ში ნიკოლოზ ღვინაძის ინდივიდუალური ერთბინიანი საცხოვრებელი სახლის პროექტი

თანამდებობა	გვარი	ხელმოწერა
დირექტორი		
მთ.არქიტექტ.		
პრ. ავტორი	აცხადაძე	
დაამუშავა	აცხადაძე	
შეამოწმა		
მასშტაბი		მეორე სართულის გეგმა +3.300 ნიშნულზე
სტადია	ფურცლები	ფურცელი
პროექტი	19	ა-5

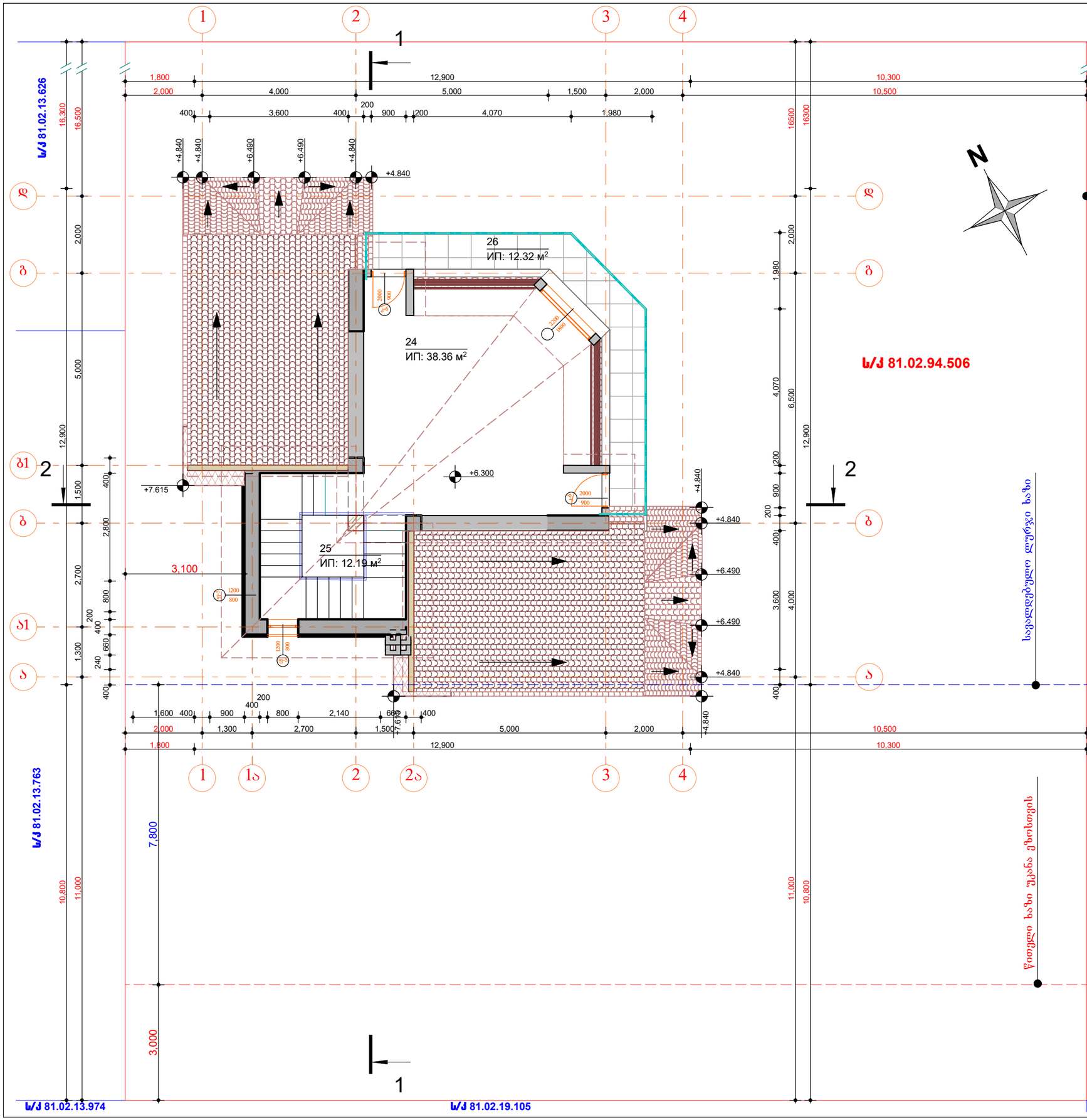

მესამე სართულის გეგმა +
6.300 ნიშნულზე

ფართების ექსპლიკაცია

	დასახელება	ფართობი	მ2;
	სარდაფის სართული		
10	ავტოსადგომი	61.85	მ2;
11	საკუჭნაო	7.92	მ2;
12	საკუჭნაო	7.92	მ2;
13	კიბის უჯრედი	12.19	მ2;
	პირველი სართული		
1	მისაღები	39.13	მ2;
2	სამზარეულო	24.45	მ2;
3	კაბინეტი	11.1	მ2;
4	სველი წერტილი	5.52	მ2;
5	ფოიე	5.8	მ2;
6	კიბის უჯრედი	12.19	მ2;
7	შესასვლელი	3.35	მ2;
8	აივანი	1.2	მ2;
9	აივანი	1.2	მ2;
	მეორე სართული		
14	საძილე	24.59	მ2;
15	საძილე	14	მ2;
16	საძილე	15.36	მ2;
17	სველი წერტილი	6.21	მ2;
18	სველი წერტილი	10.08	მ2;
19	ფოიე	12.06	მ2;
20	კიბის უჯრედი	12.19	მ2;
21	აივანი	1.2	მ2;
22	აივანი	1.2	მ2;
23	გარდერობი	6.4	მ2;
	მესამე სართული		
24	გასართობი სივრცე	38.36	მ2;
25	კიბის უჯრედი	12.19	მ2;
26	აივანი	12.32	მ2;
	ჯამი:	359.98	m2;



ფორმატი A-3 | თბილისი 2025 წ. | დაკვეთა №

ექსპლიკაცია

24. გასართობი სივრცე - 38.36 მ2;
25. კიბის უჯრედი - 12.19 მ2;
26. აივანი - 12.32 მ2;

შენიშვნები

შენობის ნული ნიშნული შეესაბამება 866.90 აბსოლუტურ ნიშნულს.

მშენებლობა უნდა განხორციელდეს სათანადოდ დამუშავებული კონსტრუქციული პროექტის მიხედვით და დღეისათვის საქართველოში მოქმედი სამშენებლო და უსაფრთხოების (მათ შორის სახანძრო) წესებისა და ნორმების მოთხოვნათა დაცვით!

შემდგომში პროექტის ნებისმიერი ცვლილება შეთანხმებული უნდა იყოს პროექტის ავტორთან!

დამკვეთი
ნიკოლოზ ღვინაძე

შეთანხმებულია დამკვეთთან

პროექტის სახელწოდება

ქ. თბილისი, სოფელი წავკისი, წავკისი ველის უბანი, ეკატერინე ბაღდავაძის ქ. №20-ში ნიკოლოზ ღვინაძის ინდივიდუალური ერთბინიანი საცხოვრებელი სახლის პროექტი

თანამდებობა	გვარი	ხელმოწერა
დირექტორი		
მთ.არქიტექტ.		
პრ. ავტორი	აცხადაძე	
დაამუშავა	აცხადაძე	
შეამოწმა		
მასშტაბი	მესამე სართულის გეგმა +6.300 ნიშნულზე	
სტადია	ფურცლები	ფურცელი
პროექტი	19	ა-5

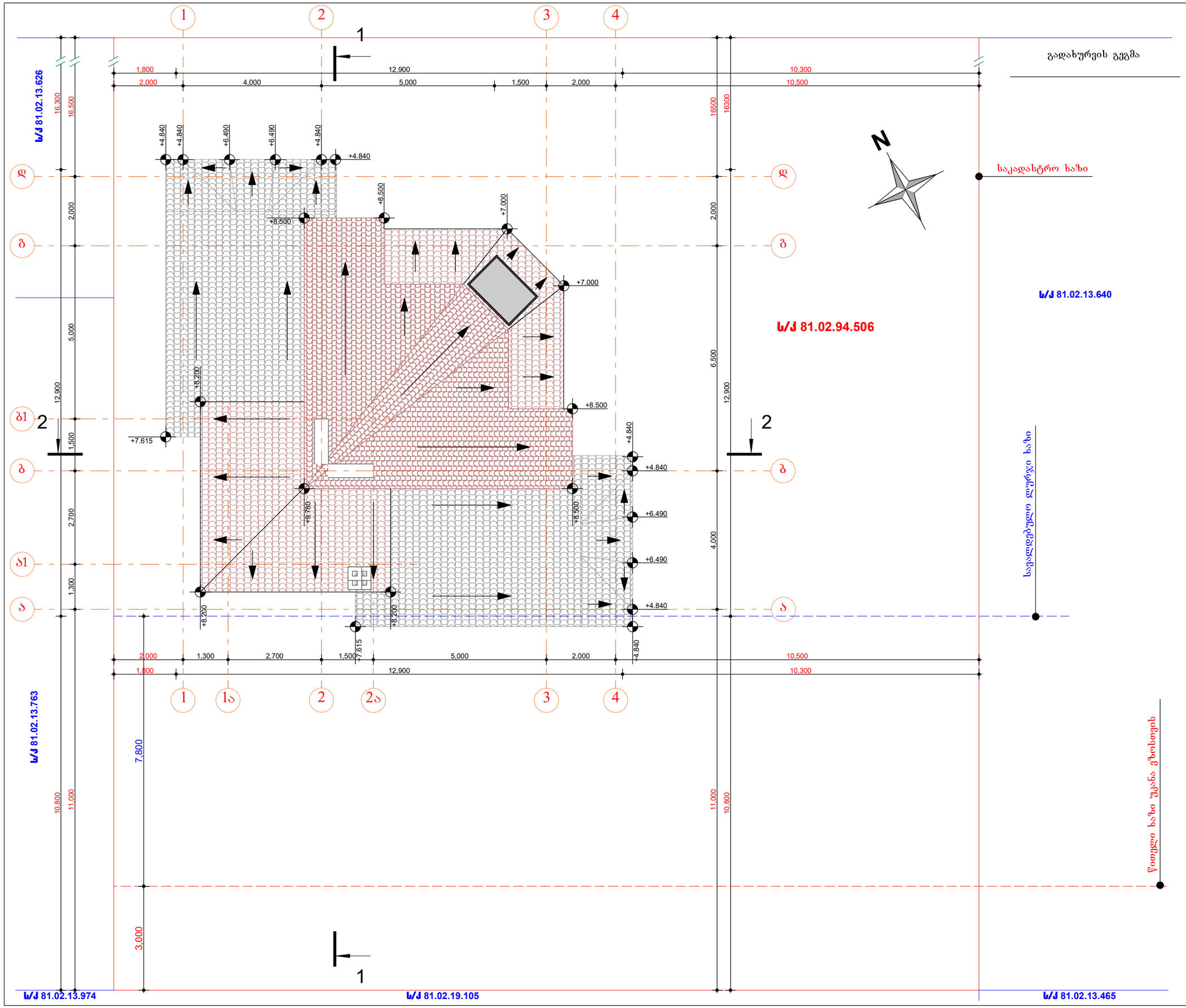



ფორმატი A-3	თბილისი 2025 წ.
	დაკვეთა №

ექსპლიკაცია

შენიშვნები

შენობის ნული ნიშნული შეესაბამება 866.90 აბსოლუტურ ნიშნულს.

მშენებლობა უნდა განხორციელდეს სათანადოდ დამუშავებული კონსტრუქციული პროექტის მიხედვით და ღონისძიებათა საქართველოში მოქმედი სამშენებლო და უსაფრთხოების (მათ შორის სახანძრო) წესებისა და ნორმების მოთხოვნათა დაცვით!

შემდგომში პროექტის ნებისმიერი ცვლილება შეთანხმებული უნდა იყოს პროექტის ავტორთან!

დამკვეთი	ნიკოლოზ ღვინაძე
შეთანხმებულია დამკვეთთან	

პროექტის სახელწოდება

ქ. თბილისი, სოფელი წავკისი, წავკისი ველის უბანი, ეკატერინე ბაღდავაძის ქ. №20-ში ნიკოლოზ ღვინაძის ინდივიდუალური ერთბინიანი საცხოვრებელი სახლის პროექტი

თანამდებობა	გვარი	ხელმოწერა
დირექტორი		
მთ.არქიტექტ.		
პრ. ავტორი	აცხადაძე	
დაამუშავა	აცხადაძე	
შეამოწმა		
მასშტაბი	გადახურვის გეგმა	
სტადია	ფურცლები	ფურცელი
პროექტი	19	ა-5

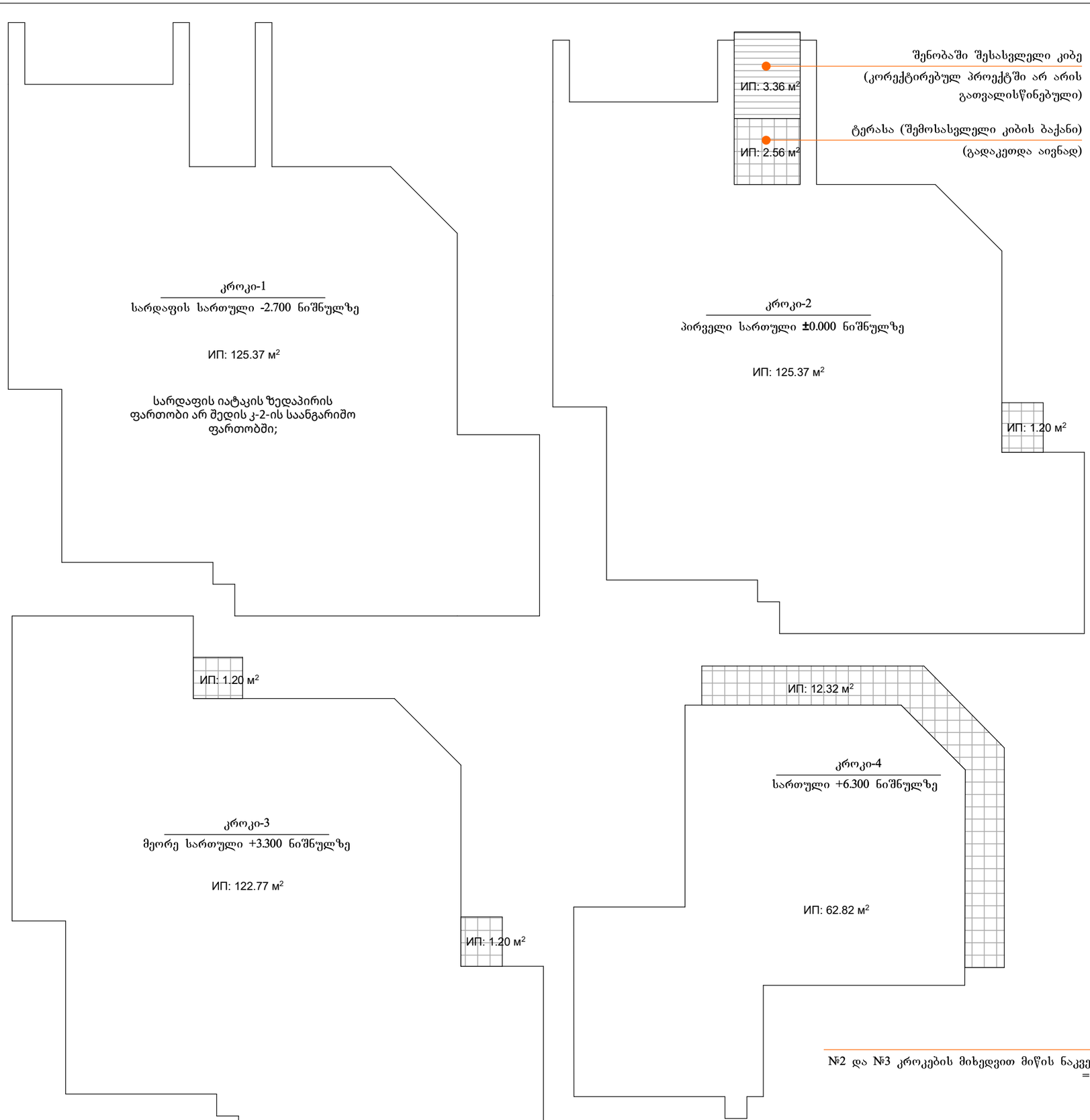

შეთანხმებული პროექტის კროკები

ფართების ექსპლიკაცია

დასახელება	შეთანხმებული პროექტი	
სართული -2.700 ნიშნულზე	125.37	მ2
სართული -0.000 ნიშნულზე	129.13	მ2
სართული +3.300 ნიშნულზე	125.17	მ2
სართული +6.300 ნიშნულზე	75.15	მ2
ჯამი (შენობის განაშენიანების ფართობი):	**454.82**	**მ2**
საცურაო აუზი	51.84	მ2
ჯამი (შენობა/ნაგებობების განაშენიანების ჯამური ფართობი):	**506.66**	**მ2**
მიწის ნაკვეთის განაშენიანების (კ1) ფართობი	184.33	მ2
მიწის ნაკვეთის განაშენიანების ინტენსიობის (კ2) ფართობი	312.24	მ2
მიწის ნაკვეთის გამწვანებიოს (კ3) ფართობი	393.44	მ2

კ2-ის ანგარიში (საცხოვრებელი ზონა 1)

№2 და №3 კროკების მიხედვით მიწის ნაკვეთის განაშენიანების ინტენსიობის ფართობი = 125.37 + 2.56 / 2 + 122.77 + 62.82 = 312.24 მ²

$к_2$ = 312.24 / 1000.00 = 0.31 ≈ 0.3

შენიშვნა:
ანგარიში შესრულებულია ქალაქ თბილისის მუნიციპალიტეტის საკრებულოს #4-13 გადაწყვეტილების მიხედვით



ფორმატი A-3 | თბილისი 2025 წ.
დაკვეთა №

ექსპლიკაცია

შენიშვნები

შენობის ნული ნიშნული შეესაბამება 866.90 აბსოლუტურ ნიშნულს.

მშენებლობა უნდა განხორციელდეს სათანადოდ დამუშავებული კონსტრუქციული პროექტის მიხედვით და დღეისათვის საქართველოში მოქმედი სამშენებლო და უსაფრთხოების (მათ შორის სახანძრო) წესებისა და ნორმების მოთხოვნათა დაცვით!

შემდგომში პროექტის ნებისმიერი ცვლილება შეთანხმებული უნდა იყოს პროექტის ავტორთან!

დამკვეთი
ნიკოლოზ ღვინაძე

შეთანხმებულია დამკვეთთან

პროექტის სახელწოდება

ქ. თბილისი, სოფელი წავკისი, წავკისი ველის უბანი, ეკატერინე ბაღდავაძის ქ. №20-ში ნიკოლოზ ღვინაძის ინდივიდუალური ერთბინიანი საცხოვრებელი სახლის პროექტი

თანამდებობა	გვარი	ხელმოწერა
დირექტორი		
მთარქიტექტ.		
პრ. ავტორი	აცხადაძე	
დაამუშავა	აცხადაძე	
შეამოწმა		
მასშტაბი	კროკები	
სტადია	ფურცლები	ფურცელი
პროექტი	19	

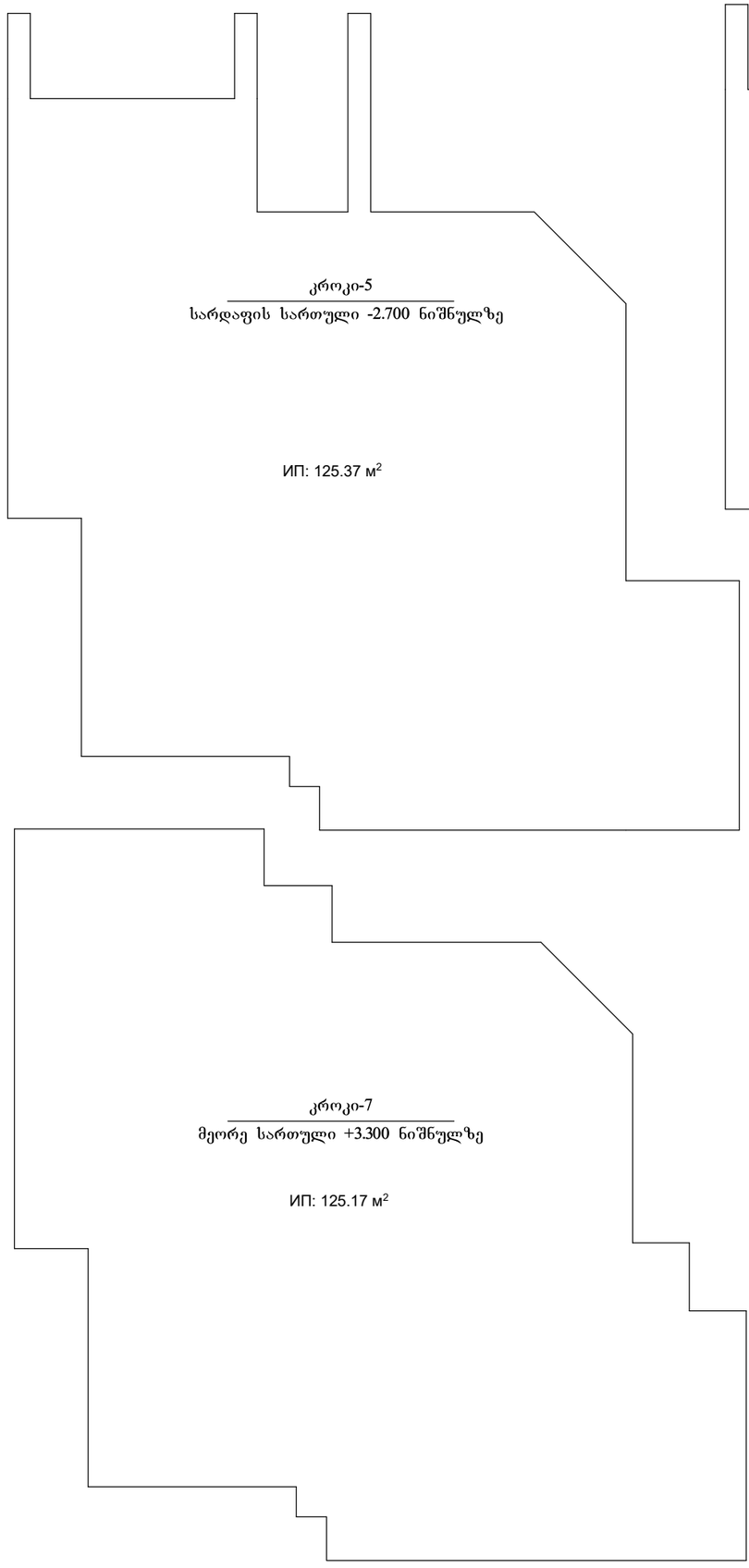

შეთანხმებული პროექტის კროკები

კ1-ის ანგარიში

მიწისპირა (პირველი სართული) სართულის კროკი-6-ის და კოროკი-9-ს მიხედვით მიწის ნაკვეთის განაშენიანების ფართობი = 132.49 მ² + 51.84 მ² = 184.33 მ²

კ₁ = 184.33 / 1000.00 = 0.184 ≈ 0.2

შენობის (საცხოვრებელი სახლი) განაშენიანების ფართობის ანგარიში

კროკი 5,6,7,8,-ის მიხედვით შენობის განაშენიანების ფართობი = 125.37 მ² + 129.13 მ² + 125.17 მ² + 75.15 მ² = 454.82 მ²

საცურაო აუზის განაშენიანების ფართობის ანგარიში

შეთანხმებული პროექტის მიხედვით საცურაო აუზის გაბარიტული ზომები და მოცულობა განსაზღვრული არ არის, ამიტომ განაშენიანების ფართობი მიღებულია ავზის რეალური ზომების მიხედვით და = 51.84 მ²



ფორმატი A-3	თბილისი 2025 წ.
	დაკვეთა №

ექსპლიკაცია

შენიშვნები

შენობის ნული ნიშნული შეესაბამება 866.90 აბსოლუტურ ნიშნულს.

მშენებლობა უნდა განხორციელდეს საათანადოდ დამუშავებული კონსტრუქციული პროექტის მიხედვით და დღეისათვის საქართველოში მოქმედი სამშენებლო და უსაფრთხოების (მათ შორის სახანძრო) წესებისა და ნორმების მოთხოვნათა დაცვით!

შემდგომში პროექტის ნებისმიერი ცვლილება შეთანხმებული უნდა იყოს პროექტის ავტორთან!

დამკვეთი
ნიკოლოზ ღვინაძე

შეთანხმებულია დამკვეთთან

პროექტის სახელწოდება

ქ. თბილისი, სოფელი წაკისი, წაკისი ველის უბანი, ეკატერინე ბადდავაძის ქ. №20-ში ნიკოლოზ ღვინაძის ინდივიდუალური ერთბინიანი საცხოვრებელი სახლის პროექტი

თანამდებობა	გვარი	ხელმოწერა
დირექტორი		
მთ.არქიტექტ.		
პრ. ავტორი	ა.ცხადაძე	
დაამუშავა	ა.ცხადაძე	
შეამოწმა		
მასშტაბი	კროკები	
სტადია	ფურცლები	ფურცელი
პროექტი	19	



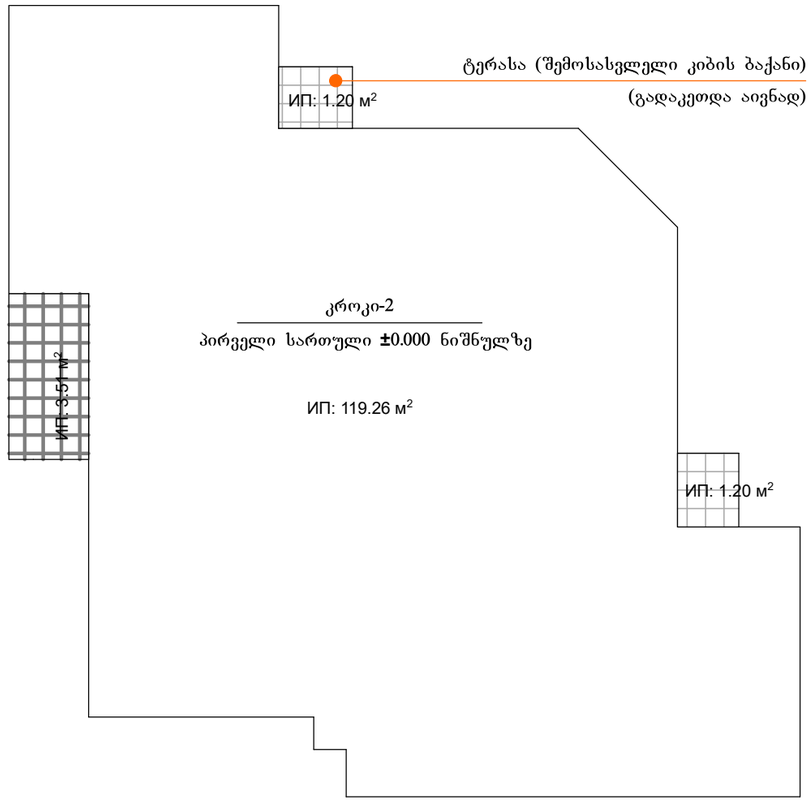

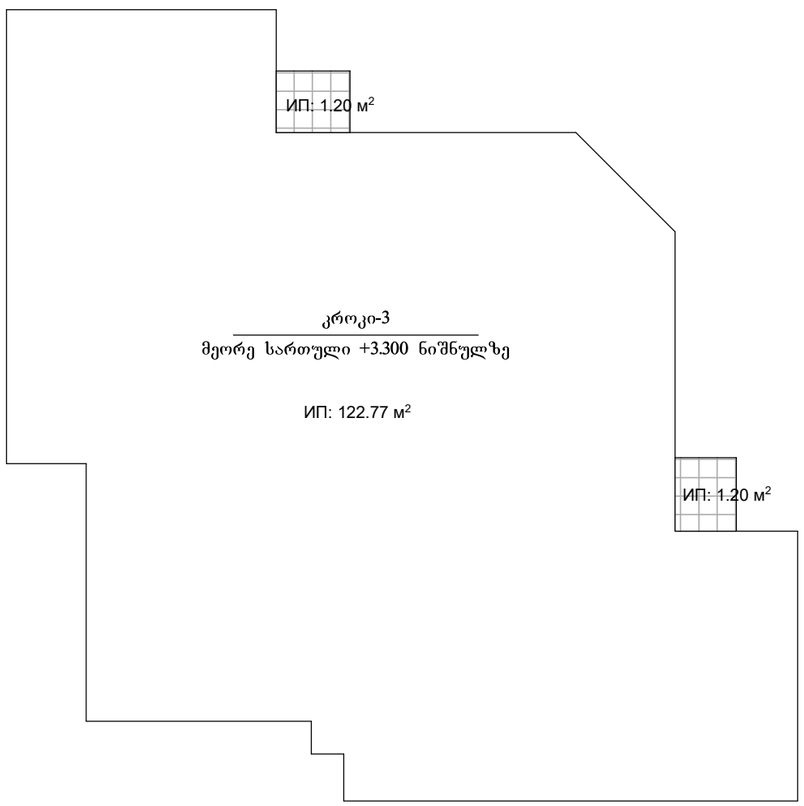

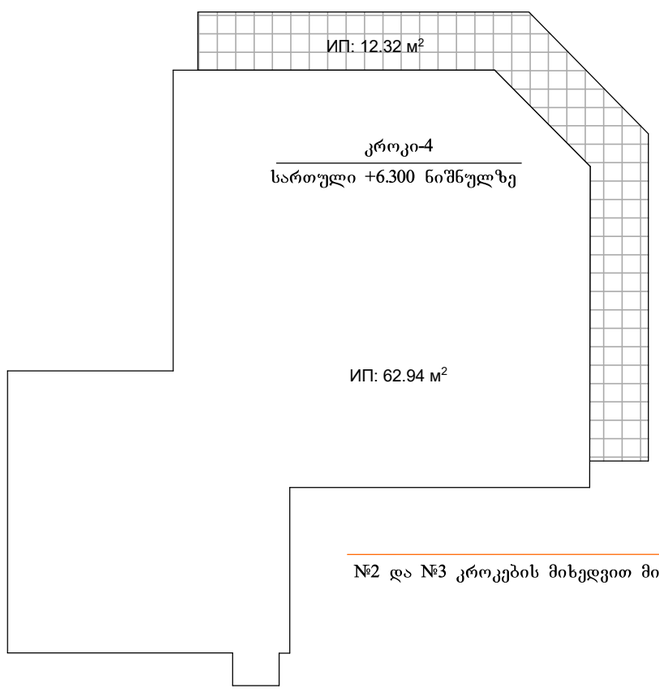

კორექტირებული პროექტის კროკები

ფართების ექსპლიკაცია

დასახელება	კორექტირებული პროექტი	
სართული -2.700 ნიშნულზე	122.77	მ2
სართული -0.000 ნიშნულზე	125.17	მ2
სართული +3.300 ნიშნულზე	125.17	მ2
სართული +6.300 ნიშნულზე	75.27	მ2
ჯამი (შენობის განაშენიანების ფართობი):	**448.38**	**მ2**
საცურაო აუზი	51.84	მ2
ჯამი (შენობა/ნაგებობების განაშენიანების ჯამური ფართობი):	**500.22**	**მ2**
მიწის ნაკვეთის განაშენიანების (კ1) ფართობი	177.01	მ2
მიწის ნაკვეთის განაშენიანების ინტენსიობის (კ2) ფართობი	306.72	მ2
მიწის ნაკვეთის გამწვანებიოს (კ3) ფართობი	464.62	მ2

კ2-ის ანგარიში (საცხოვრებელი ზონა 1)

№2 და №3 კროკების მიხედვით მიწის ნაკვეთის განაშენიანების ინტენსიობის ფართობი = 119.26 + 3.51 / 2 + 122.77 + 62.94 = 306.72 მ²

$к_2$ = 306.72 / 1000.00 = 0.31 ≈ 0.3

შენიშვნა:
ანგარიში შესრულებულია ქალაქ თბილისის მუნიციპალიტეტის საკრებულოს #4-13 გადაწყვეტილების მიხედვით



ფორმატი A-3 | თბილისი 2025 წ.
დაკვეთა №

ექსპლიკაცია

შენიშვნები

შენობის ნული ნიშნული შეესაბამება 866.90 აბსოლუტურ ნიშნულს.

მშენებლობა უნდა განხორციელდეს სათანადოდ დამუშავებული კონსტრუქციული პროექტის მიხედვით და დღეისათვის საქართველოში მოქმედი სამშენებლო და უსაფრთხოების (მათ შორის სახანძრო) წესებისა და ნორმების მოთხოვნათა დაცვით!

შემდგომში პროექტის ნებისმიერი ცვლილება შეთანხმებული უნდა იყოს პროექტის ავტორთან!

დამკვეთი
ნიკოლოზ დვინაძე

შეთანხმებულია დამკვეთთან

პროექტის სახელწოდება

ქ. თბილისი, სოფელი წავკისი, წავკისი ველის უბანი, ეკატერინე ბაღდავაძის ქ. №20-ში ნიკოლოზ დვინაძის ინდივიდუალური ერთბინიანი საცხოვრებელი სახლის პროექტი

თანამდებობა	გვარი	ხელმოწერა
დირექტორი		
მთ.არქიტექტ.		
პრ. ავტორი	ა.ცხადაძე	
დაამუშავა	ა.ცხადაძე	
შეამოწმა		
მასშტაბი	კროკები	
სტადია	ფურცლები	ფურცელი
პროექტი	19	

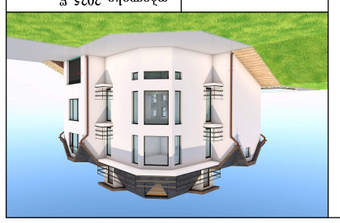

Масштаб	А-3
Лист №	Чертёжный

Дебютный

Общая площадь 122.77 м²

Экспликация помещений

№	Наименование	Площадь, м²
1	Прихожая	6.12
2	Гостиная	24.50
3	Спальня	14.30
4	Кухня	11.80
5	Санузел	3.40
6	Коридор	4.20
7	Кладовая	2.10
8	Балкон	5.00
9	Терраса	12.00
10	Веранда	8.50
11	Котельная	3.60
12	Тамбур	1.80
13	Гардеробная	2.50
14	Постирочная	2.80
15	Мастерская	15.00
16	Сауна	4.00
17	Бассейн	18.00
18	Гараж	36.00
19	Навес	20.00

Общая площадь: 448.38 м²

Площадь застройки: 177.01 м²

Количество этажей: 1

Высота здания: 6.90 м

Материал стен: газобетонные блоки D500

Материал кровли: металлочерепица

Фундамент: ленточный железобетонный

Перекрытия: деревянные по металлическим балкам

Окна: ПВХ, двойное остекление

Двери: входная металлическая, межкомнатные филенчатые

Отопление: газовый котёл, радиаторы

Водоснабжение: центральное

Канализация: центральная

Электроснабжение: 220 В, однофазное

Проект разработан в соответствии с требованиями СП 54.13330.2022 «Здания жилые многоквартирные» и СП 55.13330.2016 «Дома жилые одноквартирные».

Все размеры даны в миллиметрах, если не указано иное.

Перед началом строительных работ необходимо получить разрешение на строительство и согласовать проект с эксплуатирующими организациями.

Подрядчик обязан вести журнал производства работ и предъявлять его по требованию заказчика.

Отклонения от проектных размеров не должны превышать допустимых значений, установленных ГОСТ 21778-81.

Гарантийный срок на выполненные работы — 5 лет с момента подписания акта приёмки.

Авторский надзор осуществляется по отдельному договору.

Изменения в проект вносятся только с письменного разрешения автора проекта.

Проект выполнен в программе ArchiCAD 27.

Дата печати: 14.03.2025

Лист 19 Листов 19

კროკი-10

კ3 - შეთანხმებული პროექტის მიხედვით

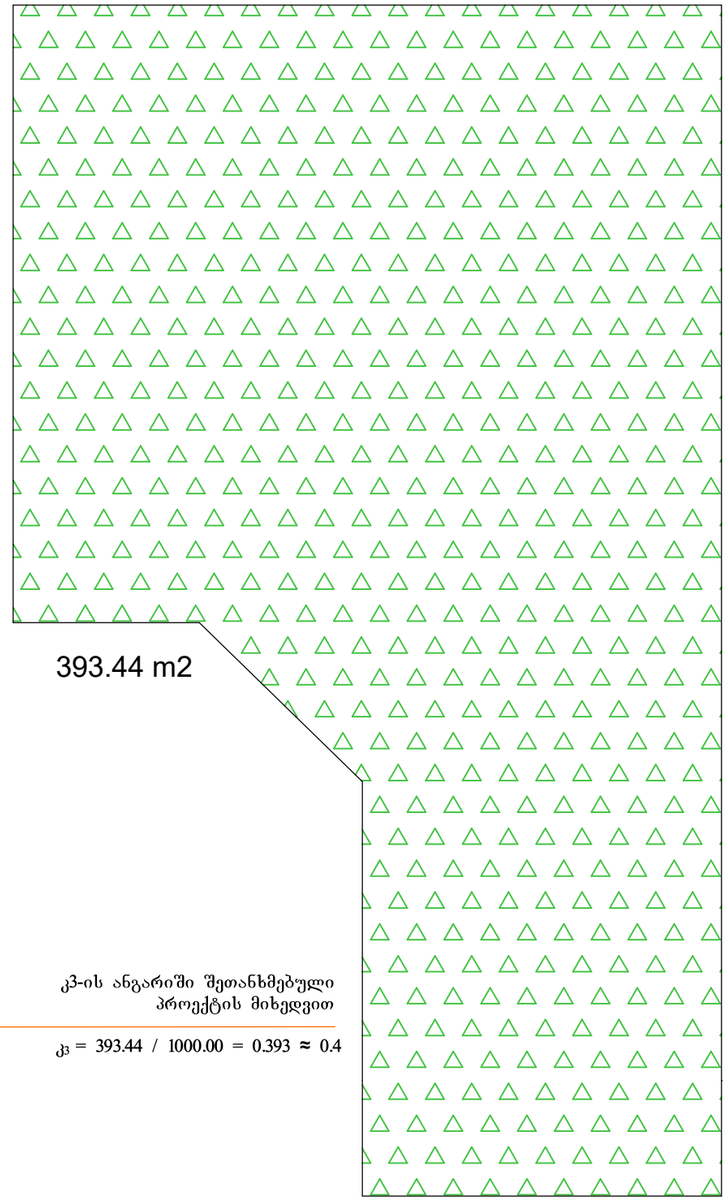

კ3-ის ანგარიში შეთანხმებული პროექტის მიხედვით

$к_3 = 393.44 / 1000.00 = 0.393 \approx 0.4$

კროკი-11

კ3 - კორექტირებული პროექტის მიხედვით

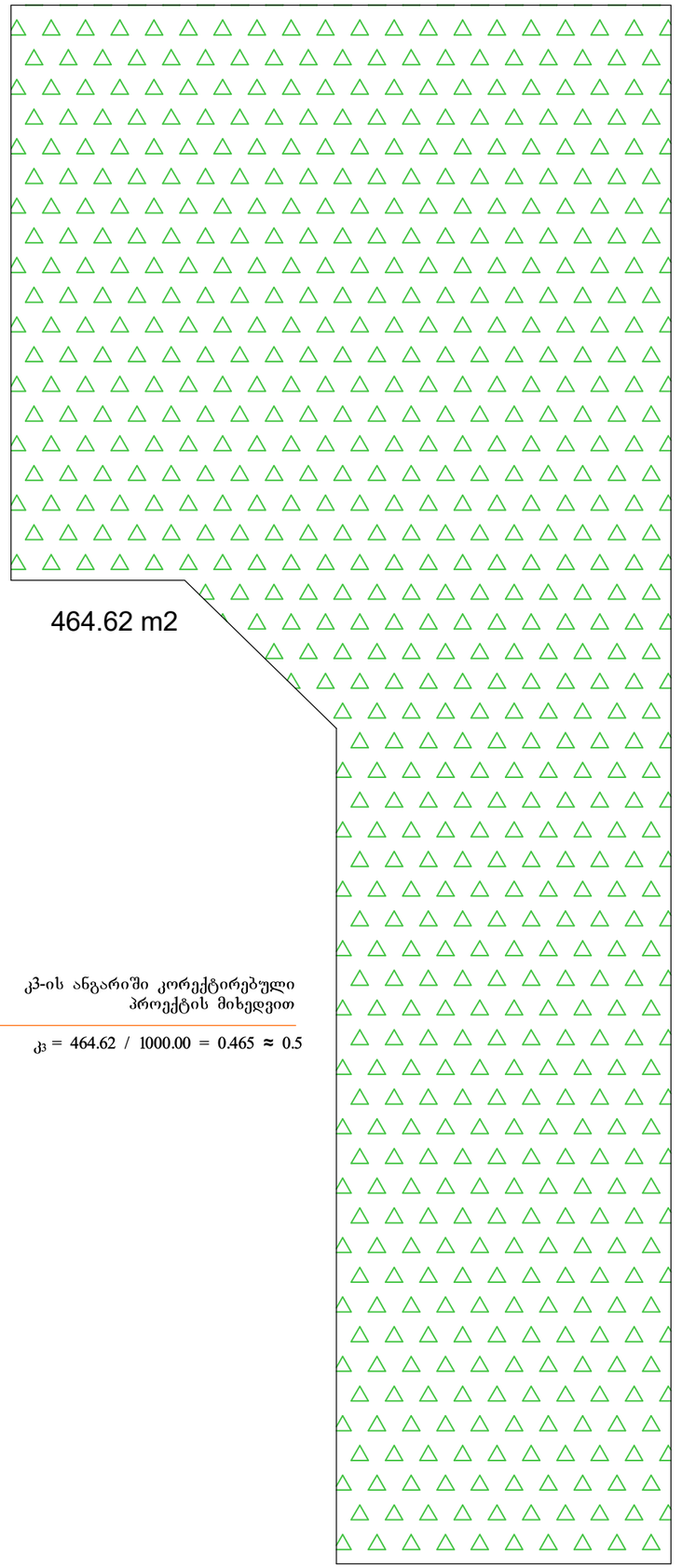

კ3-ის ანგარიში კორექტირებული პროექტის მიხედვით

$к_3 = 464.62 / 1000.00 = 0.465 \approx 0.5$



ფორმატი A-3	თბილისი 2025 წ.
	დაკვეთა №

ექსპლიკაცია

შენიშვნები

შენობის ნული ნიშნული შეესაბამება 866.90 აბსოლუტურ ნიშნულს.

მშენებლობა უნდა განხორციელდეს საათანადოდ დამუშავებული კონსტრუქციული პროექტის მიხედვით და დღეისათვის საქართველოში მოქმედი სამშენებლო და უსაფრთხოების (მათ შორის სახანძრო) წესებისა და ნორმების მოთხოვნათა დაცვით!

შემდგომში პროექტის ნებისმიერი ცვლილება შეთანხმებული უნდა იყოს პროექტის ავტორთან!

დამკვეთი
ნიკოლოზ ღვინაძე

შეთანხმებულია დამკვეთთან

პროექტის სახელწოდება

ქ. თბილისი, სოფელი წავკისი, წავკისი ველის უბანი, ეკატერინე ბაღდავაძის ქ. №20-ში ნიკოლოზ ღვინაძის ინდივიდუალური ერთბინიანი საცხოვრებელი სახლის პროექტი

თანამდებობა	გვარი	ხელმოწერა
დირექტორი		
მთ.არქიტექტ.		
პრ. ავტორი	ა.ცხადაძე	
დაამუშავა	ა.ცხადაძე	
შეამოწმა		
მასშტაბი	კროკები	
სტადია	ფურცლები	ფურცელი
პროექტი	19	