გეგმა ნიშ-ზე ± 0.00

საპროექტო წითელი ხაზი

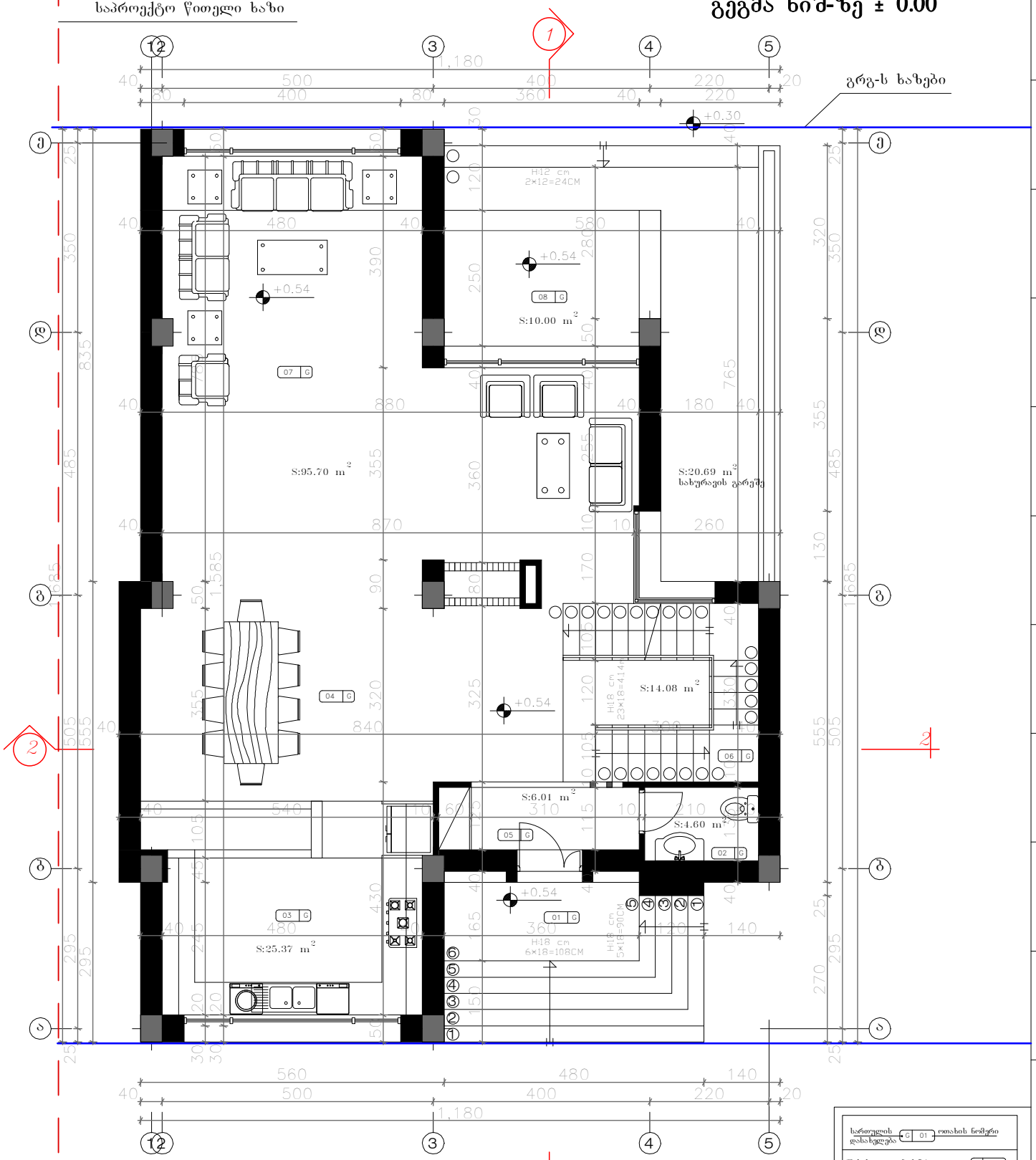

შენიშვნა:

1. ±0.00=1038.70 მ ტოპოგადაღების მიხედვით

დარეგისტრირებული წითელი ხაზი

სართულის დასახელება	ოთახის ნომერი
(შესასვლელი ბაქანი)	G 01
(საპირფარეშო)	G 02
(სამზარეულო)	G 03
(სასადილო ოთახი)	G 04
(ჰოლი)	G 05
(კიბის უჯრედი)	G 06
(საერთო ოთახი)	G 07
(ტერასა)	G 08

Karkia

დამკვეთი: შ.პ.ს "Sarafraz"

პროექტი: ინდ. საცხოვრებელი სახლების კომპლექსი (სტაბახმელა) (ტიპი D,ნაკვ. №24)

დასახელება:	მთ.არქიტექტორი:	ტაპიზაძე	შემოწმა:	შ. ტაპიზაძე	ეროვნული :	მასშტაბი:	ფორმატი:	პროექტის არქივის ნომერი:	თარიღი:	რეგ.	ფურც-ლი №:	ფურც. რ-ბა:
გეგმა ნიშნულზე ± 0.00	ინტერიერი და უსტენერი :	შპატინფარ	დამტკიცა:	დ. ტაპიზაძე	სმ	1:100	A3		13/07/13	03	5	13

საპროექტო წითელი ხაზი

გეგმა ნიშ-ზე 4.68

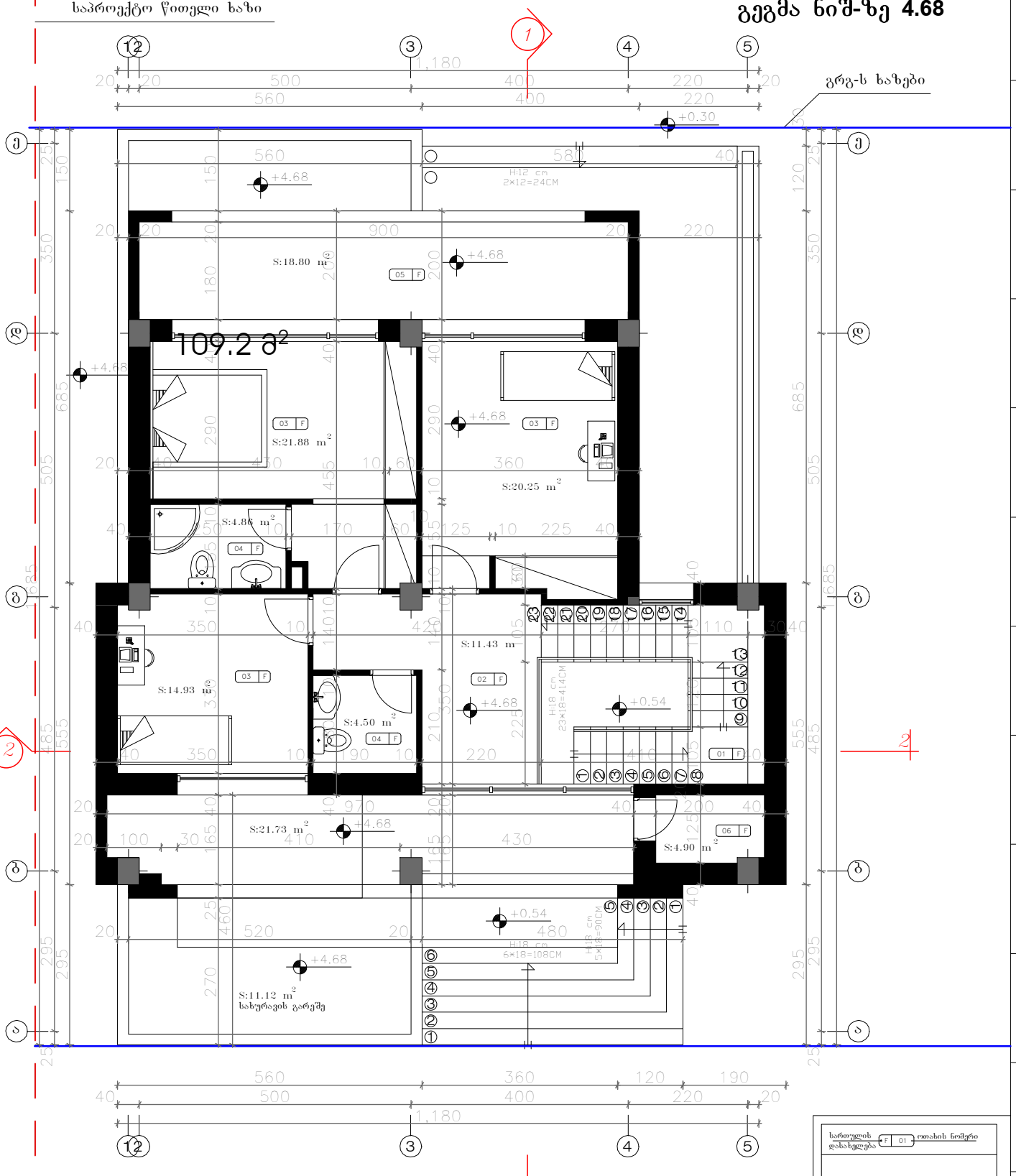

შენიშვნა: დარეგისტრირებული წითელი ხაზი

1. ±0.00=1038.70 მ ტოპოგადაღების მიხედვით

სართულის დასახელება | F 01 | ოთახის ნომერი

(კიბის უჯრედი) F 01
(დერეფანი) F 02
(საძინებელი) F 03
(საბანაო) F 04
(ტერასა) F 05
(დამზარე ოთახი) F 06

NORTH

Karkia

დამკვეთი: შ.პ.ს "Sarafraz"

პროექტი: ინდ. საცხოვრებელი სახლების კომპლექსი (ს.ტაბახმელა) (ტიპი D,ნაკვ. №24)

დასახელება:	მთ.არქიტექტორი:	დ. ტაბიზაძე	შემოწმა:	შ. ტაბიზაძე	ერთეული :	მასშტაბი:	ფორმატი:	პროექტის არქივის ნომერი:	თარიღი:	რედ.	ფურც.-ლი №:	ფურც. რ-ბა:
გეგმა ნიშნულზე 4.68	ინტერიერი და კონსტრუქცია :	შ.მატიწყარ	დაამტკიცა:	დ. ტაბიზაძე	სმ	1:100	A3		13/07/13	03	6	13

სახურავის გეგმა

საპროექტო წითელი ხაზი

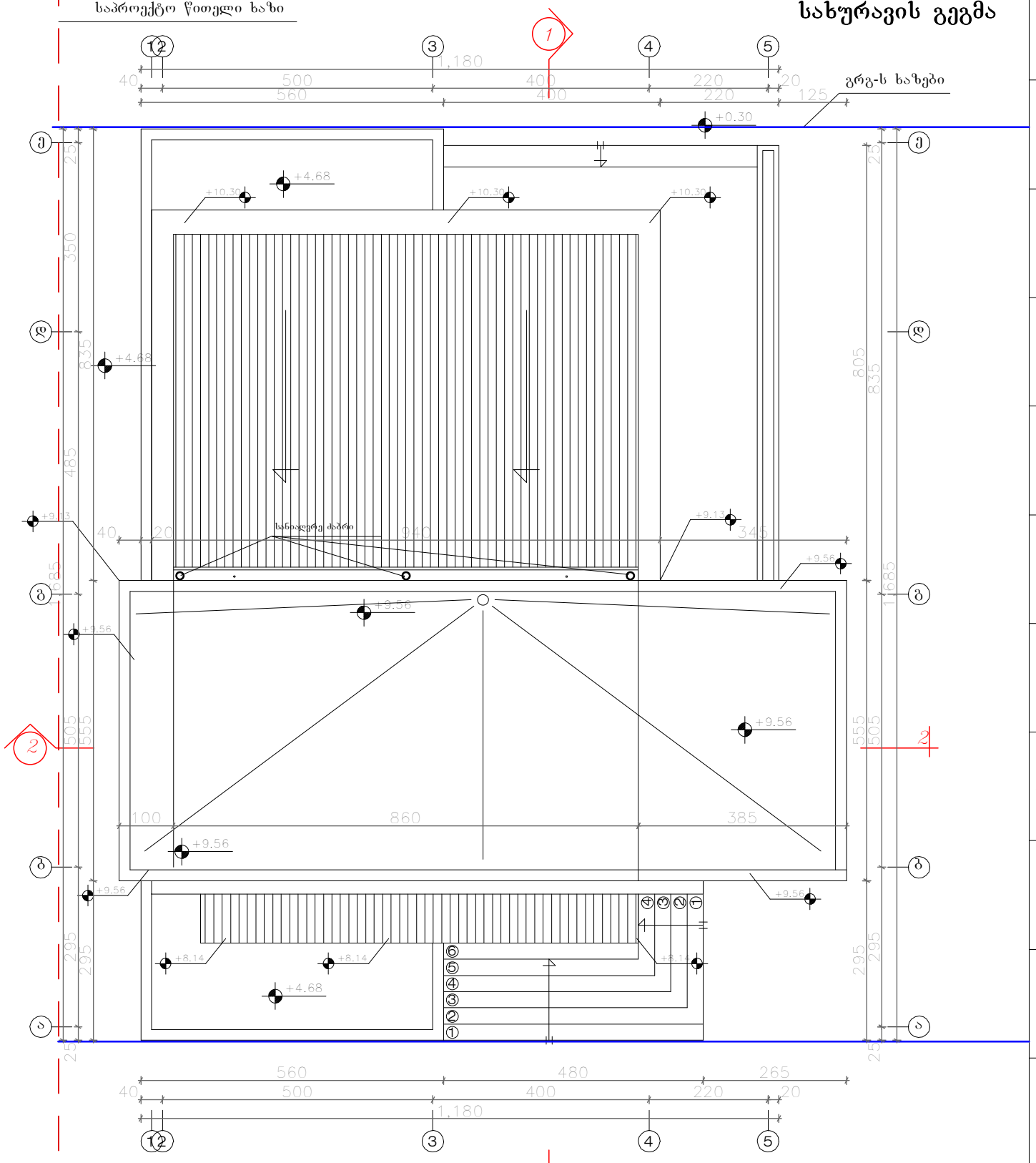

შენიშვნა:

1. ±0.00=1038.70 მ ტოპოგადაღების მიხედვით

დარეგისტრირებული წითელი ხაზი

Karkia	დამკვეთი: შ.პ.ს "Sarafraz"														
	პროექტი: ინდ. საცხოვრებელი სახლების კომპლექსი (ს.ტაბახმელა) (ტიპი D,ნაკვ. №24)														
დასახელება: სახურავის გეგმა	მთ.არქიტექტორი:	დ. ტაბიზაძე	შემოწმა:	შ. ტაბიზაძე	ეროვნული :		მასშტაბი:	ფორმატი:	პროექტის არქივის ნომერი:		თარიღი:	რევ.	ფურც-ლი №:	ფურც. რ-ბა:	
	ინტერიერი და კონსტრუირი :	შმატონყარ	დაამტკიცა:	დ. ტაბიზაძე		სმ	1:100	A3			13/07/13	03	7	13	