გეგმა ნიშ-ზე ± 0.00

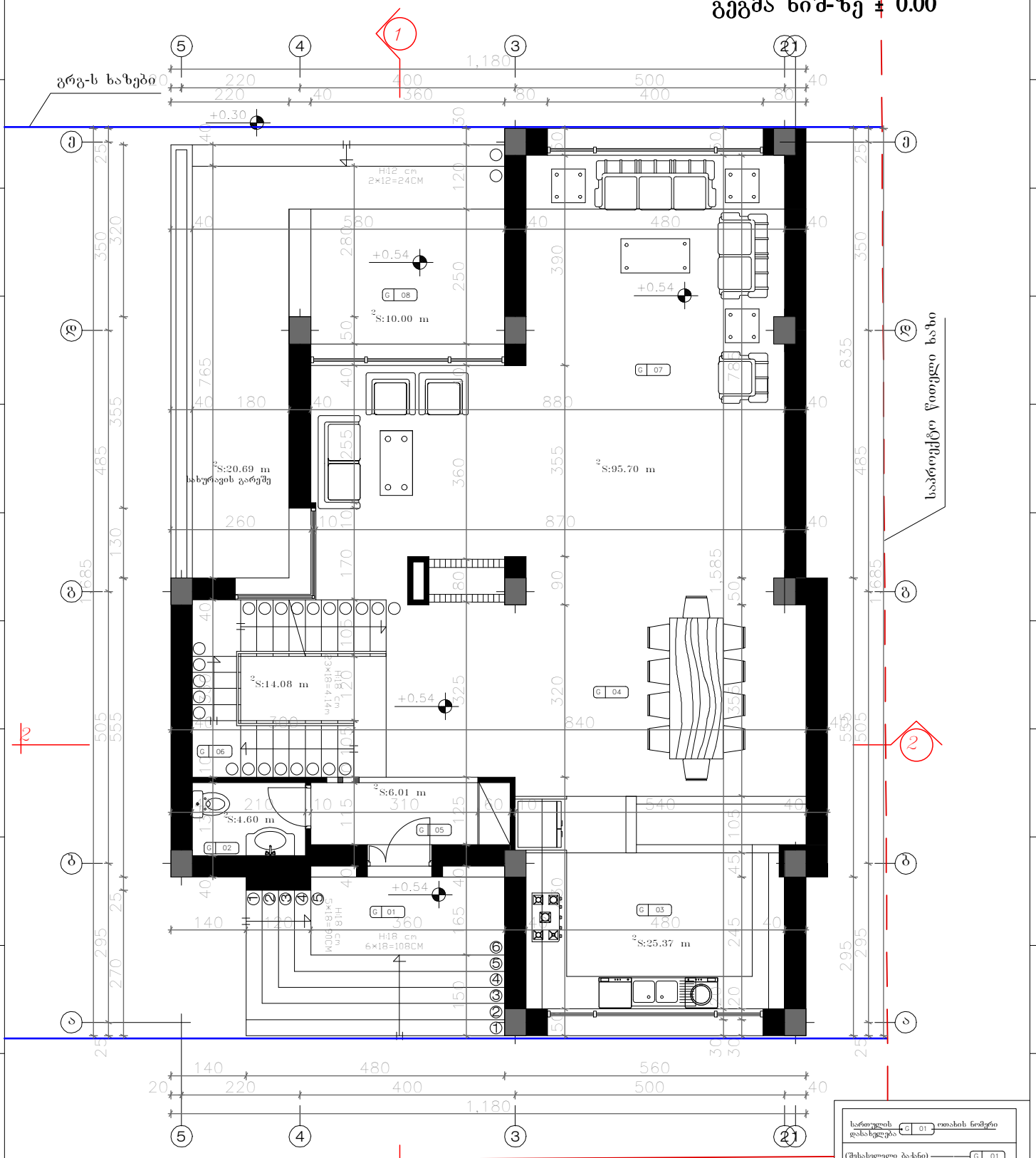

შენიშვნა:

1. ±0.00=1038.70 მ ტოპოგადაღების მიხედვით

სართულის დასახელება	ოთახის ნომერი
(შესასვლელი ბაქანი)	G 01
(საპირფარეშო)	G 02
(სამზარეულო)	G 03
(სასადილო ოთახი)	G 04
(ჰოლი)	G 05
(კიბის უჯრედი)	G 06
(საერთო ოთახი)	G 07
(ტერასა)	G 08

Karkia

დამკვეთი: შ.პ.ს "Sarafraz"

პროექტი: ინდ. საცხოვრებელი სახლების კომპლექსი (ს.ტაბახმელა) (ტიპი D¹,ნაკვ. №9)

დასახელება: გეგმა ნიშნულზე ± 0.00	მთ.არქიტექტორი:	დ. ტაბიზაძე	შემოწმა:	შ. ტაბიზაძე	ერთეული : სმ	მასშტაბი: 1:100	ფორმატი: A3	პროექტის არქივის ნომერი:	თარიღი: 13/07/13	რეგ. 03	ფურც-ლი №: 5	ფურც რ-ბა: 13
	ინტერიერი და ექსტერიერი :	შ.მატინფარ	დაამტკიცა:	დ. ტაბიზაძე								

გეგმა ნიშ-ზე 4.68

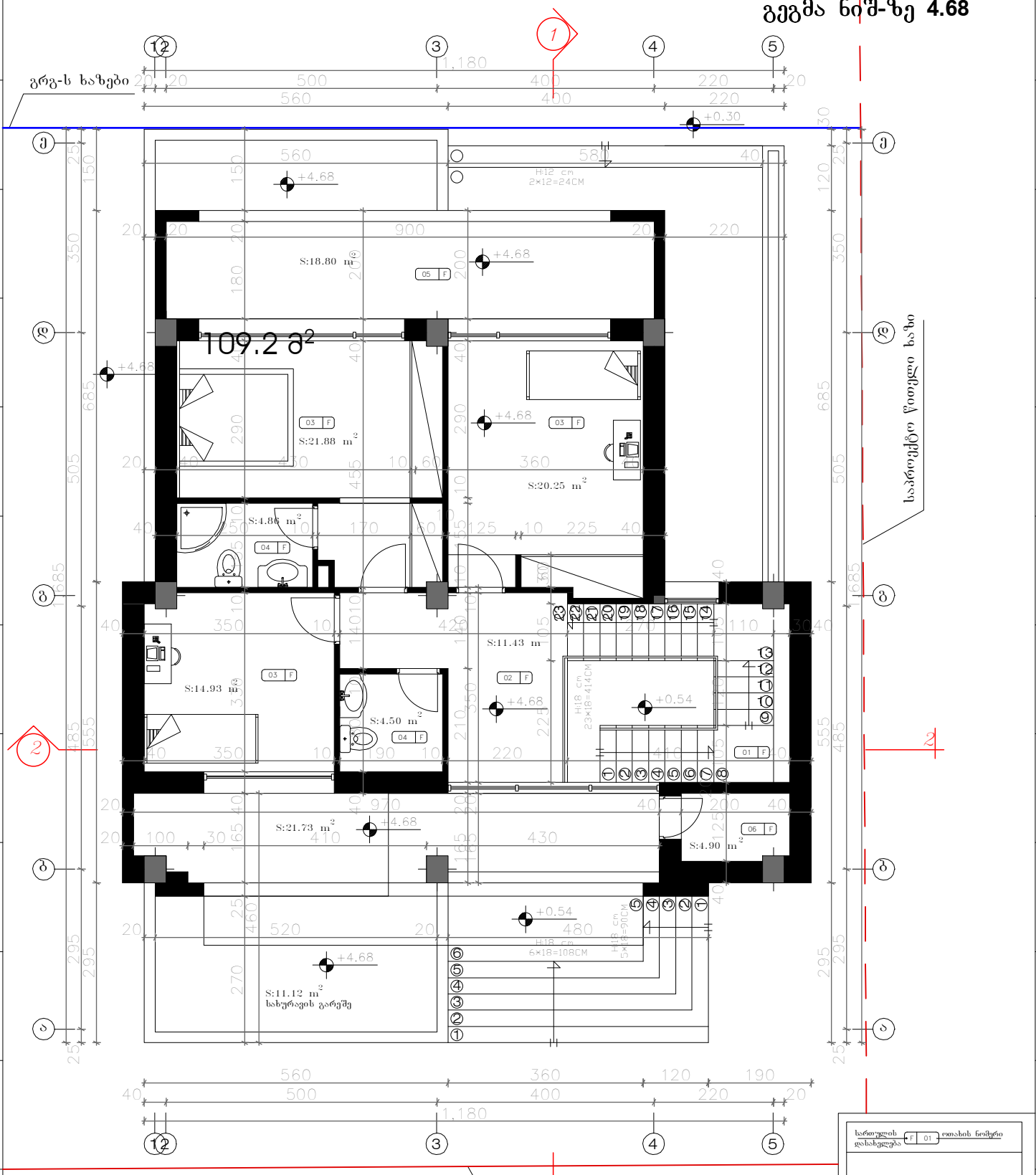

შენიშვნა:

1. ±0.00=1038.70 მ ტოპოგადაღების მიხედვით

| | | |

სახურავის გეგმა

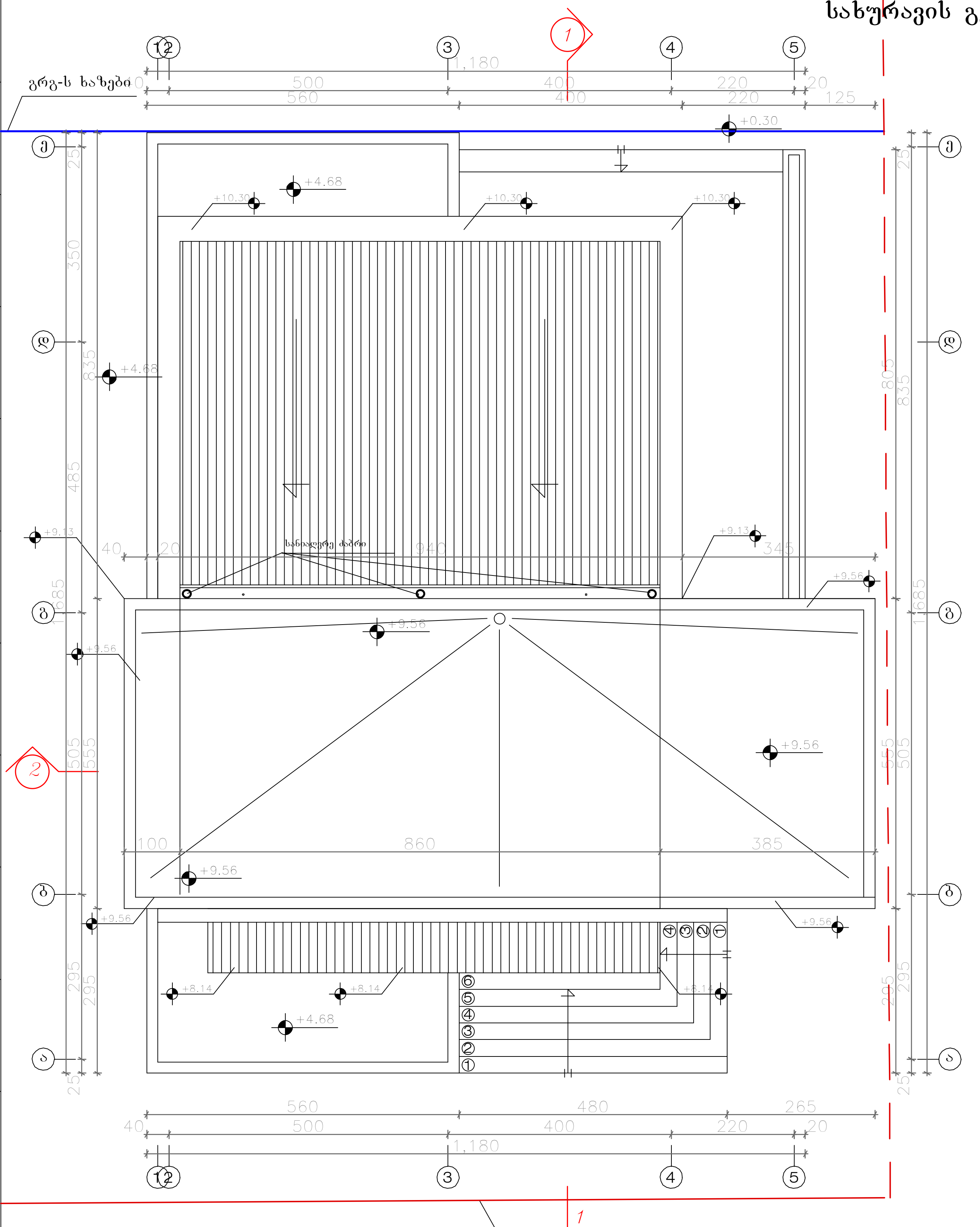

შენიშვნა:

1. ±0.00=1038.70 მ ტოპოგადაღების მიხედვით

Karkia		დამკვეთი: შ.პ.ს "Sarafraz"								
		პროექტი: ინდ. საცხოვრებელი სახლების კომპლექსი (ს.ტაბახმელა) (ტიპი D',ნაკვ. №9)								
დასახელება: სახურავის გეგმა	მთ.არქიტექტორი: დ. ტაპიზადე	შეამოწმა: შ. ტაპიზადე	ერთეული : სმ	მასშტაბი: 1:100	ფორმატი: A3	პროექტის არქივის ნომერი:	თარიღი: 13/07/13	რევ. 03	ფურ.-ლი №: 7	ფურც. რ-ბა: 13
	ინტერიერი და ექსტერიერი : შმატინფარ	დაამტკიცა: დ. ტაპიზადე								