სარდაფის გეგმა ნიშ. -3.10 მ 1:100

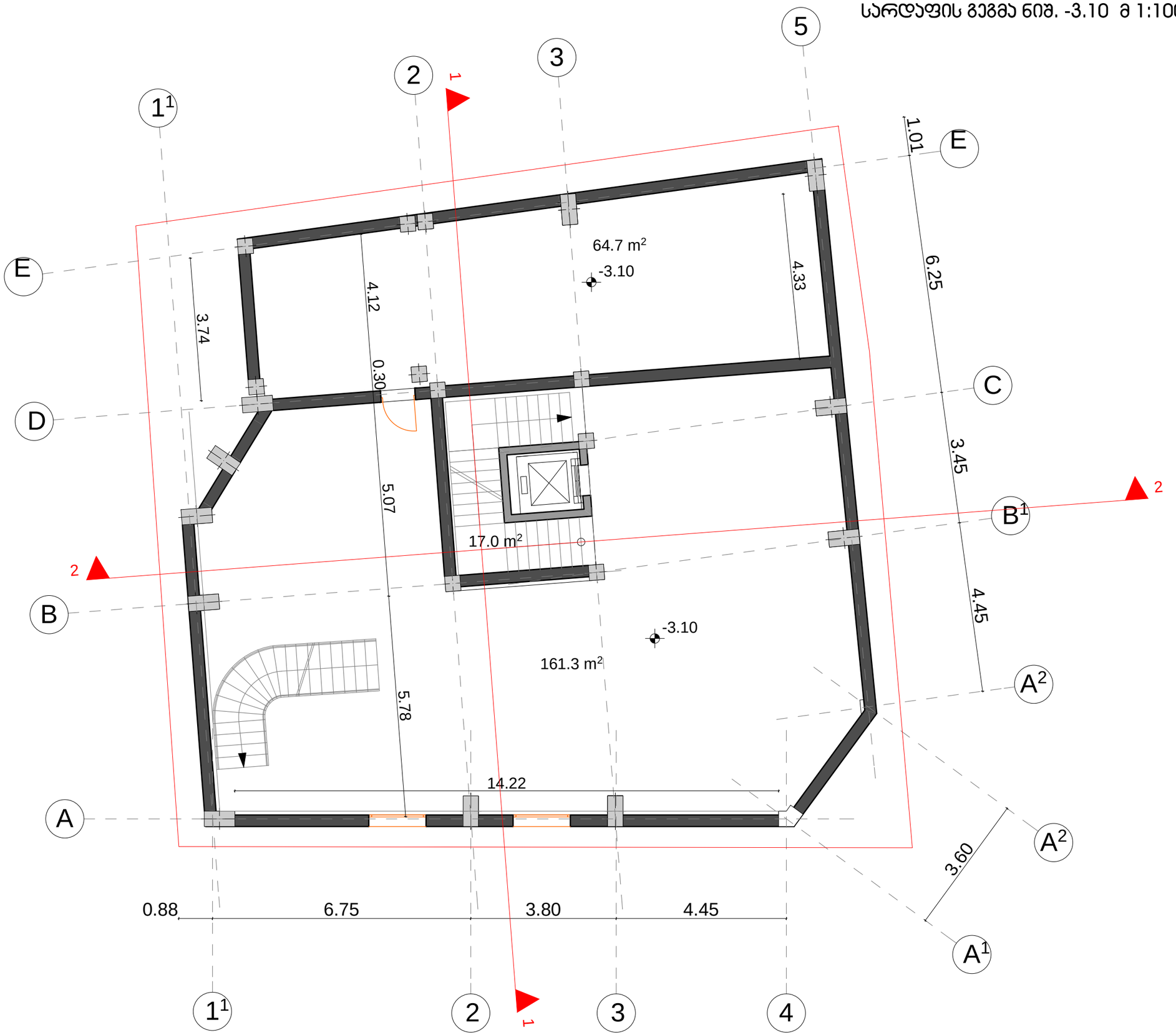

ფოხმატი A-3	დახვეთა #	

შენიშვნები:

1. ნახაზზე ზომები მოსემულია მეტრებში.
2. ნახაზის ყველა ცვლილება მშენებლობისას შეთანხმებული უნდა იყოს პროექტის ავტორთან.

ტექნიკურ-ეკონომიკური მაჩვენებლები:

საერთო ფართი	- 243 მ²
- სარდაფის ფართი	- 226 მ²
- ჯიბის უჯრედის ფართი	- 17.0 მ²

პირობითი ნიშნები:

6 –	– ჯედელი
–	– ტიხარი
–	– რიბელი
ჯ-ნ –	– დიაფრაგმა
ფ-ნ –	– ჯოლონა
მ-ნ –	– ლერძის ხაზი
ფარ-ნ –	– საჯადასტრო საზღვარი

დამკვეთი: **შპს "მეტეხი"**

მისამართი: **ქ.თბილისი, მეტეხის ქ. #20**

პროექტის სახელწოდება: **სასტუმრო**

თანამდებობა	ბვარი	ხელმოწერა	თარიღი
დირექტორი	ო.ხუხაშვილი		
მთ.არქიტექტორი	ლ. ხუხაშვილი		
ავტორი	ლ. ხუხაშვილი		

მასშტაბი	1:100	ნახაზი:
თარიღი		სარდაფის გეგმა

სტადია	ფურცელი	ფურცლები
პროექტი	ა-2	ა-17

I სართულის გეგმა ნიშ. +0.00 და +0.90 მ 1:100

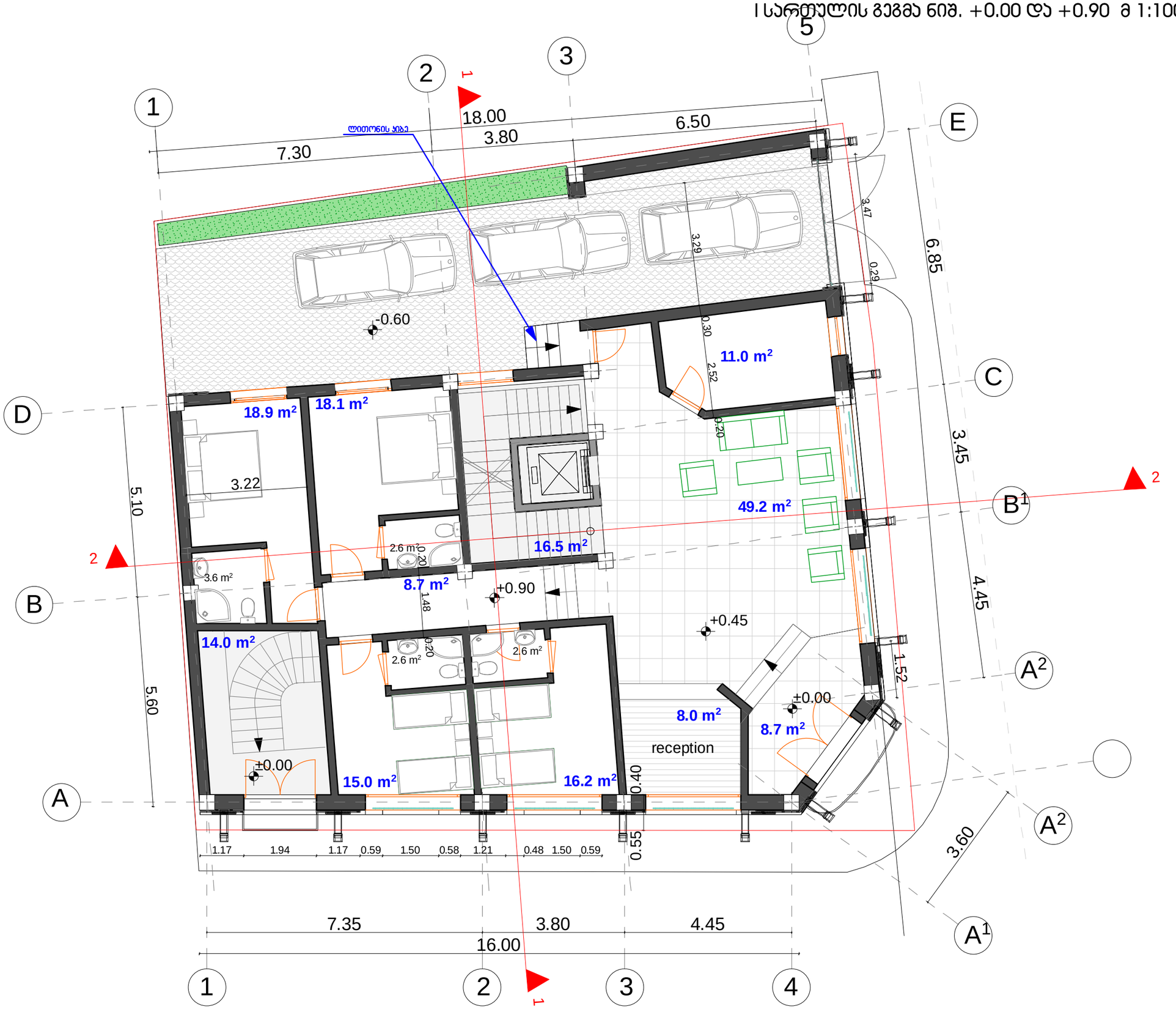

ფორმატი A-3	დახვეთა #	

შენიშვნები:

1. ნახაზზე ზომები მოსათვლელია მეტრებში.
2. ნახაზის ყველა ცვლილება მშენებლობისას მეთანხმებული უნდა იყოს პროექტის ავტორთან.

ტექნიკურ-ეკონომიკური მაჩვენებლები:

საერთო ფართი	- 184.30 მ²
- სასტუმროს ფართი	- 153.80 მ²
- ჯიხის ეჯიხედის და ღიფტის ფართი	- 30.50 მ²

პირობითი ნიშნები:

ნ	- ბეტონი
	- ტიხარი
	- ხიბეტი
ბ-ნ	- დიაფრაგმა
ფ-ნ	- პოლონა
მ-ნ	- ლიანდაგის ხაზი
ფძი-ნ	- საბაღესტრო საზღვარი

დამკვეთი: შპს" მეტეხი"

მისამართი: ქ.თბილისი, მეტეხის ქ. #20

პროექტის სახელწოდება: სასტუმრო

თანამდებობა	გვარი	ხელმოწერა	თარიღი
მთავარი პროექტორი	ო.ხახანაშვილი		
მთ.არქიტექტორი	ე. ხახანაშვილი		
ავტორი	ე. ხახანაშვილი		

მასშტაბი	1:100	ნახაზი: II სართულის გეგმა
თარიღი		

სტადია	ფურცელი	ფურცლები
პროექტი	პ-3	პ-17

მე-2 სართულის გეგმა ნიშ. +4.20 მ 1:100



ფოჩმატი A-3	დატვეთა #	

შენიშვნები:

1. ნახაზზე ზომები მოცემულია მეტრებში.

2. ნახაზის ყველა ცვლილება მშენებლობისას შეთანხმებული უნდა იყოს პროექტის ავტორთან.

ტექნიკურ-ეკონომიკური მაჩვენებლები:

საერთო ფართი	- 266.8 მ²
- ჯიბის უჯრედი და დერეფანი	- 44.70 მ²
- სასტუმრო ნომრების ფართი	- 198.8 მ²
- საზაფხულო	- 23.30 მ²

პირობითი ნიშნები:

6 –	– ჯედელი
–	– ტიხარი
–	– რიბელი
ჯ-ნ –	– დიაფრაგმა
ფ-ნ –	– ჯოლონა
მ-ნ –	– ლერძის ხაზი
ფარ-ნ –	– საკადასტრო საზღვარი

დამკვეთი: **შპს" მეტეხი"**

მისამართი: **ქ.თბილისი, მეტეხის ქ. #20**

პროექტის სახელწოდება: **სასტუმრო**

თანამდებობა	ბვარი	ხელმოწერა	თარიღი
დირექტორი	ო.ხუხაშვილი		
მთ.არქიტექტორი	ლ. ხუხაშვილი		
ავტორი	ლ. ხუხაშვილი		

მასშტაბი	1:100	ნახაზი:
თარიღი		II სართულის ბებმა

სტადია	ფურცელი	ფურცლები
პროექტი	ა-4	ა-19

მე-3 სართულის გეგმა ნიშ. +7.40 მ 1:100

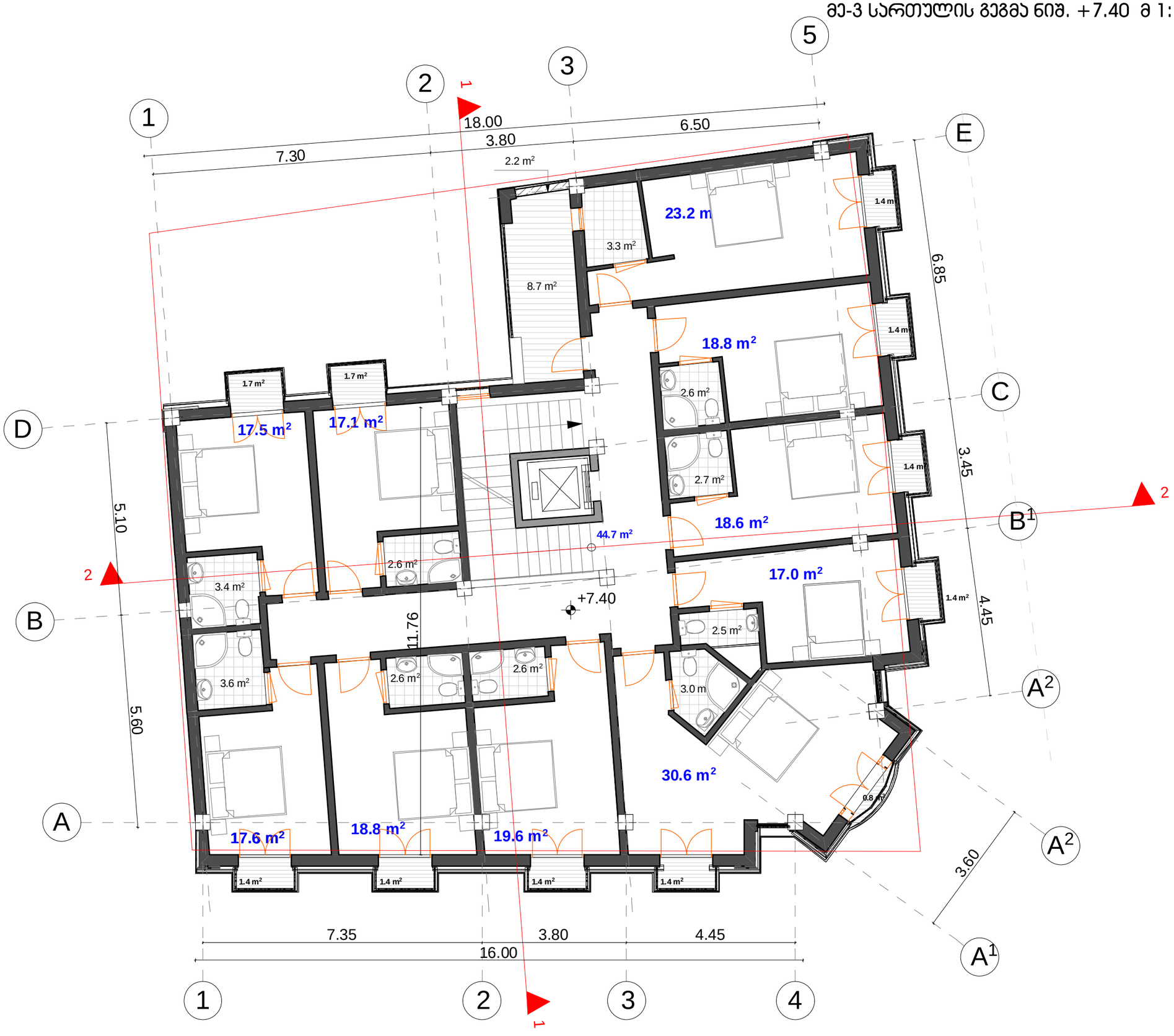

ფოჩმატი A-3	დატვეთა #	

შენიშვნები:

1. ნახაზზე ზომები მოსემულია მეტრებში.
2. ნახაზის ყველა ცვლილება მშენებლობისას შეთანხმებული უნდა იყოს პროექტის ავტორთან.

ტექნიკურ-ეკონომიკური მაჩვენებლები:

საერთო ფართი	- 267.6 მ²
- ჯიბის უჯრედი და დერეფანი	- 44.70 მ²
- სასტუმრო ნომრების ფართი	- 198.8 მ²
- საზაფხულო	- 24.10 მ²

პირობითი ნიშნები:

6 –	– ჯედელი
–	– ტიხარი
–	– რიბელი
ჯ-ნ –	– დიაფრაგმა
ფ-ნ –	– ჯოლონა
მ-ნ –	– ლერძის ხაზი
ფარ-ნ –	– საკადასტრო საზღვარი

დამკვეთი: **შპს" მეტეხი"**

მისამართი: **ქ.თბილისი, მეტეხის ქ. #20**

პროექტის სახელწოდება: **სასტუმრო**

თანამდებობა	ბვარი	ხელმოწერა	თარიღი
დირექტორი	ო.ხუხაშვილი		
მთ.არქიტექტორი	ლ. ხუხაშვილი		
ავტორი	ლ. ხუხაშვილი		

მასშტაბი	1:100	ნახაზი:
თარიღი		II სართულის გეგმა

სტადია	ფურცელი	ფურცლები
პროექტი	ა-4	ა-19

მანსარდის სართულის გეგმა ნიშ. +10.60 მ 1:100

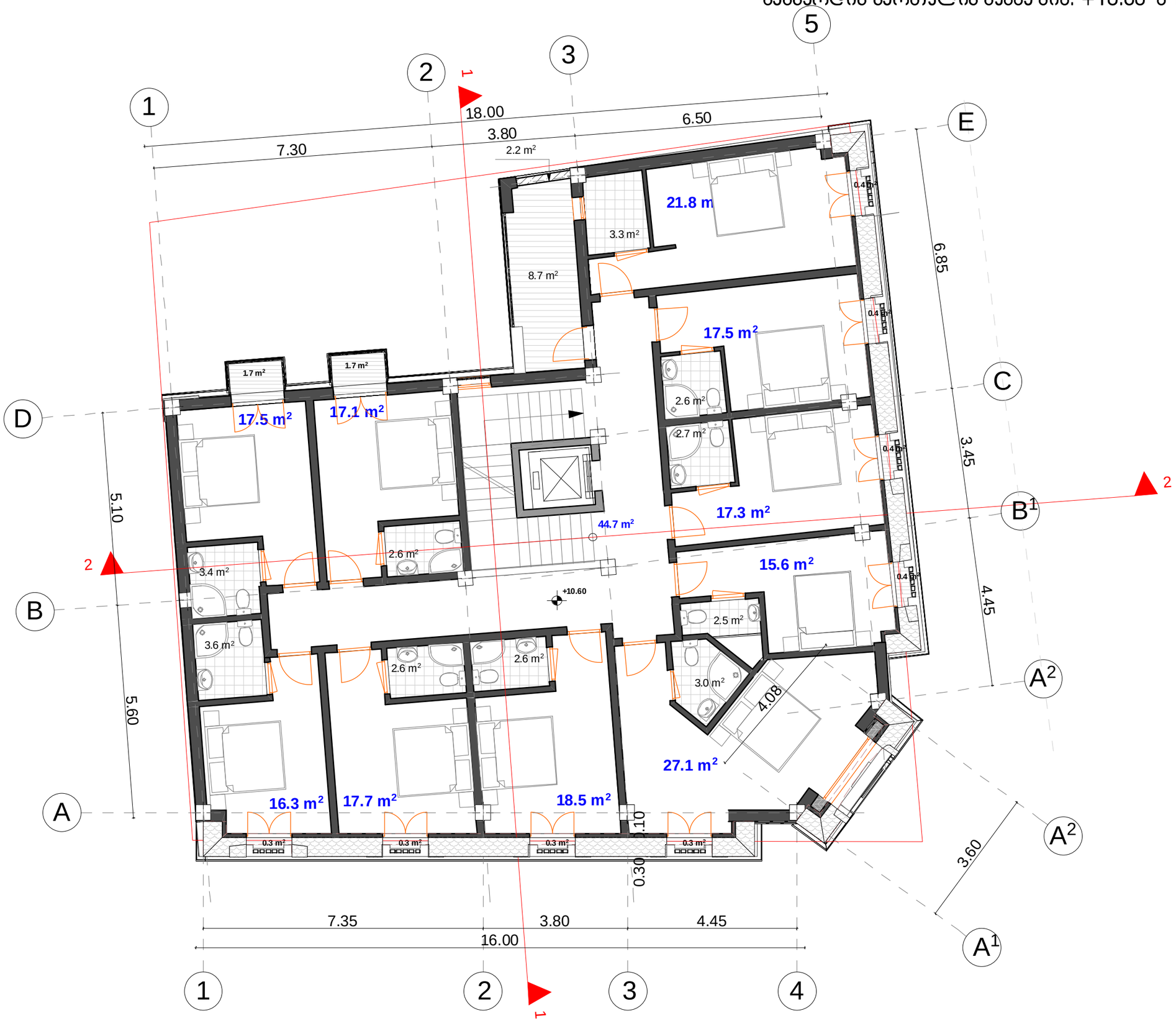

ფორმატი A-3	დაკვეთა #	

შენიშვნები:

1. ნახაზზე ზომები მოცემულია მეტრებში.

2. ნახაზის ყველა ცვლილება მშენებლობისას შეთანხმებული უნდა იყოს პროექტის ავტორთან.

ტექნიკურ-ეკონომიკური მაჩვენებლები:

საერთო ფართი	- 246.0 მ²
- ჯიბის უჯრედი და დერეფანი	- 44.70 მ²
- სასტუმრო ნომრების ფართი	- 186.4 მ²
- საზაფხულო	- 14.90 მ²

პირობითი ნიშნები:

⑥ –	– ყველი
–	– ტიხარი
–	– ჩიბელი
ა-ნ –	– ღობეობები
ფ-ნ –	– ჯოლონა
მ-ნ –	– ლუსძის ხაზი
ფსხ-ნ –	– საპაელსტრო სახლეური

დებულება: შპს" მეტეხი"

მისამართი: ქ.თბილისი, მეტეხის ქ. #20

პროექტის სახელწოდება: სასტუმრო

თანამდებობა	ბეჭდი	ხელმოწერა	თარიღი
დირექტორი	ო.ხელაშვილი		
მთ.არქიტექტორი	ე. ხელაშვილი		
ავტორი	ე. ხელაშვილი		

მასშტაბი	1:100	ნახაზი: II სართულის გეგმა
თარიღი		

სახელი	ფურცელი	ფურცლები
პროექტი	ა-4	ა-19

ტექნიკური სართულის გეგმა ნიშ. +13.80 მ 1:100

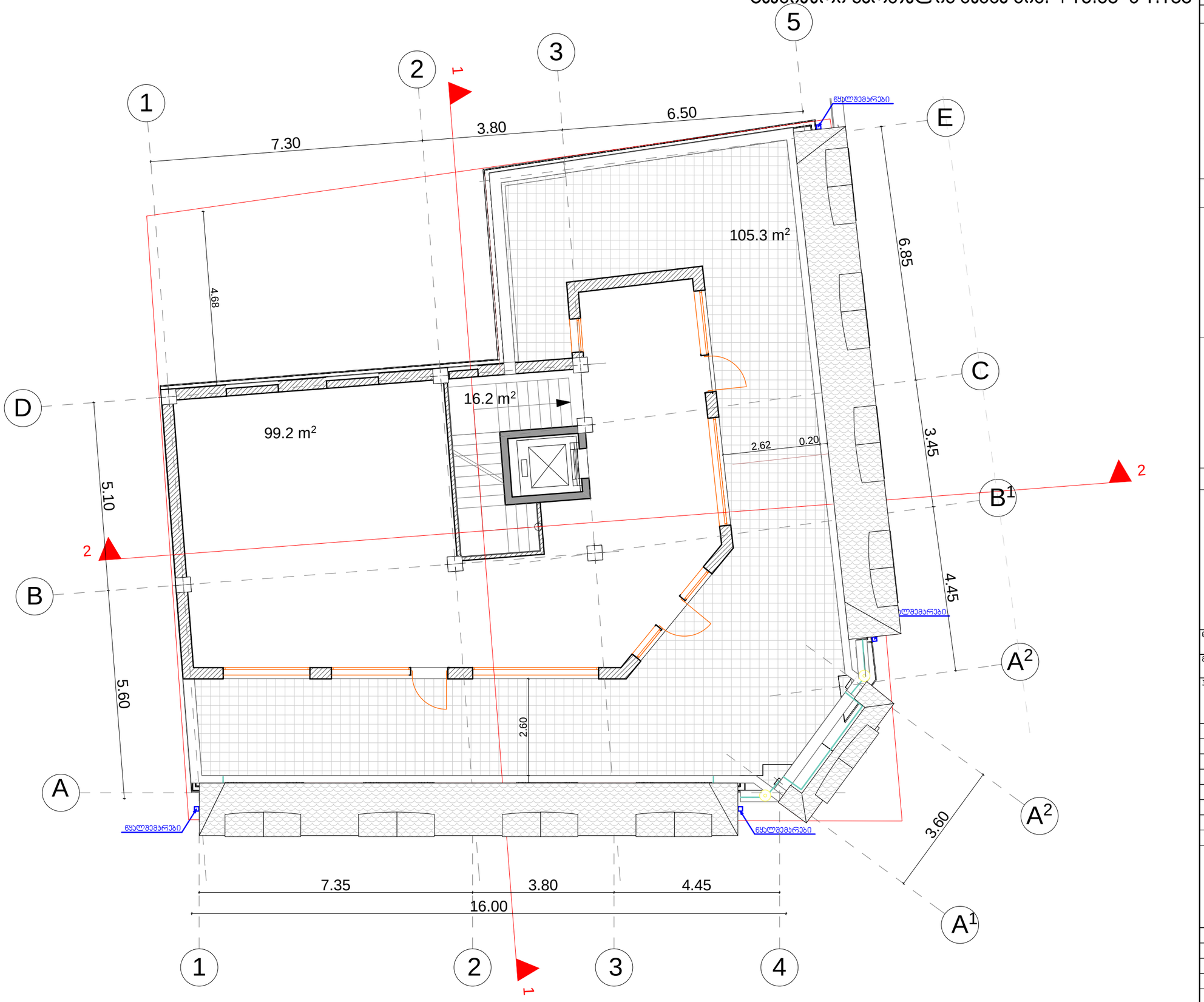

ფოიმატი A-3	ლაკვეთა #	

შენიშვნები:

1. ნახაზზე ზომები მოსემულია მეტიებში.
2. ნახაზის ყველა ცვლილება მშენებლობისას შეთანხმებული უნდა იყოს პროექტის ავტოთან.

ტექნიკუი-ეკონომიკური მაჩვენებლები:

საეითო ფაითი	- 220.7 მ²
- ჯიბის უჯიედის ფაითი	- 16.20 მ²
- აიასიული საითულის ფაითი	- 99.20 მ²
- საზაფხულო ფაითი (ტეიასა)	- 105.30 მ²

პიიობითი ნიშნები:

6 –	– ჯედელი
–	– ტიხაი
–	– ჩიბელი
ჯ-ნ –	– დიაფიაბმა
ფ-ნ –	– ჯოლონა
მ-ნ –	– ლეიძის ხაზი
ფაი-ნ –	– საჯადასტიო საზღვაი

დამკვეთი	შპს" მეტეხი"
მისამაითი	ქ.თბილისი, მეტეხის ქ. #20
პროექტის სახელწოდება	სასტუმიო

თანამდებობა	ბვაი	ხელმონეია	თაიილი
დიიექტოი	ო.ხუხაშვილი		
მთ.აიქიტექტოი	ლ. ხუხაშვილი		
ავტოი	ლ. ხუხაშვილი		

მასშტაბი	1:100	ნახაზი: II საითულის გეგმა
თაიილი		

სტადია	ფუიცელი	ფუიცლები
პროექტი	ა-4	ა-19

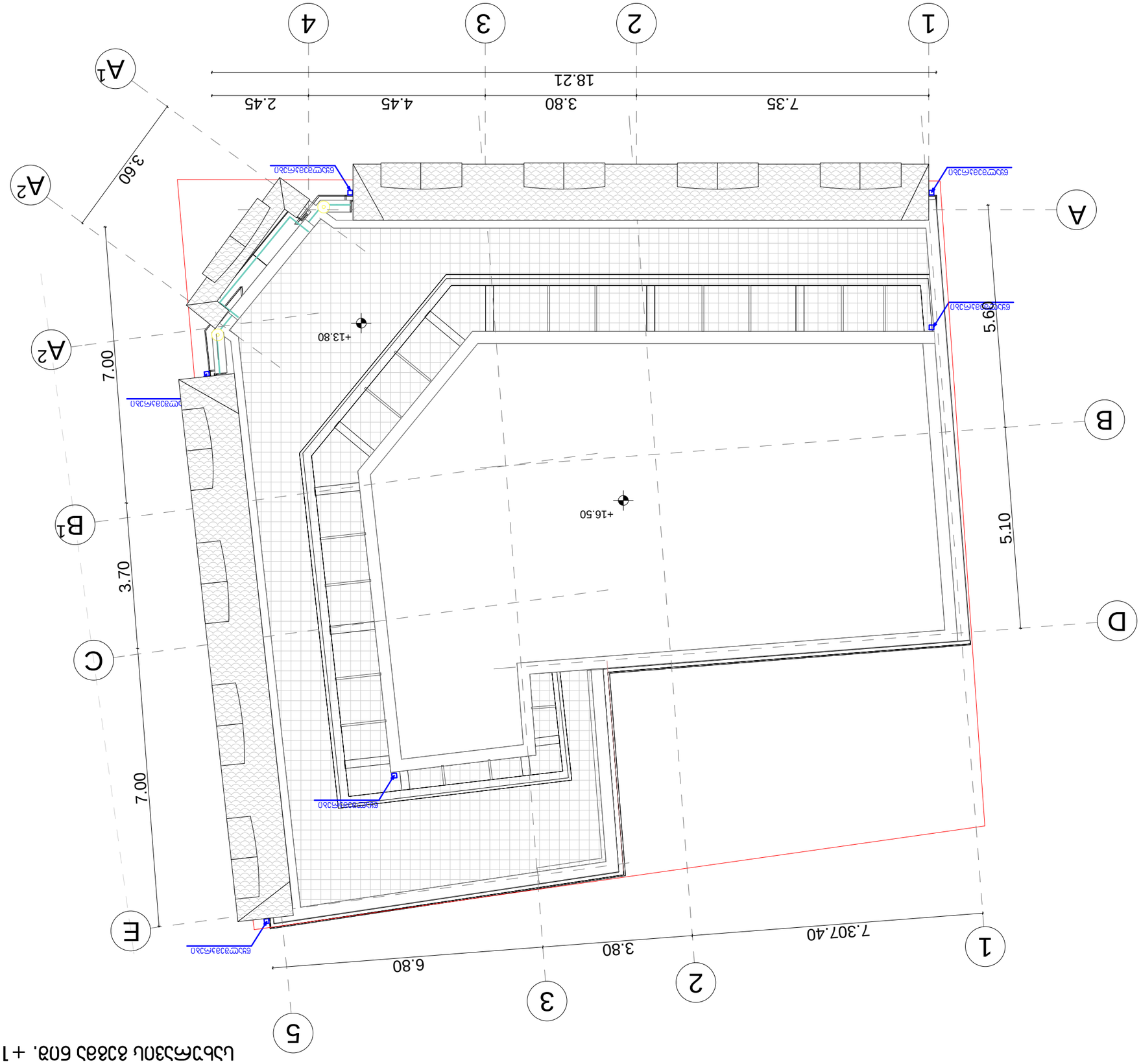

цъъгмъзлъ ъзъъъ бпъ. +16.50 а 1:100

фмнъъдл А-3	ъъзгдл #	

ъъбпъгъъбъл:

1. бъъъчъъ чмъъзл ъчъъъсдл ъъъчъъъл.

ъпъъъъгдл	
ъъъ "ъъъъъъ"	
ъъъъъъъъ	
ъъъъъъъъъъ ъъъъъъъъъъ