გეგმა ნიშნულზე ± 0.00

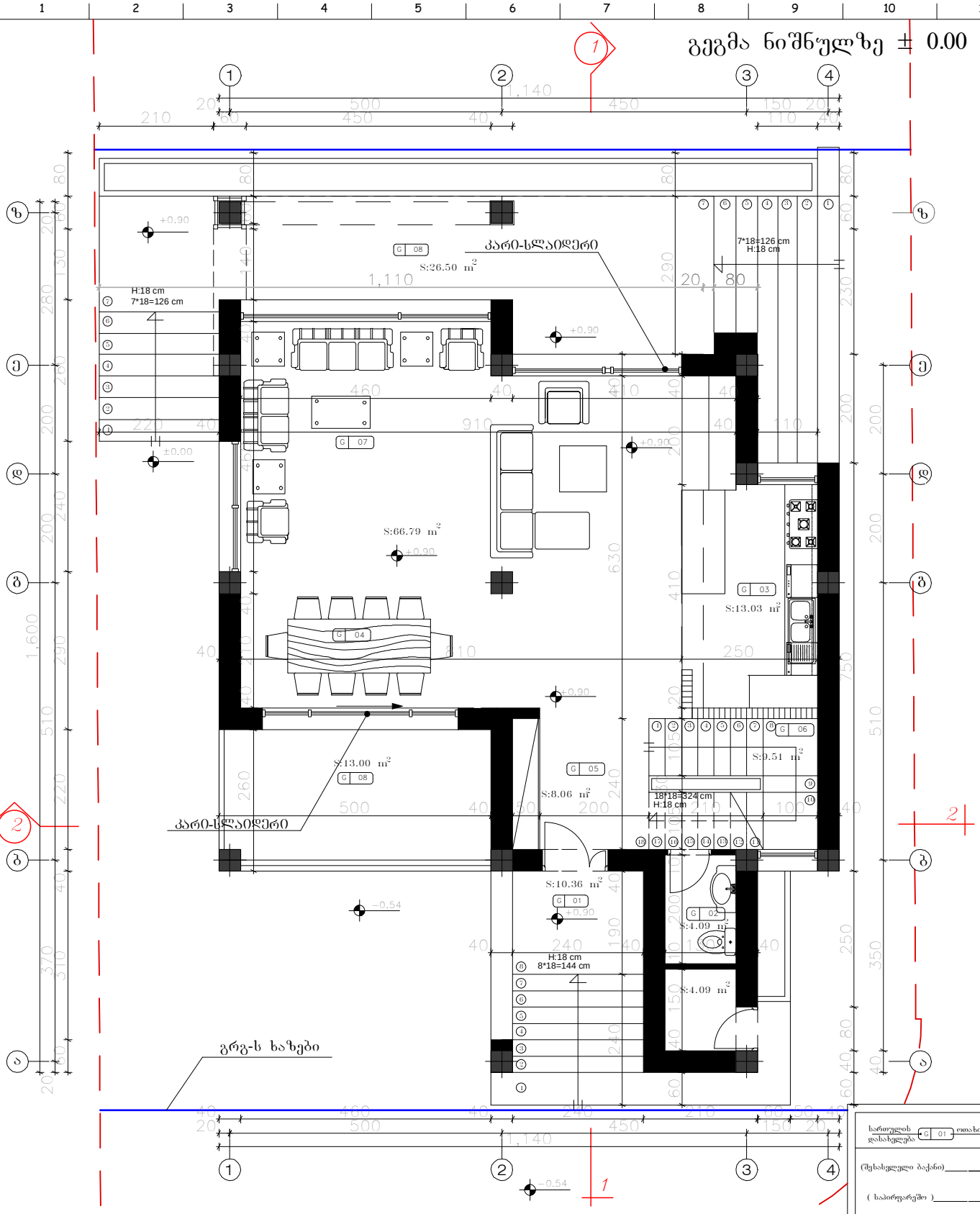

შენიშვნა:

1. ±0.00=1034.60 მ ტოპოგადაღების მიხედვით

სართულის დასახელება	G 01 ოთახის ნომერი
(შესასვლელი ბაქანი)	G 01
(საპირფარეშო)	G 02
(საწყობი)	G 03
(სასადილო ოთახი)	G 04
(პოლი)	G 05
(კბის უჯრედი)	G 06
(საერთო ოთახი)	G 07
(აივანი)	G 08

Karkia

დამკვეთი: შ.პ.ს "Sarafraz"

პროექტი: ინდ. საცხოვრებელი სახლების კომპლექსი (ს.ტაბახმელა) (ტიპი C,ნაკვ.№10)

დასახელება:	მთარქიტექტორი:	ტაპიზაძე	შემოწმა:	ტ. ტაპიზაძე	ეროვნული :	სმ	მასშტაბი:	ფორმატი:	პროექტის არქივის ნომერი:	თარიღი:	რევ.	ფურც-ლი №:	ფურც. რ-ბა:
გეგმა ნიშნულზე ± 0.00	ინტერიერი და ქსტერიერი :	შმატინფარ	დამტკიცა:	დ. ტაპიზაძე			1:100	A4		13/07/13	03	5	13

გეგმა ნიშნულზე 4.14

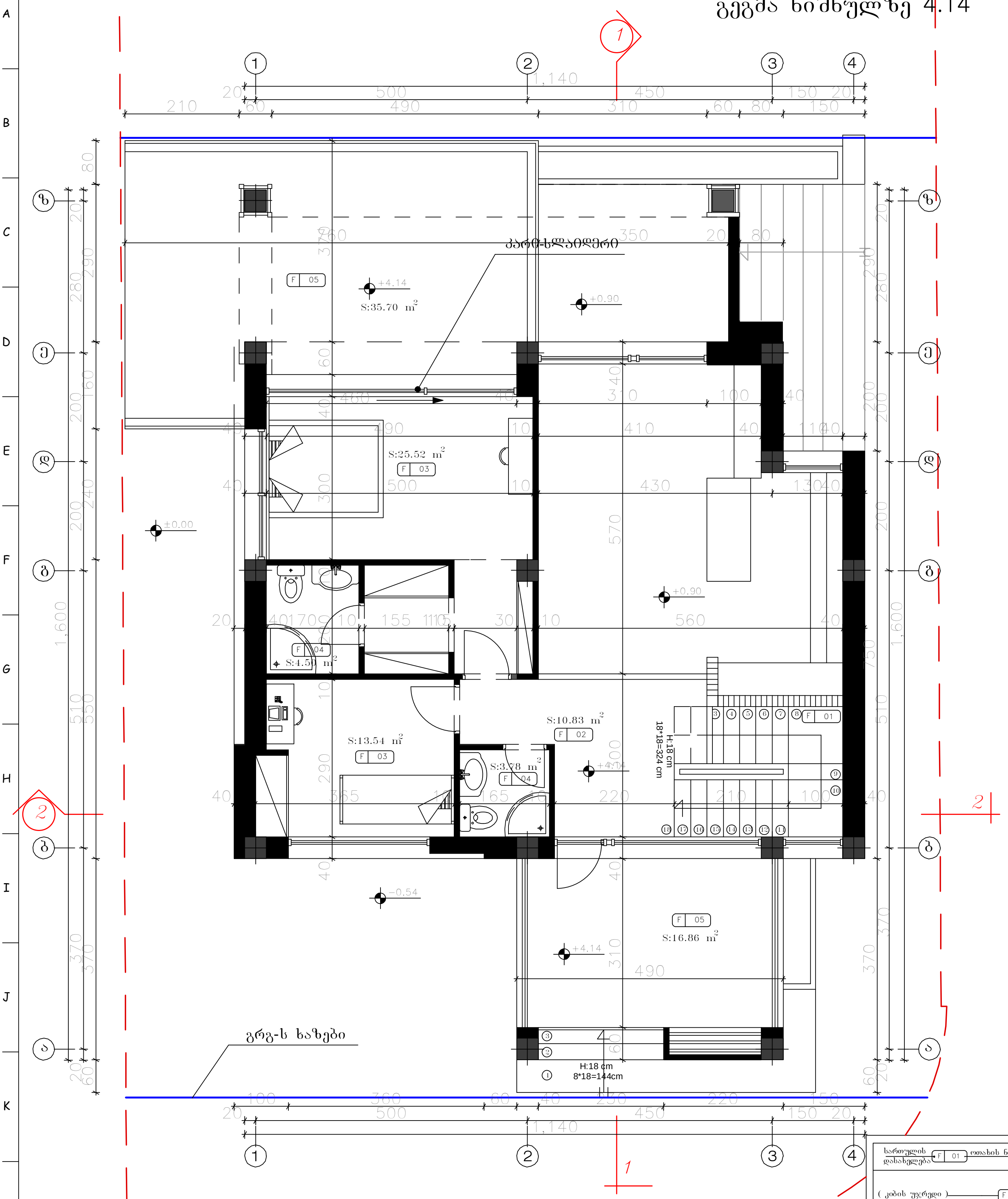

შენიშვნა:

1. ±0.00=1034.60 მ ტოპოგადაღების მიხედვით

სართულის დასახელება	F 01	ოთახის ნომერი
(კიბის უჯრედი)	F 01	
(დერეფანი)	F 02	
(საძინებელი)	F 03	
(სააბაზანო)	F 04	
(აივანი)	F 05	

Karkia

დამკვეთი: შ.პ.ს "Sarafraz"

პროექტი: ინდ. საცხოვრებელი სახლების კომპლექსი (ს.ტაბახმელა) (ტიპი C,ნაკვ.№10)

დასახელება:	მთ.არქიტექტორი:	დ. ტაპიზადე	შემოწმა:	შ. ტაპიზადე	ერთეული :	მასშტაბი:	ფორმატი:	პროექტის არქივის ნომერი:	თარიღი:	რევ.	ფურ.-ლი №:	ფურც. რ-ბა:
გეგმა ნიშნულზე 4.14	ინტერიერი და ექსტერიერი :	შ.მატინფარ	დაამტკიცა:	დ. ტაპიზადე	სმ	1:100	A4		13/07/13	03	6	13

სახურავის გეგმა

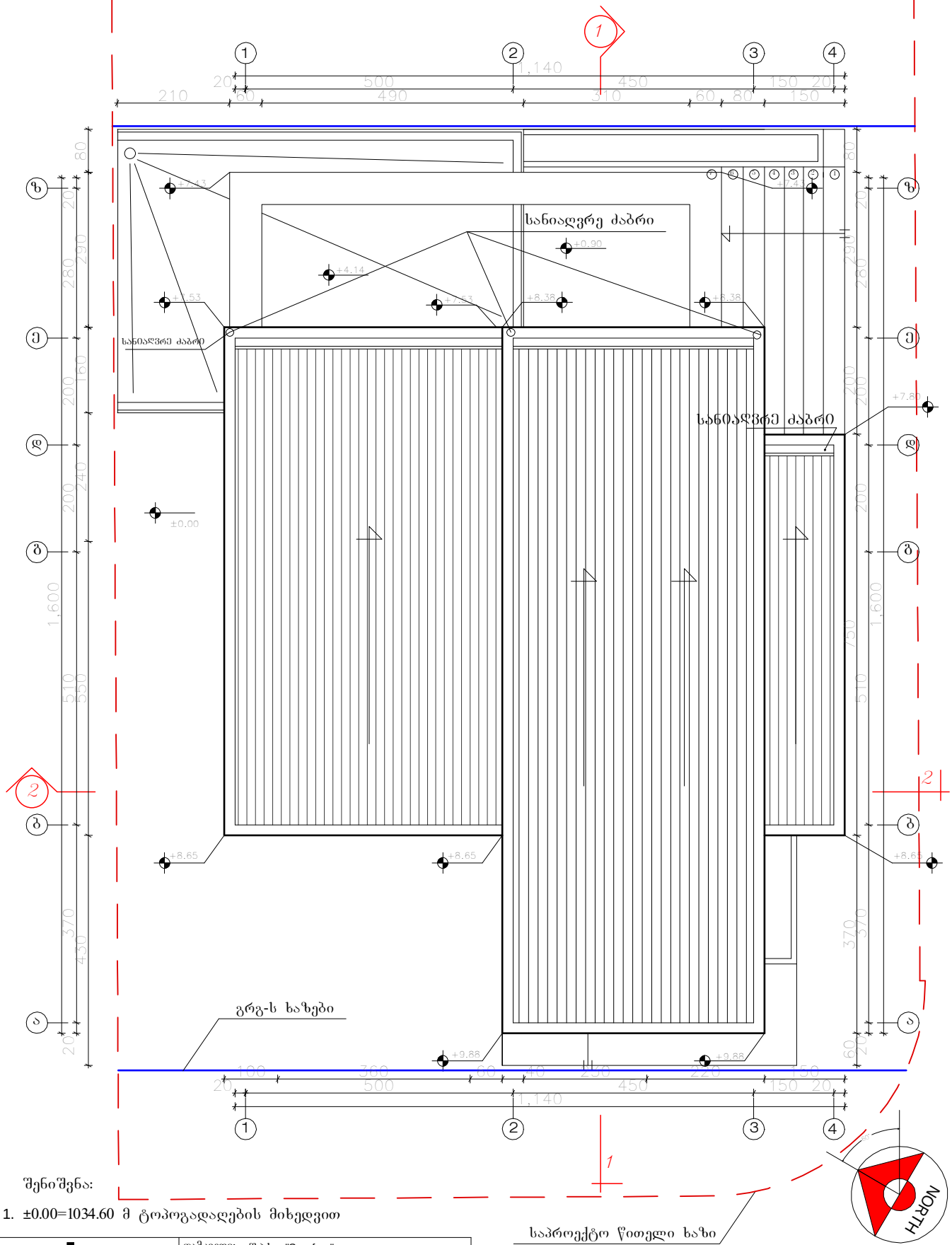

შენიშვნა:

1. ±0.00=1034.60 მ ტოპოგადაღების მიხედვით

საპროექტო წითელი ხაზი

| | | |