გეგმა ნიშნულზე ± 0.00

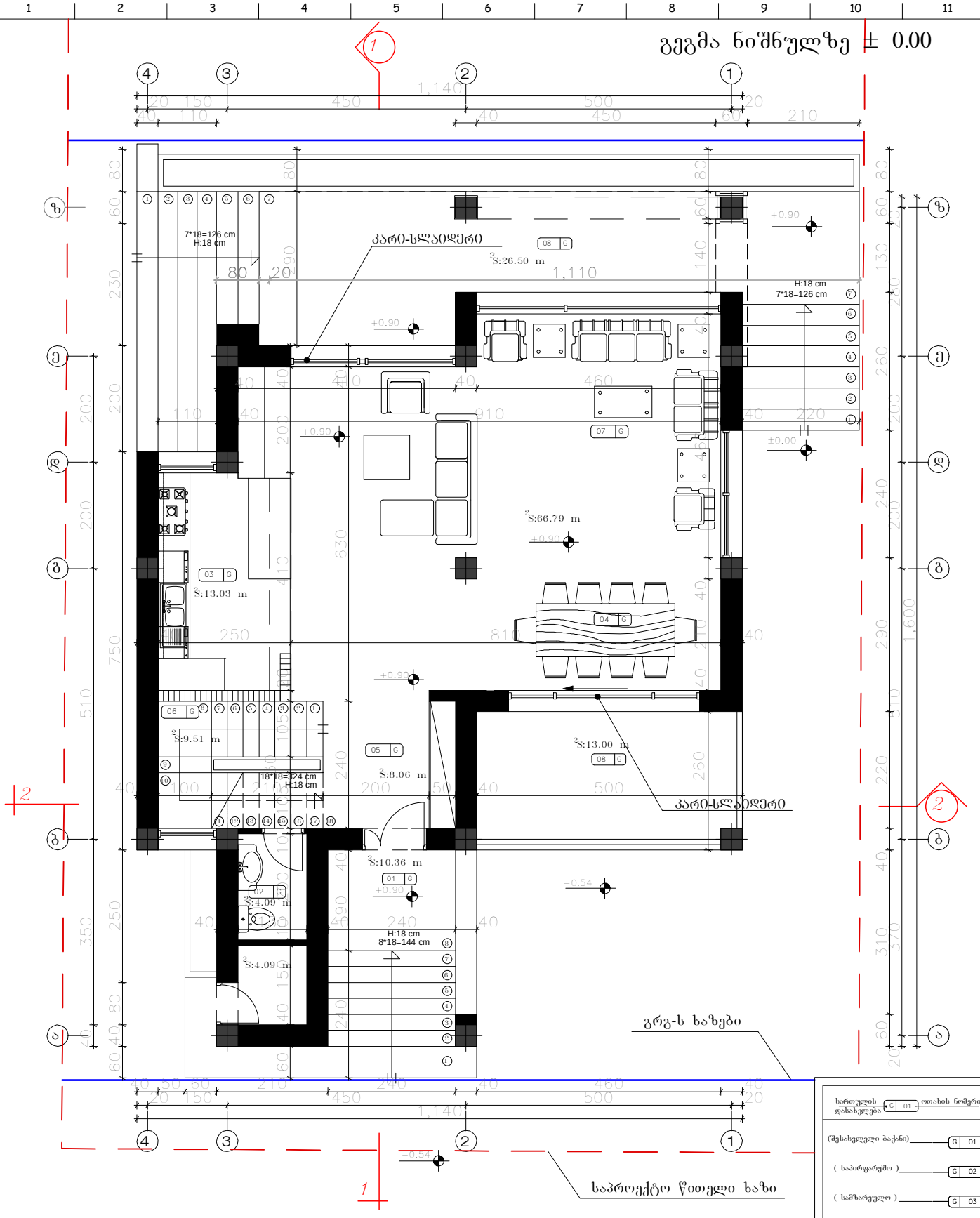

შენიშვნა:

1. ±0.00=1034.60 მ ტოპოგადაღების მიხედვით

საძიებლის დასახელება	G 01 ოთახის ნომერი
(შესასვლელი ბაქანი)	G 01
(საპირფარეშო)	G 02
(საშხაპეული)	G 03
(სასადილო ოთახი)	G 04
(ჰოლი)	G 05
(კიბის უჯრედი)	G 06
(საერთო ოთახი)	G 07
(აივანი)	G 08

Karkia

დამკვეთი: შ.პ.ს "Sarafraz"

პროექტი: ინდ. საცხოვრებელი სახლების კომპლექსი (ს.ტაბახმელა) (ტიპი C¹,ნაკვ№13)

| | | |

გეგმა ნიშნულზე 4.14

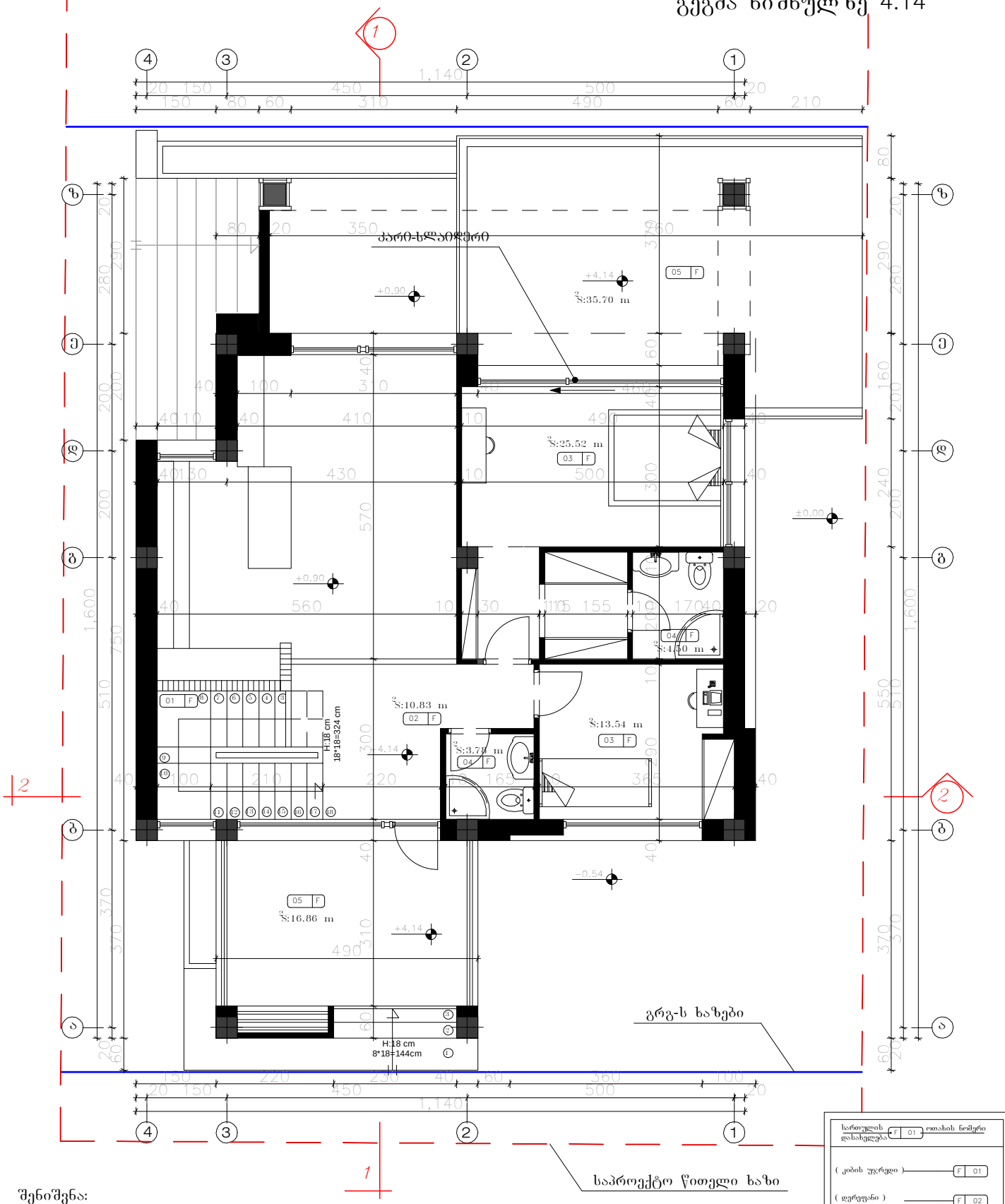

შენიშვნა:

1. ±0.00=1034.60 მ ტოპოგადაღების მიხედვით

| | | |

სახურავის გეგმა

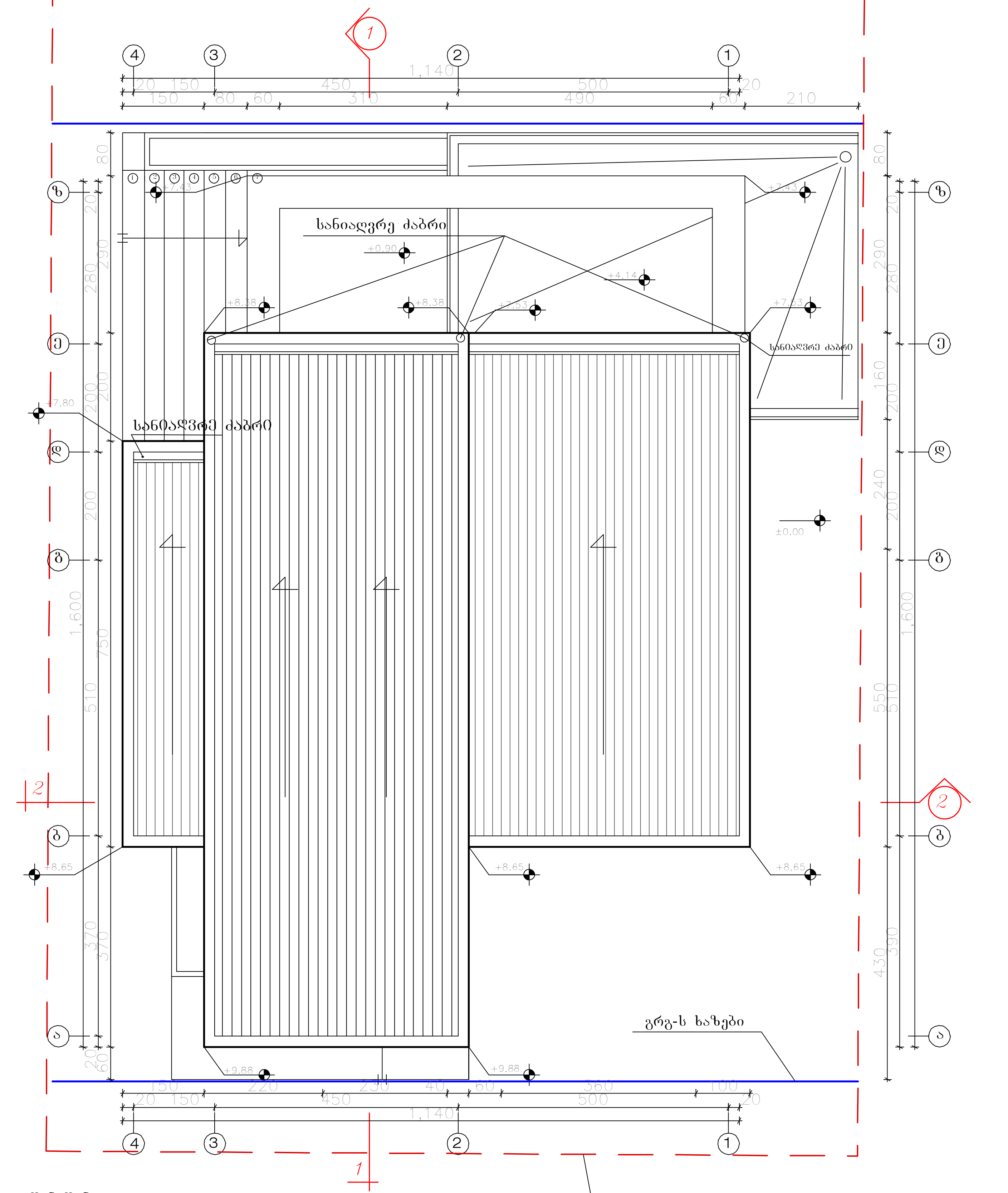

შენიშვნა:

1. ±0.00=1034.60 მ ტოპოგადაღების მიხედვით

Karkia		დამკვეთი: შ.პ.ს "Sarafraz"									
		პროექტი: ინდ. საცხოვრებელი სახლების კომპლექსი (ს.ტაბახმელა) (ტიპი C',ნაკვ.№13)									
დასახელება: სახურავის გეგმა	მთ.არქიტექტორი:	დ. ტაპიზადე	შეამოწმა:	შ. ტაპიზადე	ერთეული : სმ	მასშტაბი: 1:100	ფორმატი: A4	პროექტის არქივის ნომერი:	თარიღი: 13/07/13	რევ. 03	ფურ.-ლი №: 7 / ფურც. რ-ბა: 13
	ინტერიერი და ექსტერიერი :	შმატინფარ	დაამტკიცა:	დ. ტაპიზადე							