გეგმა ნიშნულზე ± 0.00

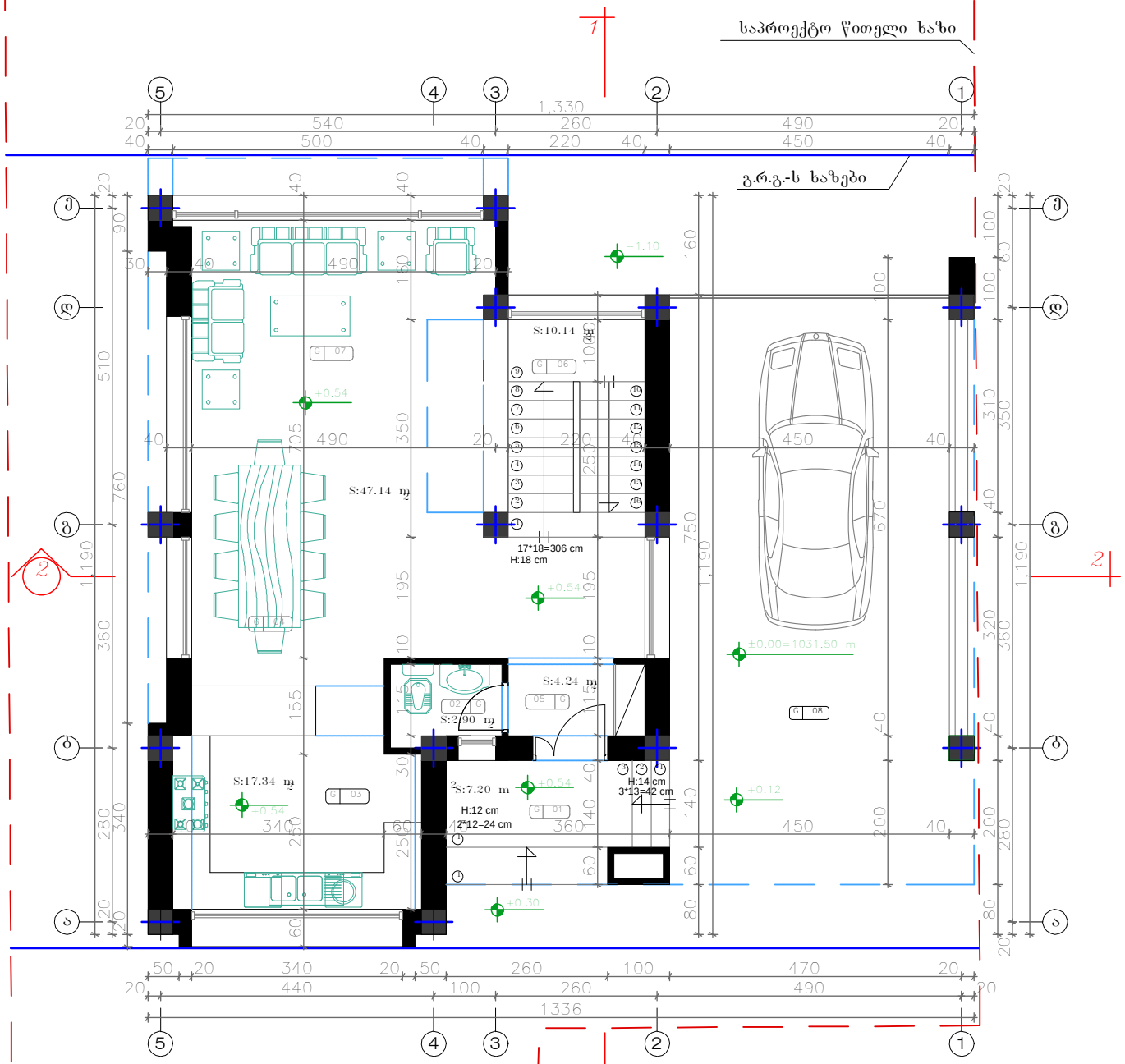

სართულის დასახელება | ოთახის ნომერი

(შემოსასვლელი ბაქანი)	G 01
(საპირფარეშო)	G 02
(სამზარეულო)	G 03
(სასადილო ოთახი)	G 04
(ჰოლი)	G 05
(კიბის უჯრედი)	G 06
(საერთო ოთახი)	G 07
(ავტოსადგომი)	G 08

შენიშვნა:

1. ±0.00=1034.70 მ ტოპოგადაღების მიხედვით

Karkia

დამკვეთი: შ.პ.ს "Sarafraz"

პროექტი: ინდ. საცხოვრებელი სახლების კომპლექსი (ს.ტაბახმელა) (ტიპი A¹,ნაკვ.№17)

დასახელება:	მთ.არქიტექტორი:	დ. ტაპიზაძე	შემოწმა:	შ. ტაპიზაძე	ერთეული :	მასშტაბი:	ფორმატი:	პროექტის არქივის ნომერი:	თარიღი:	რეგ.	ფურც.-ლი №:	ფურც. რ-ბა:
გეგმა ნიშნულზე ± 0.00	ინტერიერი და ექსტერიერი :	შ.მატინფარ	დაამტკიცა:	დ. ტაპიზაძე	სმ	1:100	A4		13/07/13	03	5	13

გეგმა ნიშნულზე 3.60-4.14

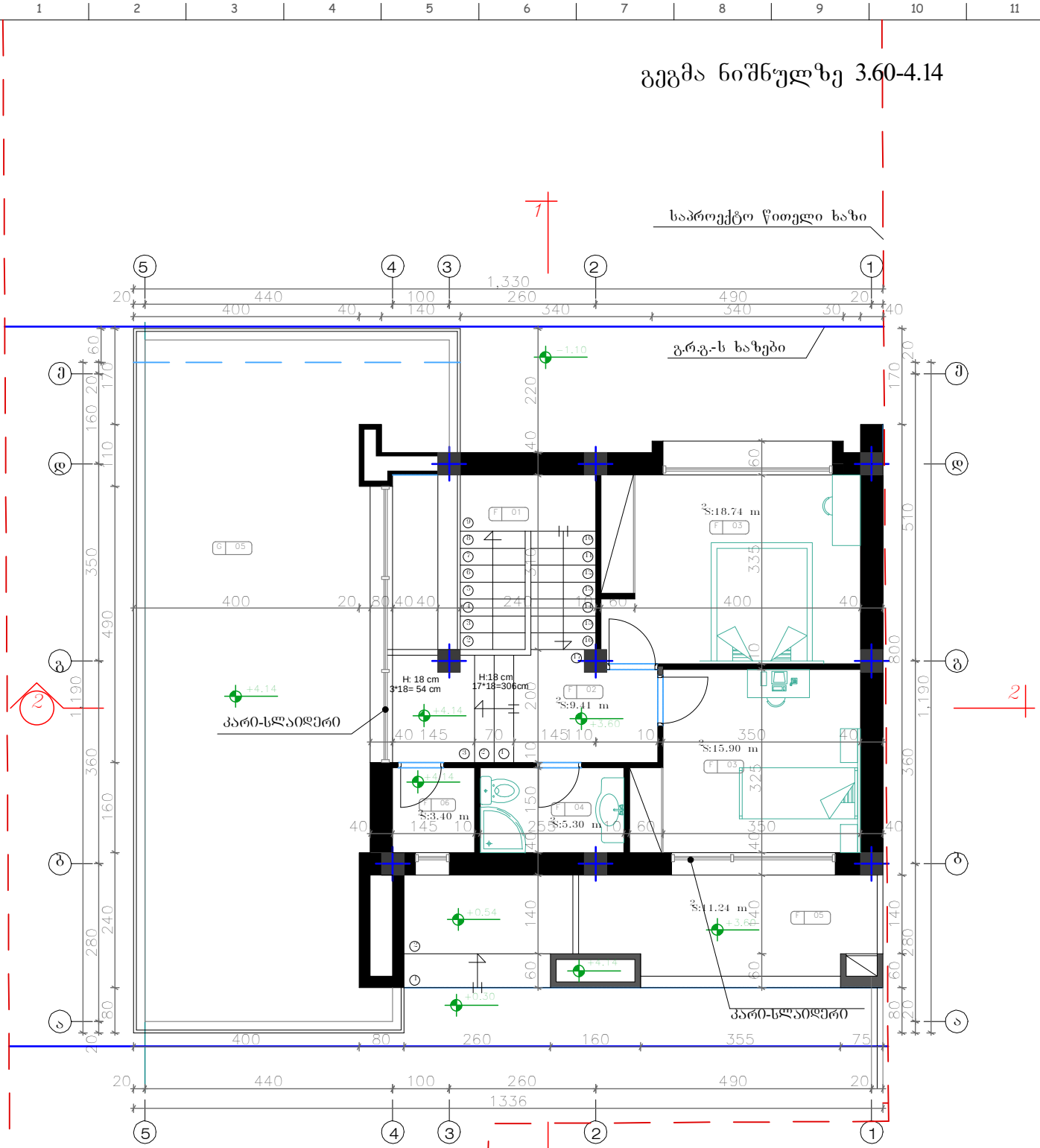

შენიშვნა:
1. ±0.00=1034.70 მ ტოპოგადაღების მიხედვით

| | | |

სახურავის გეგმა

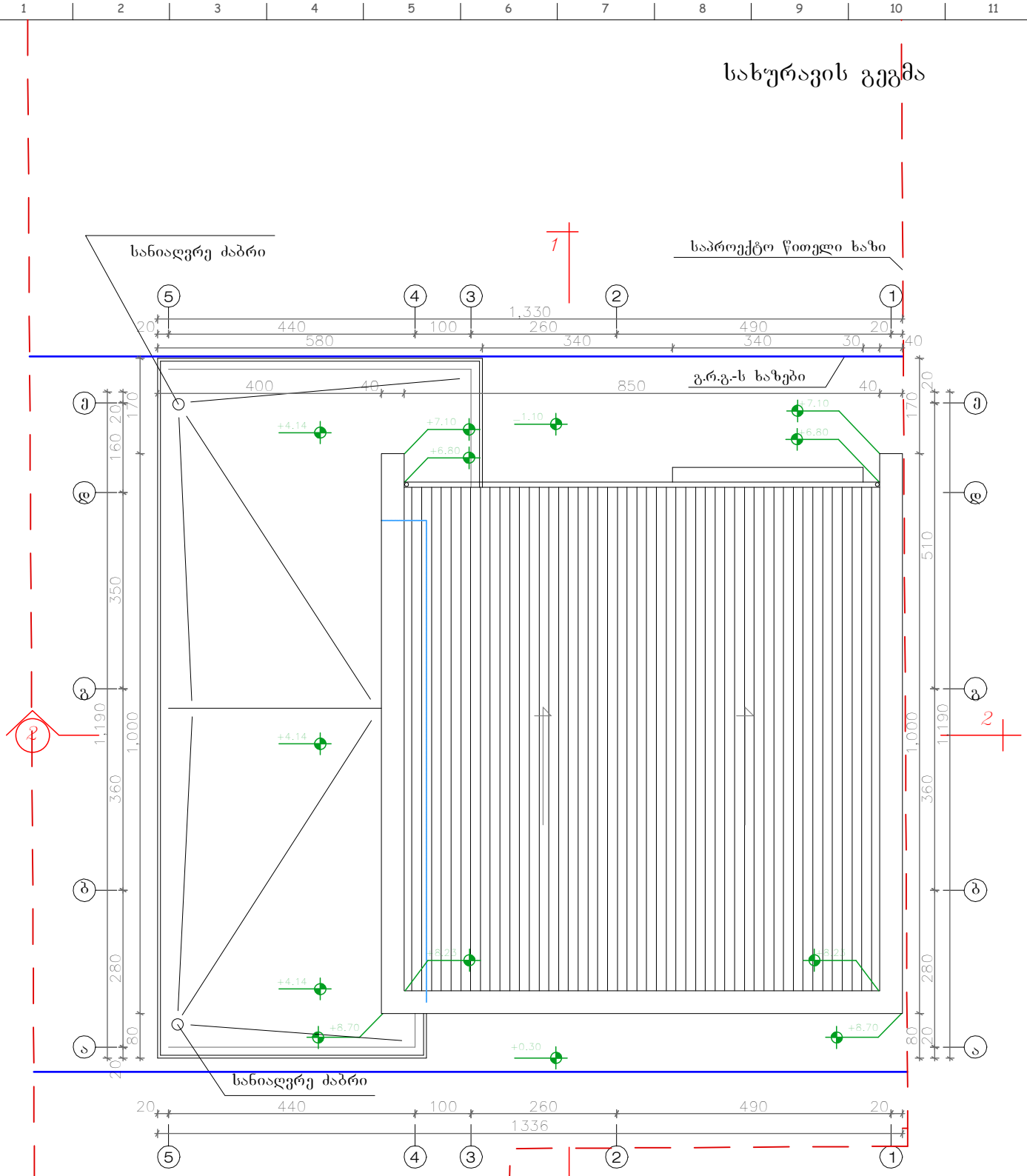

შენიშვნა:

1. ±0.00=1034.70 მ ტოპოგადაღების მიხედვით

Karkia	დამკვეთი: შ.პ.ს "Sarafraz"														
	პროექტი: ინდ. საცხოვრებელი სახლების კომპლექსი (ს.ტაბახმელა) (ტიპი A¹,ნაკ.№17)														
დასახელება: სახურავის გეგმა	მთ.არქიტექტორი:	დ. ტაბიზაძე	შემოწმა:	შ. ტაბიზაძე	ერთეული : სმ	მასშტაბი: 1:100	ფორმატი: A4	პროექტის არქივის ნომერი:	თარიღი: 13/07/13	რევ: 03	ფურც-ლი №: 7	ფურც. რ-ბა: 13			
	ინტერიერი და ექსტერიერი :		შმატონყარ	დაამტკიცა:	დ. ტაბიზაძე										