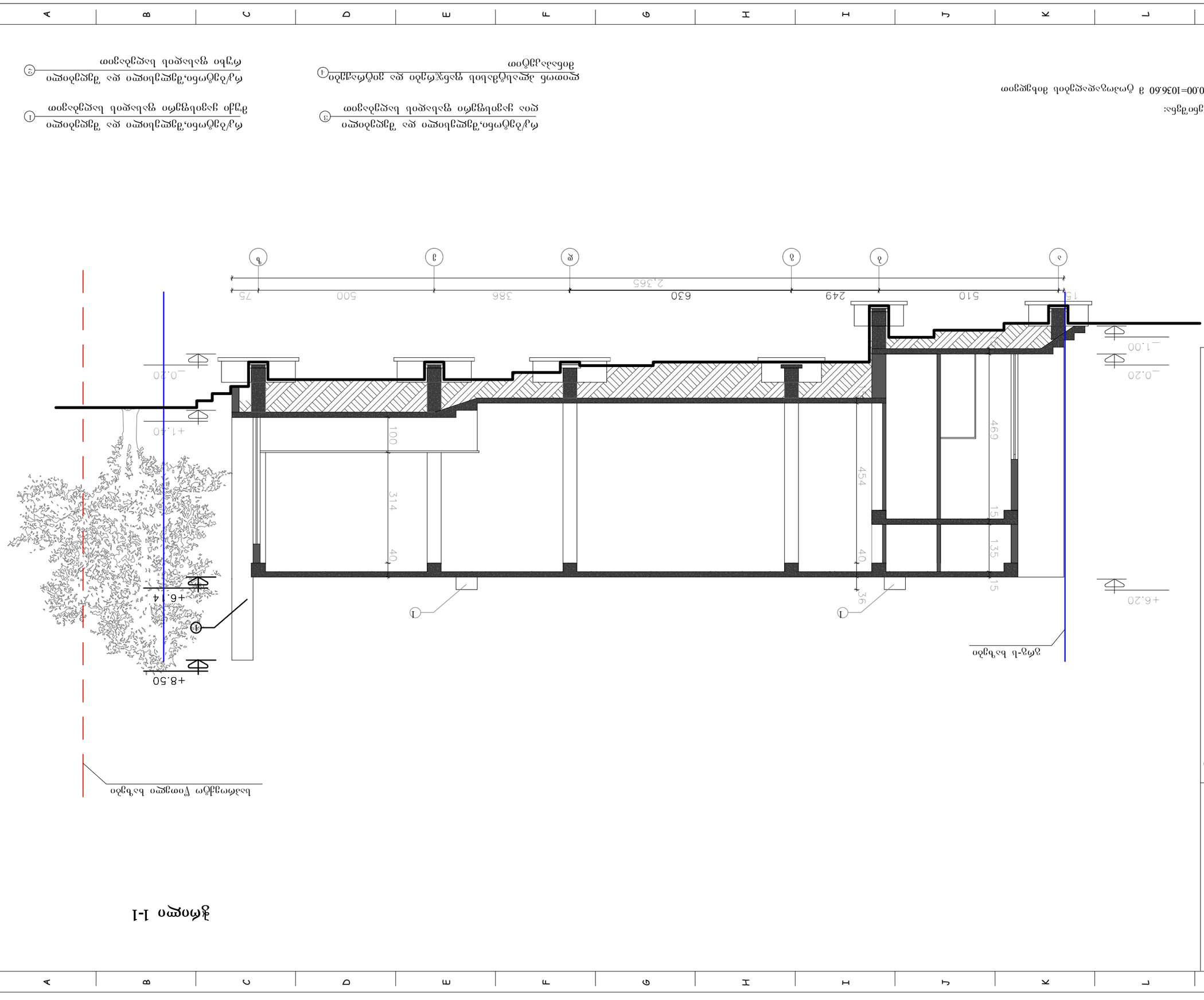

1. ±0.00=1036.60 მ ტოპოგეოდეზიის მიხედვით

შენიშვნები:

ფიდეროვანი საძირკვლის და ელექტრო ყუთის ბეტონის მოსწორებითი ფენა

ტუალეტის, შენობის და ელექტრო ყუთის ბეტონის ფილა

ტუალეტის, შენობის და ელექტრო ყუთის ბეტონის ფილა

დამკვეთი: შ.პ.ს "Sarafraz"	
პროექტი: ინდ. საქხოვრებლო სახლების კომპლექსი ს.ტაბახმელა, ნაკ. N780	(ნაკვ.N32, სხვენები და საზოგადოებრივი ცენტრი)
დასახელება: ჭრილი 1-1	მოპირისპირე მხარის ტაბ.: / ინჟენერული ქსელების ტაბ.: / არქიტექტურული ტაბ.: / შეფასება: / გ. ტაბახელი / დ. ტაბახელი
	მასშტაბი: 1:100 / ფორმატი: A3 / ცვლილების ნომერი: / თარიღი: 13/07/13 / რედ. 03 / ფურცლის №: ა-10 / ფურც. რაოდ.: 11

ჭრილი 2-2

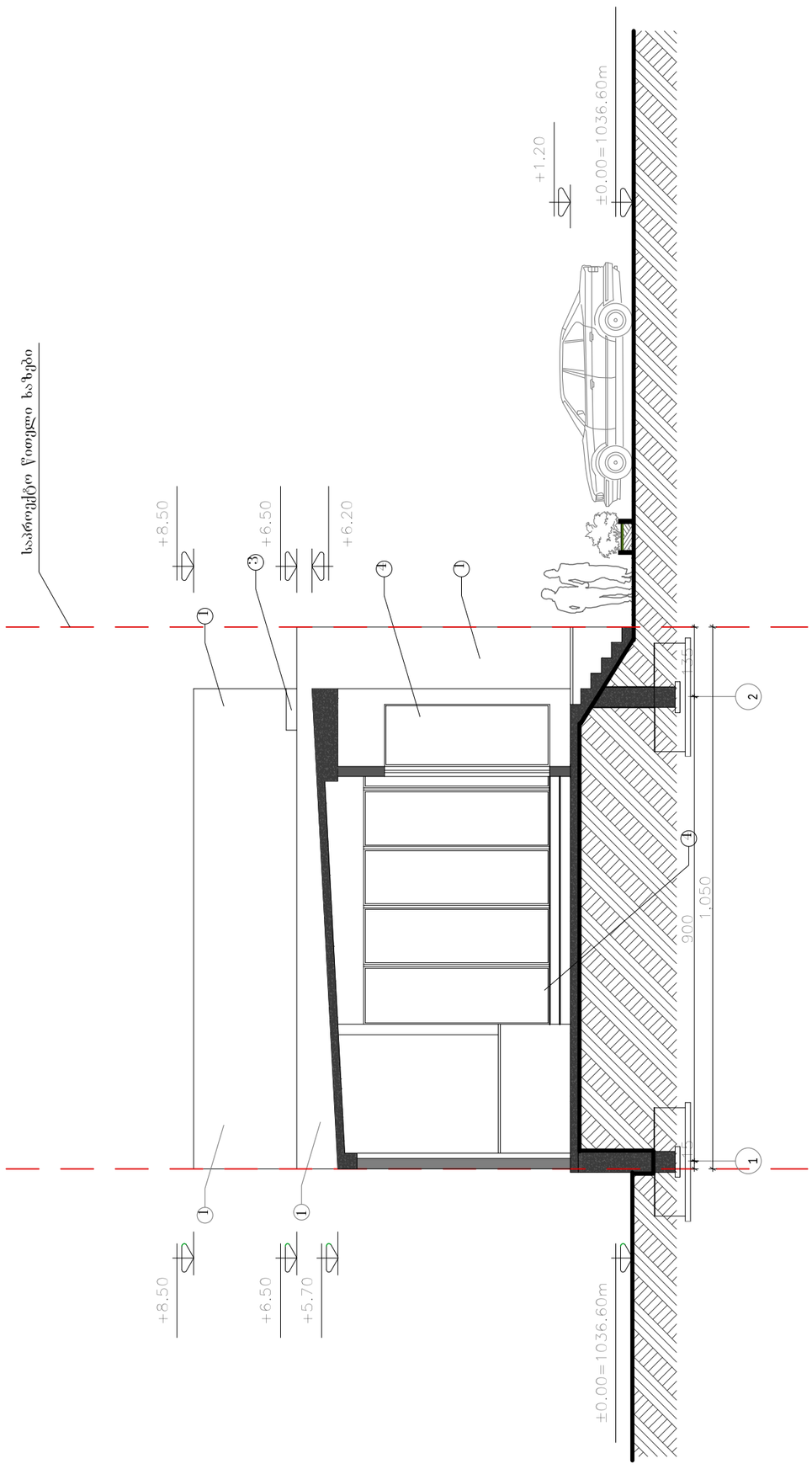

① რკ/ბეტონი,შვრალსილი და შეღებილი მუქი ყავისფერი ფასადის ხაზების

② რკ/ბეტონი,შვრალსილი და შეღებილი ღია ფასადის ხაზებისთვის

③ რკ/ბეტონი,შვრალსილი და შეღებილი ღია ყავისფერი ფასადის ხაზებისთვის

④ ალუმინის პანჯრები და მეტრაჟები მინაპაკეტით

შენიშვნა:
1. ±0.00=1036.60 მ ზღვის დონიდან

Karkia

დამკვეთი: შ.პ.ს "Sarafraz"

პროექტი: ინდ. საცხოვრებელი სახლების კომპლექსი
სტაბახმელა, ნაკვ. №780 (ნაკვ№32, სავაჭრო და საზოგადოებრივი ცენტრი)

დასახელება:	მთარქიტექტორი:	დ. ტაბიძე	შეამოწმა:	შ. ტაბიძე	ეროვული :	მასშტაბი:	ფორმატი:	პროექტის არქივის ნომერი:	თარიღი:	რევ.	ფურ.-ლი №:	ფურც. რ-ბა:
ჭრილი 2-2	ინტერიერი და ექსტერიერი :	შ.ბერძენიშვილი	დაამტკიცა:	დ. ტაბიძე	სმ	1:100	A3		13/07/13	03	ა-11	11