Изм.	Кол.уч.	Лист	№ док.	Подп.	Дата				
Разраб.						3333-9.30 ГОТОВ ПЗ			
Пров.							Стадия	Лист	Листов
Н. контр.							Р	3-3	
ГИП									

Схема планировочной организации земельного участка. Благоустройство территории. Ведомость малых архитектурных форм. Ведомость элементов озеленения. Ведомость покрытий. Экспликация зданий и сооружений. Технико-экономические показатели

Масштаб 1:100

931,95 м²

1. Зафиксировано

Ситуационный план

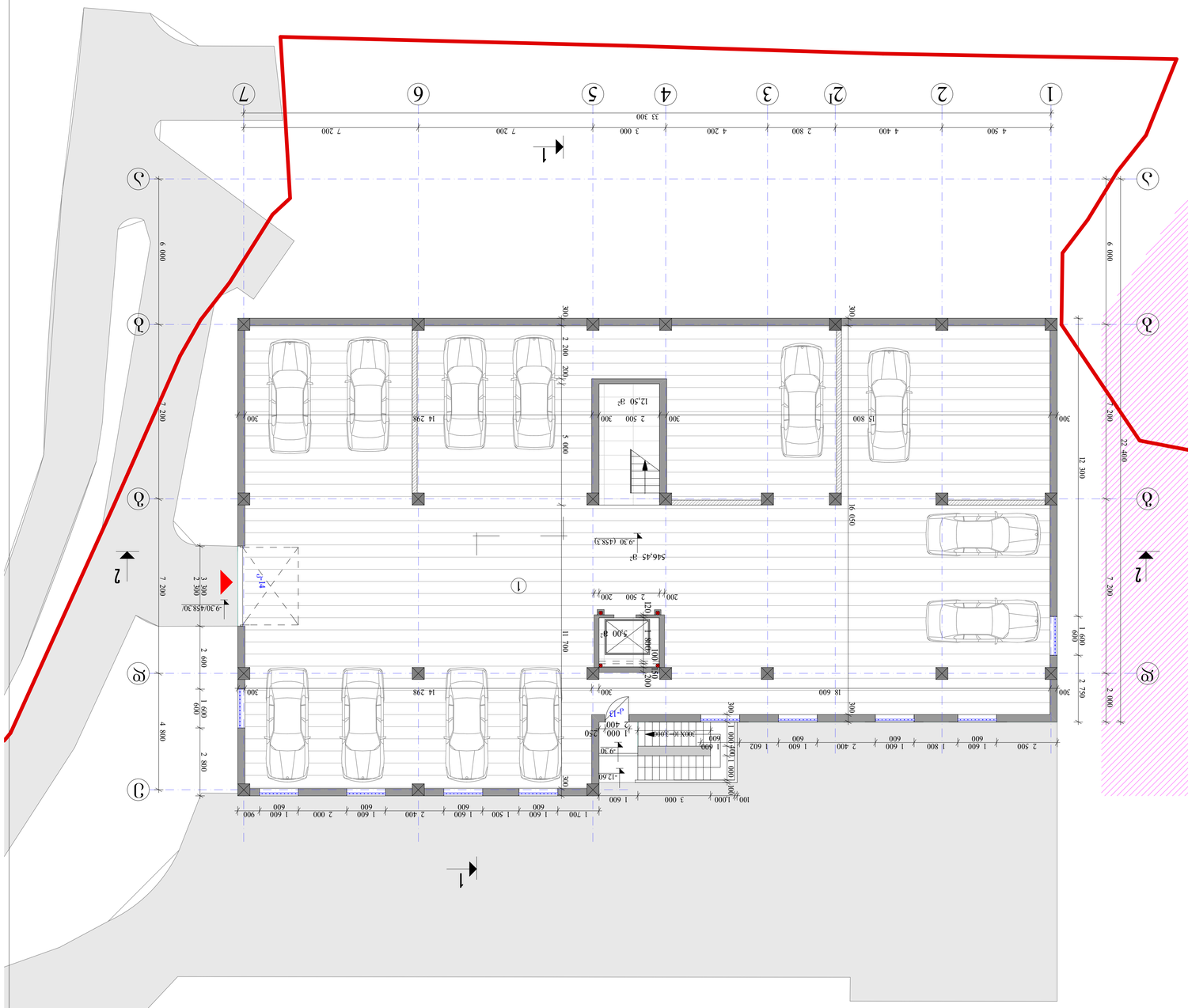

ՀԱՏԱՏԵՐԹ	ԳԱՆԱՁՆԱԿԱՆ ՀԱՄԱՐ	ՀԱՄԱՐԻ ՀԱՅԱՑՄԱՆ ՀԱՄԱՐ	ՀԱՄԱՐԻ ՀԱՅԱՑՄԱՆ ՀԱՄԱՐ	ՀԱՄԱՐԻ ՀԱՅԱՑՄԱՆ ՀԱՄԱՐ	ՀԱՄԱՐԻ ՀԱՅԱՑՄԱՆ ՀԱՄԱՐ	ՀԱՄԱՐԻ ՀԱՅԱՑՄԱՆ ՀԱՄԱՐ	ՀԱՄԱՐԻ ՀԱՅԱՑՄԱՆ ՀԱՄԱՐ
ՀԱՏԱՏԵՐԹ	ՀԱՄԱՐԻ ՀԱՅԱՑՄԱՆ ՀԱՄԱՐ

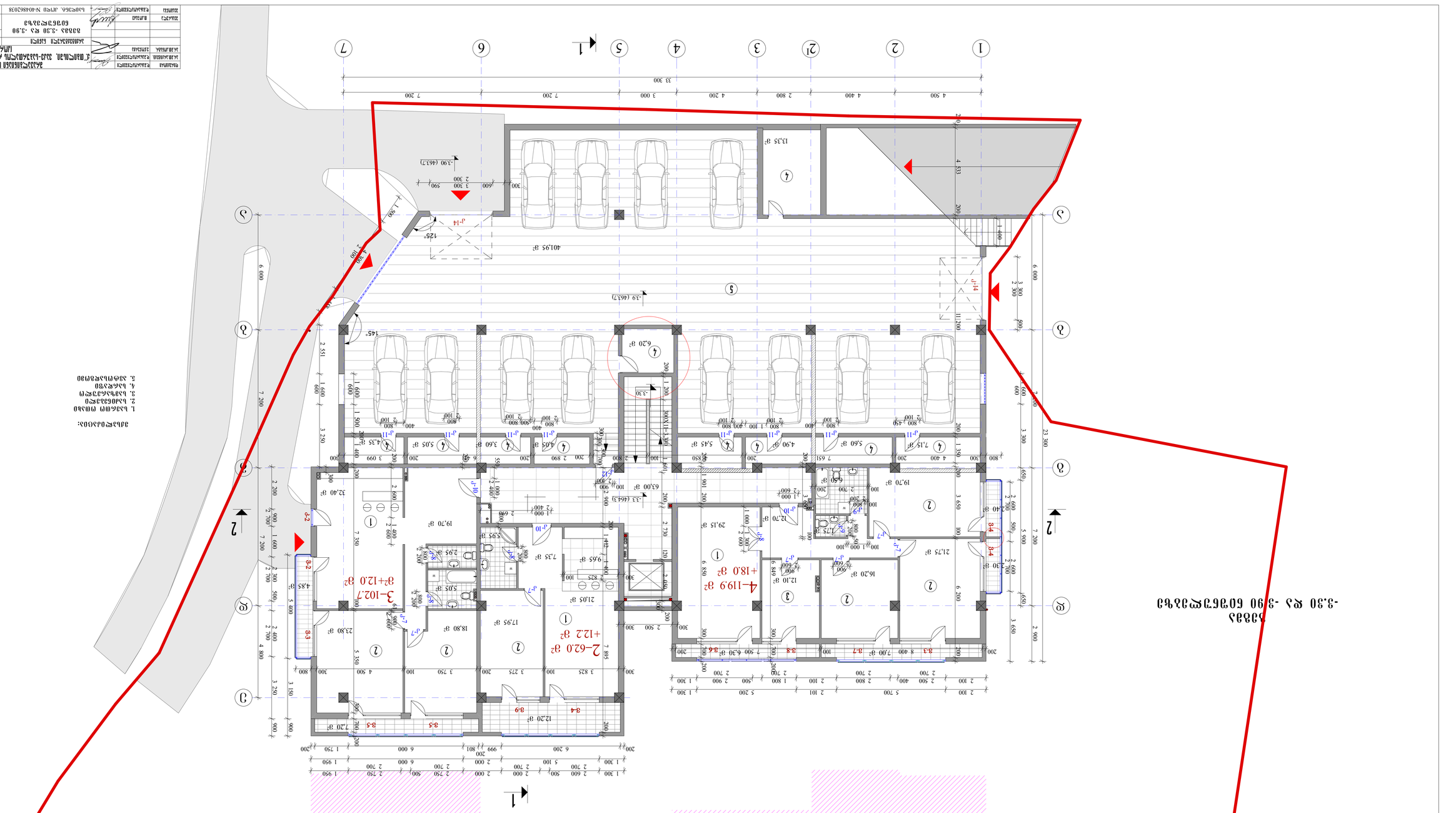
1
2
3
4
5
6
7
А
Б
В
Г
Д
Е
1
2
1
2
1
2

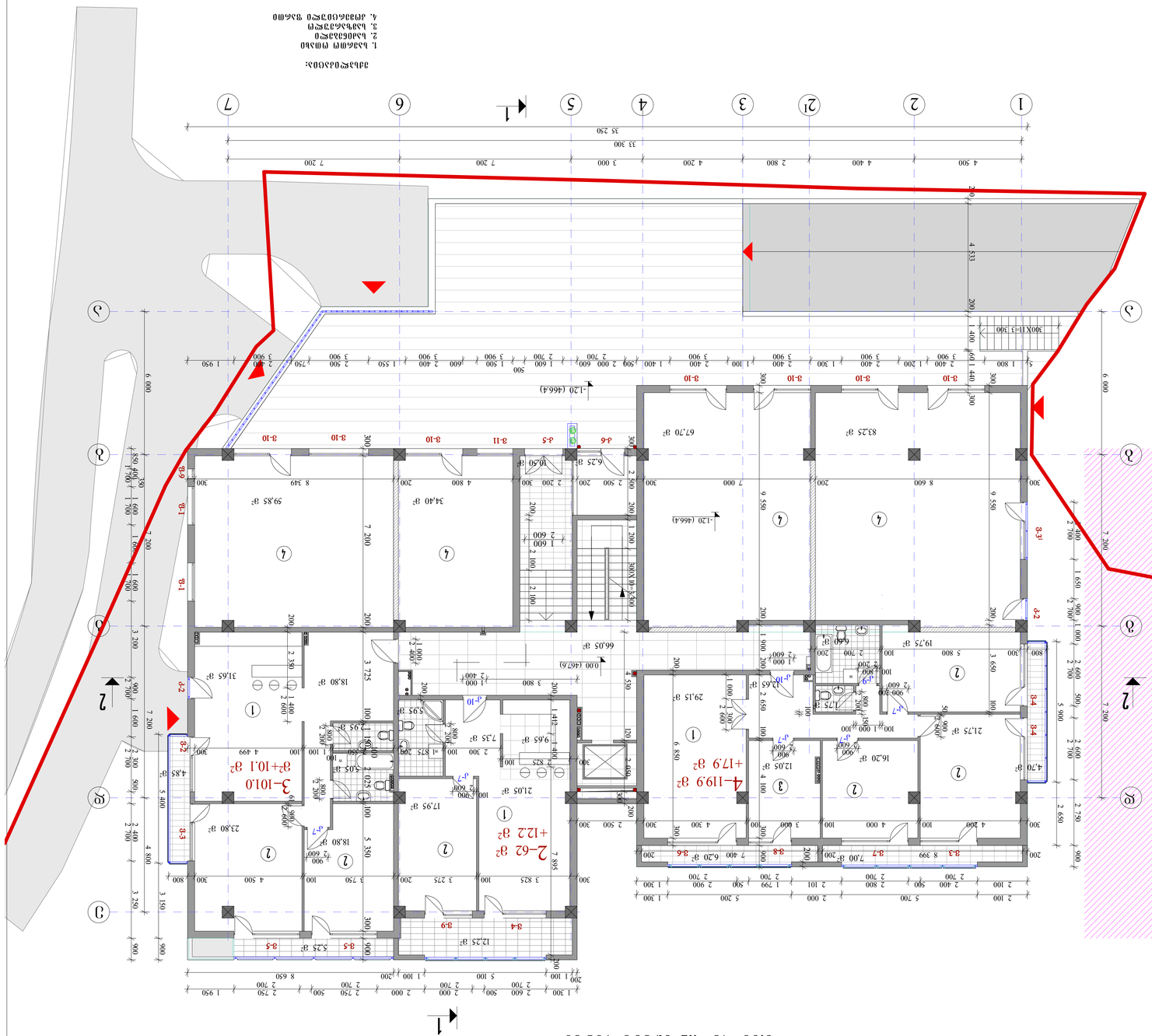
1
2
3
4
5
6
7
А
Б
В
Г
Д
Е
1-1
2-2
3-3
4-4
-1.20 (466.4)
0.00 (467.6)
4–119.9 м²
+17.9 м²
2–62 м²
+12.2 м²
3–101.0
м²+10.1 м²
67.70 м²
83.25 м²
59.85 м²
34.40 м²
66.05 м²
29.15 м²
19.75 м²
21.75 м²
16.20 м²
12.05 м²
4.70 м²
23.80 м²
18.80 м²
17.95 м²
21.05 м²
18.80 м²
31.65 м²
12.25 м²
5.25 м²
7.35 м²
9.65 м²
5.95 м²
6.60 м²
7.00 м²
6.20 м²
7.95 м²
7.73 м²
5.03 м²
4.83 м²
4.99
4 533
1 400
6 000
6 000
7 200
7 200
7 200

ԳԿԱՀԱՏԱՐԱԾՔԻ ՀԱՍՑԱՅԻՆ ՊԼԱՆ
3.30 ՀՈՒՆՎԱՐԻ 9

II ՆՀԱՄԱՅՆԱՔԱՅԻՆ ՇԻՆԱՐԱՐԱԿԱՆ ՀԱՄԱԼԻՐ
3.30 ՀՈՒՆՎԱՐԻ 9 ԳԿԱՀԱՏԱՐԱԾՔԻ

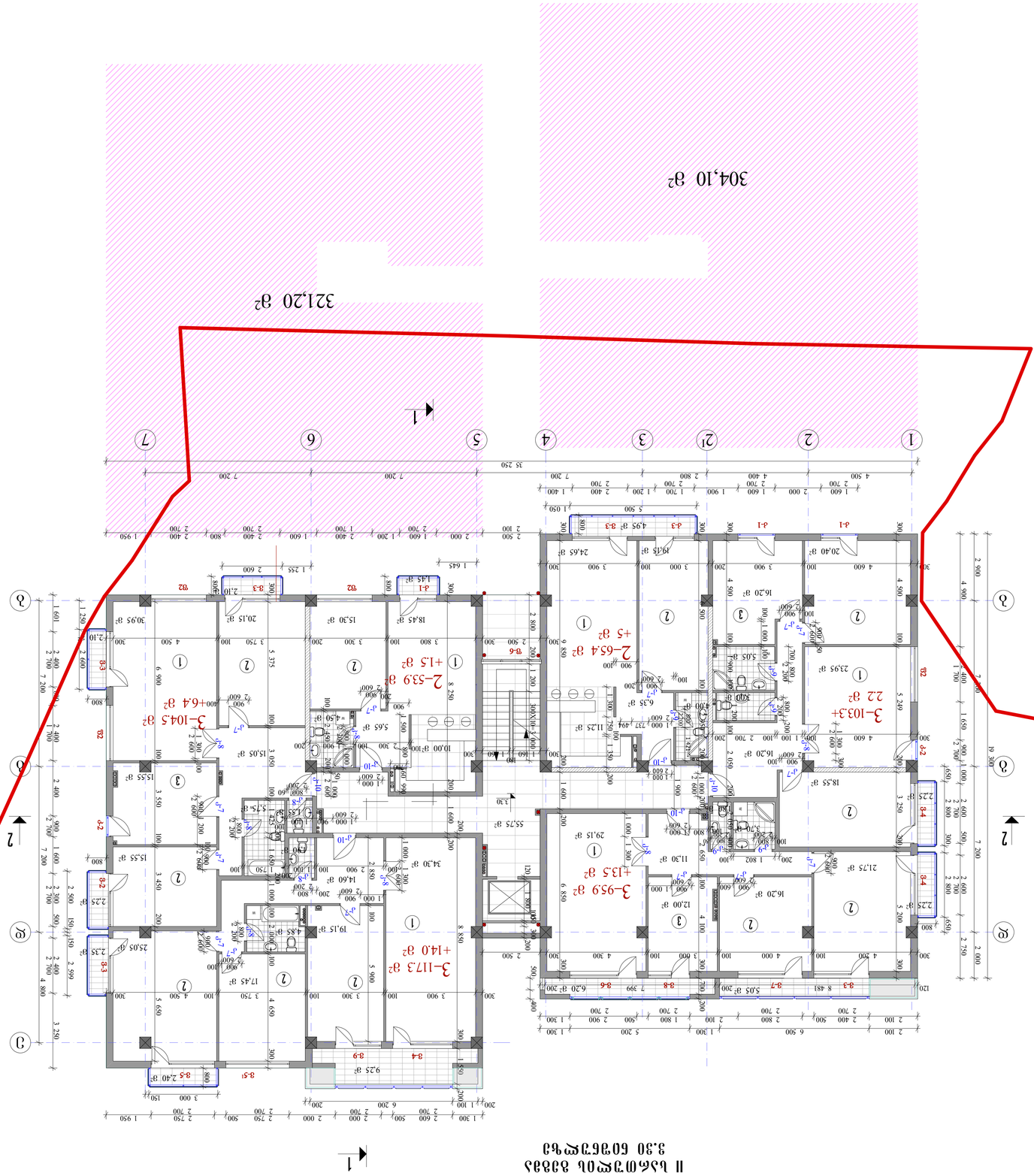
304,10 ք²
321,20 ք²
1
2
3
4
5
6
7
Ա
Բ
Գ
Դ
Ե
Զ
Է
Ը
Թ
Ժ
Ի
Լ
Խ
Ծ
Կ
Հ
Ձ
Ղ
Ճ
Մ
Յ
Ն
Շ
Ո
Չ
Պ
Ջ
Ռ
Ս
Վ
Տ
Ր
Ց
Ւ
Փ
Ք
Օ
Ֆ
Ա-Բ
Բ-Գ
Գ-Դ
Դ-Ե
Ե-Զ
Զ-Է
Է-Ը
Ը-Թ
Թ-Ժ
Ժ-Ի
Ի-Լ
Լ-Խ
Խ-Ծ
Ծ-Կ
Կ-Հ
Հ-Ձ
Ձ-Ղ
Ղ-Ճ
Ճ-Մ
Մ-Յ
Յ-Ն
Ն-Շ
Շ-Ո
Ո-Չ
Չ-Պ
Պ-Ջ
Ջ-Ռ
Ռ-Ս
Ս-Վ
Տ-Ր
Ր-Ց
Ց-Ւ
Ւ-Փ
Փ-Ք
Ք-Օ
Օ-Ֆ
1
2
Ա-Ա
Ա-Բ
Բ-Գ
Գ-Դ
Դ-Ե
Ե-Զ
Զ-Է
Է-Ը
Թ-Ժ
Ժ-Ի
Ի-Լ
Լ-Խ
Խ-Ծ
Ծ-Կ
Կ-Հ
Հ-Ձ
Ձ-Ղ
Ղ-Ճ
Ճ-Մ
Մ-Յ
Յ-Ն
Ն-Շ
Շ-Ո
Չ-Պ
Պ-Ջ
Ջ-Ռ
Ռ-Ս
Ս-Վ
Տ-Ր
Ր-Ց
Ց-Ւ
Ւ-Փ
Փ-Ք
Ք-Օ
Օ-Ֆ
Ա-Բ
Բ-Գ
Գ-Դ
Դ-Ե
Ե-Զ
Զ-Է
Է-Ը
Թ-Ժ
Ժ-Ի
Ի-Լ
Լ-Խ
Խ-Ծ
Ծ-Կ
Կ-Հ
Հ-Ձ
Ձ-Ղ
Ղ-Ճ
Ճ-Մ
Մ-Յ
Յ-Ն
Ն-Շ
Շ-Ո

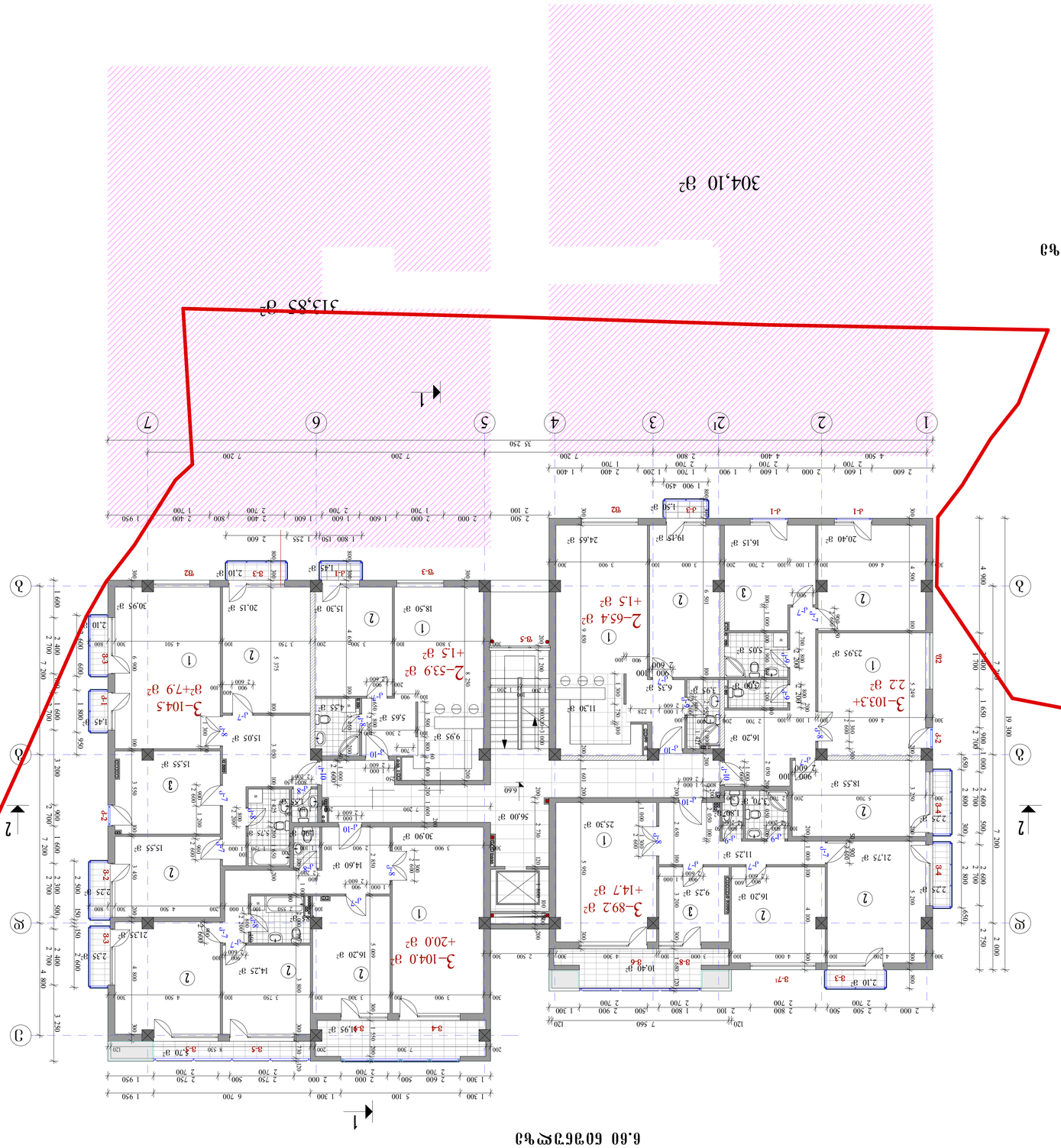

III եռամյա ծրագիր
6.60 ճոճող ցուպ

ՀԱՅԱՍՏԱՆԻ ՀԱՆՐԱՊԵՏՈՒԹՅԱՆ ԿԱՐՄԻՐ ԳՅՈՒՂԻ ՀԱՄԱՅՆՔԱՊԵՏԱՐԱՆԻ ՇԵՆՔԱՅԻՆ ԱՇԽԱՏԱՆՔՆԵՐԻ ԳԼԽԱՎՈՐ ՃԱՐՏԱՐԱՊԵՏ Ա. Ա. ՀՈՎՀԱՆՆԻՍՅԱՆԻ ԱՆՎԱՆ ՀԱՄԱՅՆՔԱՅԻՆ ՄԱՐԶԱԴԱՀԻ ՀԱՄԱՐ ՊԱՏԱՍԽԱՆԱՏՎՈՒ

ԳԼԽԱՎՈՐ ՃԱՐՏԱՐԱՊԵՏ	Ռ.ՀԱՅՐԱՊԵՏՅԱՆ					
ԱՇԽ.ՀԱՄԱԿԱՐԳ.	Ա.ԱՅՎԱԶՅԱՆ					
ԱՇԽ.ՄԱՍՆԱԳԵՏ	Հ.ՀՈՎՀԱՆՆԻՍՅԱՆ					
ՀԱՇՎԱՐԿՈՂ	Ա.ՀՈՎՀԱՆՆԻՍՅԱՆ					
ՀԱՏԱԿԱՑ	Ա.ՄԱՐՏԻՐՈ

IV եռահարկ 33838 ավտոտնակ
9.90 հողհատված

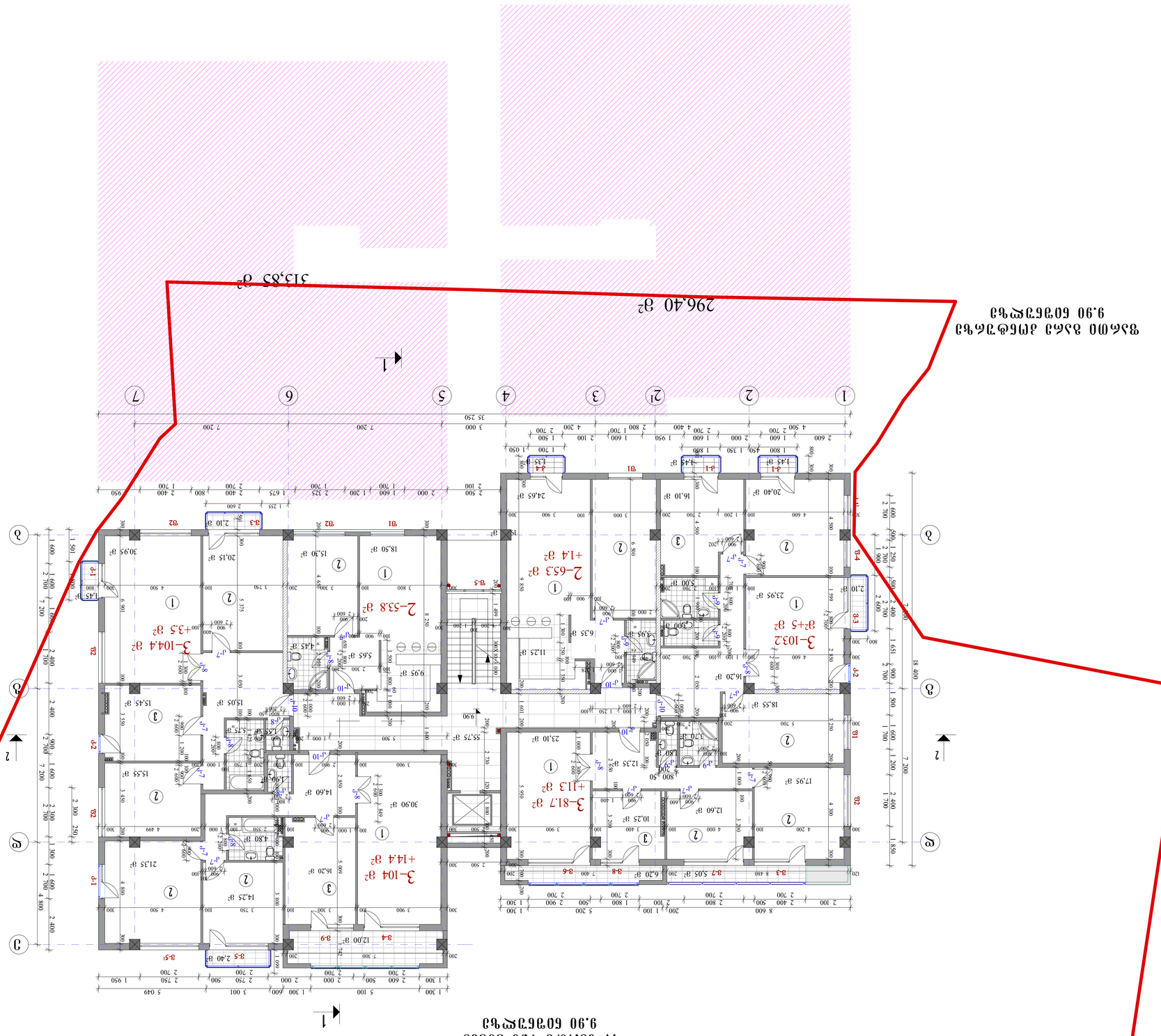

Հատակագծերի ցանկ

1. Հարկաբաժին
2. Նկարագրություն
3. Ընդհանուր տվյալներ

ՀՀ ԱՇՀ ՔԱՂԱՔԱՇԻՆՈՒԹՅԱՆ ԿՈՄԻՏԵԻ ՔԱՂԱՔԱՇԻՆԱԿԱՆ ՎԱՐՉՈՒԹՅԱՆ ՀԱՄԱՅՆՔԱՅԻՆ ԾԱՌԱՅՈՒԹՅՈՒՆ

Հ. ՄԱՐՏԻՆՅԱՆ 3249-ԱՇՀՀՎՎՎ-Ա-ԱՆ ՀՈՂՀԱՏՎԱԾ Հ. ՔԵ 9-ՐԴ ՀԱՍԱՐԱԿԱՅԻՆ ՇԻՆԱՀԱՄԱԼԻՐ

գլխավոր	ճարտարապետ					
նախագծման	ճարտարապետ					
նախ.ղեկավ.	հիդրոտեխ.					

ЗАО "Завод Металлоконструкций"

Ограждение территории

Изм.	Кол.уч.	Лист	№ док.	Подп.	Дата
Разработал					
Н.контр.					
ГИП					

Ограждение территории. Забор 2-й. Ворота 4-х ств. 2-х створ. 2-х ств. Калитка 1 шт. Ворота 1 шт. Калитка 1 шт.

Стадия: Р

Лист: 1

Листов: 1

Формат А3

Инв. № подл. | Подп. и дата | Взам. инв. №

Ограждение территории 13.20 60Э6Г3ЭЧЧ

Ограждение территории 13.20 60Э6Г3ЭЧЧ

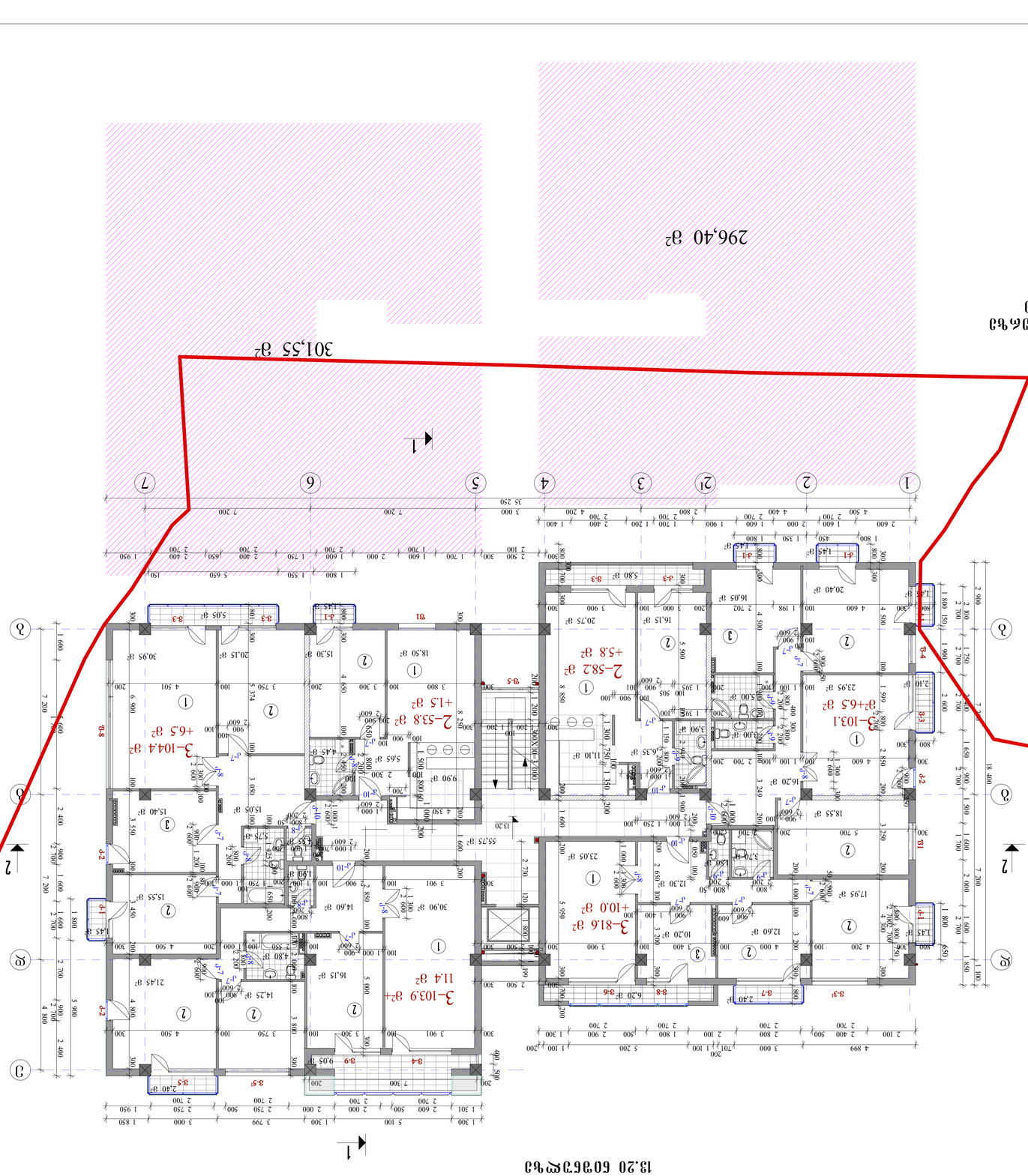
296,40 м²
301,55 м²
1
2
3
4
5
6
7
А
Б
В
Г
Д
1
2
1
2
1
2

VI եռամյա ծրագիր
16.50 ծրագրային

1

1

2

2

289,40 մ²

292,60 մ²

ցանկապատ անհատական բնակելի տների
16.50 ծրագրային

գլխավոր հատակագծի					
նախագծման փուլ					
նախագծման ենթափուլ					
հատակագծի անվանում					
նախագծման ենթափուլ					
նախագծման փուլ					
հատակագծի					
նախագծման ենթափուլ					
նախագծման փուլ

ГИПРОКОМ	Ғ.Ғаязуллина		ҮІІ ыҙамәшлыҡ өйҙәр		
Нач.мастер	Ғ.Ғаязуллина		19.80 ҡорамлы өйҙәр		
Нач.отдела	Ғ.Ғаязуллина				
Гл.инженер	Ғ.Ғаязуллина				

Ғ.Ғаязуллина, 3249-ҒАЯЗУЛЛИНА Ғ-ҒА ЗЕЛЕНАЯ 4, ЖК 9-ЛА, ЗЕЛЕНОДОЛЬСК (ИНГОССТРАХ)

Ғәмәлдәге	Проектируемое	Стадия	Лист	Листов
		Р	3-12	

Ҡулланылған ҡағыҙ ҙурлығы А3

Ҡулланылған ҡағыҙ ҙурлығы А4

Ҡулланылған ҡағыҙ ҙурлығы А3

Ҡулланылған ҡағыҙ ҙурлығы А2

Ҡулланылған ҡағыҙ ҙурлығы А1

Ҡулланылған ҡағыҙ ҙурлығы А0

Ҡулланылған ҡағыҙ ҙурлығы А0+

Ҡулланылған ҡағыҙ ҙурлығы А0++

Ҡулланылған ҡағыҙ ҙурлығы А0+++

Ҡулланылған ҡағыҙ ҙурлығы А0++++

Ҡулланылған ҡағыҙ ҙурлығы А0+++++

Ҡулланылған ҡағыҙ ҙурлығы А0++++++

Ҡулланылған ҡағыҙ ҙурлығы А0+++++++

Ҡулланылған ҡағыҙ ҙурлығы А0++++++++

Ҡулланылған ҡағыҙ ҙурлығы А0+++++++++

Ҡулланылған ҡағыҙ ҙурлығы А0++++++++++

Ҡулланылған ҡағыҙ ҙурлығы А0+++++++++++

Ҡулланылған ҡағыҙ ҙурлығы А0++++++++++++

Ҡулланылған ҡағыҙ ҙурлығы А0+++++++++++++

Ҡулланылған ҡағыҙ ҙурлығы А0++++++++++++++

Ҡулланылған ҡағыҙ ҙурлығы А0+++++++++++++++

Ҡулланылған ҡағыҙ ҙурлығы А0++++++++++++++++

Ҡулланылған ҡағыҙ ҙурлығы А0+++++++++++++++++

Ҡулланылған ҡағыҙ ҙурлығы А0++++++++++++++++++

Ҡулланылған ҡағыҙ ҙурлығы А0+++++++++++++++++++

Ҡулланылған ҡағыҙ ҙурлығы А0++++++++++++++++++++

Ҡулланылған ҡағыҙ ҙурлығы А0+++++++++++++++++++++

Ҡулланылған ҡағыҙ ҙурлығы А0++++++++++++++++++++++

Ҡулланылған ҡағыҙ ҙурлығы А0+++++++++++++++++++++++

Ҡулланылған ҡағыҙ ҙурлығы А0++++++++++++++++++++++++

Ҡулланылған ҡағыҙ ҙурлығы А0+++++++++++++++++++++++++

Ҡулланылған ҡағыҙ ҙурлығы А0++++++++++++++++++++++++++

Ҡулланылған ҡағыҙ ҙурлығы А0+++++++++++++++++++++++++++

Ҡулланылған ҡағыҙ ҙурлығы А0++++++++++++++++++++++++++++

Ҡулланылған ҡағыҙ ҙурлығы А0+++++++++++++++++++++++++++++

Ҡулланылған ҡағыҙ ҙурлығы А0++++++++++++++++++++++++++++++

Ҡулланылған ҡағыҙ ҙурлығы А0+++++++++++++++++++++++++++++++

Ҡулланылған ҡағыҙ ҙурлығы А0++++++++++++++++++++++++++++++++

Ҡулланылған ҡағыҙ ҙурлығы А0+++++++++++++++++++++++++++++++++

Ҡулланылған ҡағыҙ ҙурлығы А0++++++++++++++++++++++++++++++++++

Ҡулланылған ҡағыҙ ҙурлығы А0+++++++++++++++++++++++++++++++++++

Ҡулланылған ҡағыҙ ҙурлығы А0++++++++++++++++++++++++++++++++++++

Ҡулланылған ҡағыҙ ҙурлығы А0+++++++++++++++++++++++++++++++++++++

Ҡулланылған ҡағыҙ ҙурлығы А0++++++++++++++++++++++++++++++++++++++

Ҡулланылған ҡағыҙ ҙурлығы А0+++++++++++++++++++++++++++++++++++++++

Ҡулланылған ҡағыҙ ҙурлығы А0++

Ҡулланылған ҡағыҙ ҙурлығы А0+++

Ҡулланылған ҡағыҙ ҙурлығы А0++

Ҡулланылған ҡағыҙ ҙурлығы А0+++

Ҡулланылған ҡағыҙ ҙурлығы А0++

Ҡулланылған ҡағыҙ ҙурлығы А0+++

Ҡулланылған ҡағыҙ ҙурлығы А0++

Ҡулланылған ҡағыҙ ҙурлығы А0+++

Ҡулланылған ҡағыҙ ҙурлығы А0++

Ҡулланылған ҡағыҙ ҙурлығы А0+++

Ҡулланылған ҡағыҙ ҙурлығы А0++

Ҡулланылған ҡағыҙ ҙурлығы А0+++

Ҡулланылған ҡағыҙ ҙурлығы А0++

Ҡулланылған ҡағыҙ ҙурлығы А0+++

Ҡулланылған ҡағыҙ ҙурлығы А0++

Ҡулланылған ҡағыҙ ҙурлығы А0+++

Ҡулланылған ҡағыҙ ҙурлығы А0++

Ҡулланылған ҡағыҙ ҙурлығы А0+++

Ҡулланылған ҡағыҙ ҙурлығы А0++

Ҡулланылған ҡағыҙ ҙурлығы А0+++

Ҡулланылған ҡағыҙ ҙурлығы А0++

Ҡулланылған ҡағыҙ ҙурлығы А0+++

Ҡулланылған ҡағыҙ ҙурлығы А0++

Ҡулланылған ҡағыҙ ҙурлығы А0+++

Ҡулланылған ҡағыҙ ҙурлығы А0++

Ҡулланылған ҡағыҙ ҙурлығы А0+++

Ҡулланылған ҡағыҙ ҙурлығы А0++

Ҡулланылған ҡағыҙ ҙурлығы А0+++

Ҡулланылған ҡағыҙ ҙурлығы А0++

Ҡулланылған ҡағыҙ ҙурлығы А0+++

Ҡулланылған ҡағыҙ ҙурлығы А0++

Ҡулланылған ҡағыҙ ҙурлығы А0+++

Ҡулланылған ҡағыҙ ҙурлығы А0++

Ҡулланылған ҡағыҙ ҙурлығы А0+++

Ҡулланылған ҡағыҙ ҙурлығы А0++

Ҡулланылған ҡағыҙ ҙурлығы А0+++

Ҡулланылған ҡағыҙ ҙурлығы А0++

Ҡулланылған ҡағыҙ ҙурлығы А0+++

Ҡулланылған ҡағыҙ ҙурлығы А0++

Ҡулланылған ҡағыҙ ҙурлығы А0+++

Ҡулланылған ҡағыҙ ҙурлығы А0++

Ҡулланылған ҡағыҙ ҙурлығы А0+++

Ҡулланылған ҡағыҙ ҙурлығы А0++

Ҡулланылған ҡағыҙ ҙурлығы А0+++

Ҡулланылған ҡағыҙ ҙурлығы А0++

Ҡулланылған ҡағыҙ ҙурлығы А0+++

Ҡулланылған ҡағыҙ ҙурлығы А0++

Ҡулланылған ҡағыҙ ҙурлығы А0+++

Ҡулланылған ҡағыҙ ҙурлығы А0++

Ҡулланылған ҡағыҙ ҙурлығы А0+++

Ҡулланылған ҡағыҙ ҙурлығы А0++

Ҡулланылған ҡағыҙ ҙурлығы А0+++

Ҡулланылған ҡағыҙ ҙурлығы А0++

Ҡулланылған ҡағыҙ ҙурлығы А0+++

Ҡулланылған ҡағыҙ ҙурлығы А0++

Ҡулланылған ҡағыҙ ҙурлығы А0+++

Ҡулланылған ҡағыҙ ҙурлығы А0++

Ҡулланылған ҡағыҙ ҙурлығы А0+++

Ҡулланылған ҡағыҙ ҙурлығы А0++

Ҡулланылған ҡағыҙ ҙурлығы А0+++

Ҡулланылған ҡағыҙ ҙурлығы А0++

Ҡулланылған ҡағыҙ ҙурлығы А0+++

Ҡулланылған ҡағыҙ ҙурлығы А0++

Ҡулланылған ҡағыҙ ҙурлығы А0+++

Ҡулланылған ҡағыҙ ҙурлығы А0++

Ҡулланылған ҡағыҙ ҙурлығы А0+++

Ҡулланылған ҡағыҙ ҙурлығы А0++

Ҡулланылған ҡағыҙ ҙурлығы А0+++

Ҡулланылған ҡағыҙ ҙурлығы А0++

Ҡулланылған ҡағыҙ ҙурлығы А0+++

Ҡулланылған ҡағыҙ ҙурлығы А0++

Ҡулланылған ҡағыҙ ҙурлығы А0+++

Ҡулланылған ҡағыҙ ҙурлығы А0++

Ҡулланылған ҡағыҙ ҙурлығы А0+++

Ҡулланылған ҡағыҙ ҙурлығы А0++

Ҡулланылған ҡағыҙ ҙурлығы А0+++

Ҡулланылған ҡағыҙ ҙурлығы А0++

Ҡулланылған ҡағыҙ ҙурлығы А0+++

Ҡулланылған ҡағыҙ ҙурлығы А0++

Ҡулланылған ҡағыҙ ҙурлығы А0+++

Ҡулланылған ҡағыҙ ҙурлығы А0++

Ҡулланылған ҡағыҙ ҙурлығы А0+++

Ҡулланылған ҡағыҙ ҙурлығы А0++

Ҡулланылған ҡағыҙ ҙурлығы А0+++

Ҡулланылған ҡағыҙ ҙурлығы А0++

Ҡулланылған ҡағыҙ ҙурлығы А0+++

Ҡулланылған ҡағыҙ ҙурлығы А0++

Ҡулланылған ҡағыҙ ҙурлығы А0+++

Ҡулланылған ҡағыҙ ҙурлығы А0++

Ҡулланылған ҡағыҙ ҙурлығы А0+++

Ҡулланылған ҡағыҙ ҙурлығы А0++

Ҡулланылған ҡағыҙ ҙурлығы А0+++

Ҡулланылған ҡағыҙ ҙурлығы А0++

Ҡулланылған ҡағыҙ ҙурлығы А0+++

Ҡулланылған ҡағыҙ ҙурлығы А0++

Ҡулланылған ҡағыҙ ҙурлығы А0+++

Ҡулланылған ҡағыҙ ҙурлығы А0++

Ҡулланылған ҡағыҙ ҙурлығы А0+++

Ҡулланылған ҡағыҙ ҙурлығы А0++

Ҡулланылған ҡағыҙ ҙурлығы А0+++

Ҡулланылған ҡағыҙ ҙурлығы А0++

Ҡулланылған ҡағыҙ ҙурлығы А0+++

Ҡулланылған ҡағыҙ ҙурлығы А0++

Ҡулланылған ҡағыҙ ҙурлығы А0+++

Ҡулланылған ҡағыҙ ҙурлығы А0++

Ҡулланылған ҡағыҙ ҙурлығы А0+++

Ҡулланылған ҡағыҙ ҙурлығы А0++

Ҡулланылған ҡағыҙ ҙурлығы А0+++

Ҡулланылған ҡағыҙ ҙурлығы А0++

Ҡулланылған ҡағыҙ ҙурлығы А0+++

Ҡулланылған ҡағыҙ ҙурлығы А0++

Ҡулланылған ҡағыҙ ҙурлығы А0+++

Ҡулланылған ҡағыҙ ҙурлығы А0++

Ҡулланылған ҡағыҙ ҙурлығы А0+++

Ҡулланылған ҡағыҙ ҙурлығы А0++

Ҡулланылған ҡағыҙ ҙурлығы А0+++

Ҡулланылған ҡағыҙ ҙурлығы А0++

Ҡулланылған ҡағыҙ ҙурлығы А0+++

Ҡулланылған ҡағыҙ ҙурлығы А0++

Ҡулланылған ҡағыҙ ҙурлығы А0+++

Ҡулланылған ҡағыҙ ҙурлығы А0++

Ҡулланылған ҡағыҙ ҙурлығы А0+++

Ҡулланылған ҡағыҙ ҙурлығы А0++

Ҡулланылған ҡағыҙ ҙурлығы А0+++

Ҡулланылған ҡағыҙ ҙурлығы А0++

Ҡулланылған ҡағыҙ ҙурлығы А0+++

Ҡулланылған ҡағыҙ ҙурлығы А0++

Ҡулланылған ҡағыҙ ҙурлығы А0+++

Ҡулланылған ҡағыҙ ҙурлығы А0++

Ҡулланылған ҡағыҙ ҙурлығы А0+++

Ҡулланылған ҡағыҙ ҙурлығы А0++

Ҡулланылған ҡағыҙ ҙурлығы А0+++

Ҡулланылған ҡағыҙ ҙурлығы А0++

Ҡулланылған ҡағыҙ ҙурлығы А0+++

Ҡулланылған ҡағыҙ ҙурлығы А0++

Ҡулланылған ҡағыҙ ҙурлығы А0+++

Ҡулланылған ҡағыҙ ҙурлығы А0++

Ҡулланылған ҡағыҙ ҙурлығы А0+++

Ҡулланылған ҡағыҙ ҙурлығы А0++

Ҡулланылған ҡағыҙ ҙурлығы А0+++

Ҡулланылған ҡағыҙ ҙурлығы А0++

Ҡулланылған ҡағыҙ ҙурлығы А0+++

Ҡулланылған ҡағыҙ ҙурлығы А0++

Ҡулланылған ҡағыҙ ҙурлығы А0+++

Ҡулланылған ҡағыҙ ҙурлығы А0++

Ҡулланылған ҡағыҙ ҙурлығы А0+++

Ҡулланылған ҡағыҙ ҙурлығы А0++

Ҡулланылған ҡағыҙ ҙурлығы А0+++

Ҡулланылған ҡағыҙ ҙурлығы А0++

Ҡулланылған ҡағыҙ ҙурлығы А0+++

Ҡулланылған ҡағыҙ ҙурлығы А0++

Ҡулланылған ҡағыҙ ҙурлығы А0+++

Ҡулланылған ҡағыҙ ҙурлығы А0++

Ҡулланылған ҡағыҙ ҙурлығы А0+++

Ҡулланылған ҡағыҙ ҙурлығы А0++

Ҡулланылған ҡағыҙ ҙурлығы А0+++

Ҡулланылған ҡағыҙ ҙурлығы А0++

Ҡулланылған ҡағыҙ ҙурлығы А0+++

Ҡулланылған ҡағыҙ ҙурлығы А0++

Ҡулланылған ҡағыҙ ҙурлығы А0+++

Ҡулланылған ҡағыҙ ҙурлығы А0++

Ҡулланылған ҡағыҙ ҙурлығы А0+++

Ҡулланылған ҡағыҙ ҙурлығы А0++

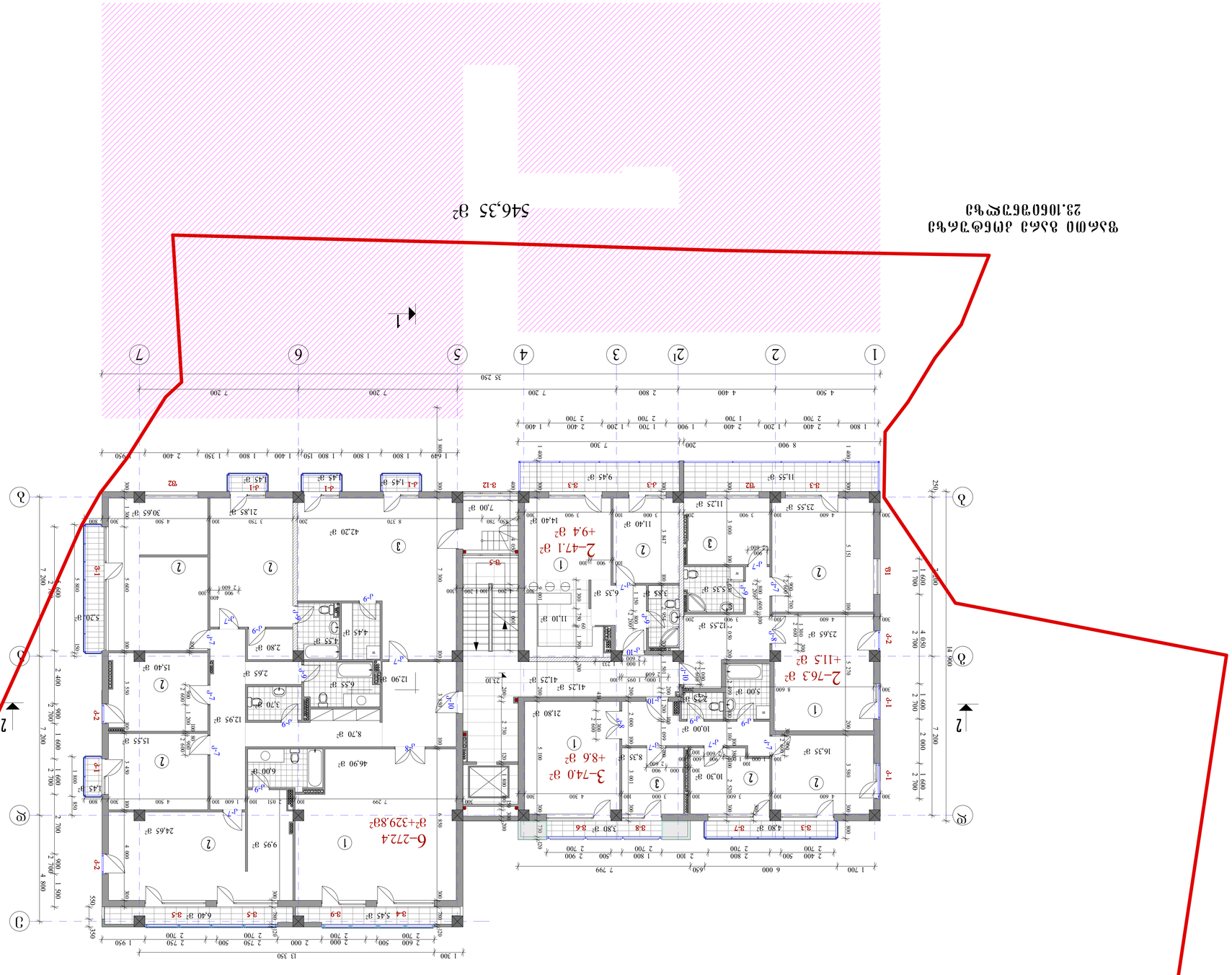

ვიწრო ზოლი კარტოგრამის
23.10.60.36.2

ვიწრო ზოლი კარტოგრამის
23.10.60.36.2

ნახაზის ფრაგმენტი:
1. სანქტ-პეტერბურგი
2. სანქტპეტერბურგი
3. სანქტპეტერბურგი

შესრულა	ფ.პეტროვი		ვიწრო ზოლი კარტოგრამის 23.10.60.36.2		
სპეციალისტი	ფ.პეტროვი				
ხელმძღვანელი	ს.პეტრაკოვი				
შემოწმებულია	ფ.პეტროვი				

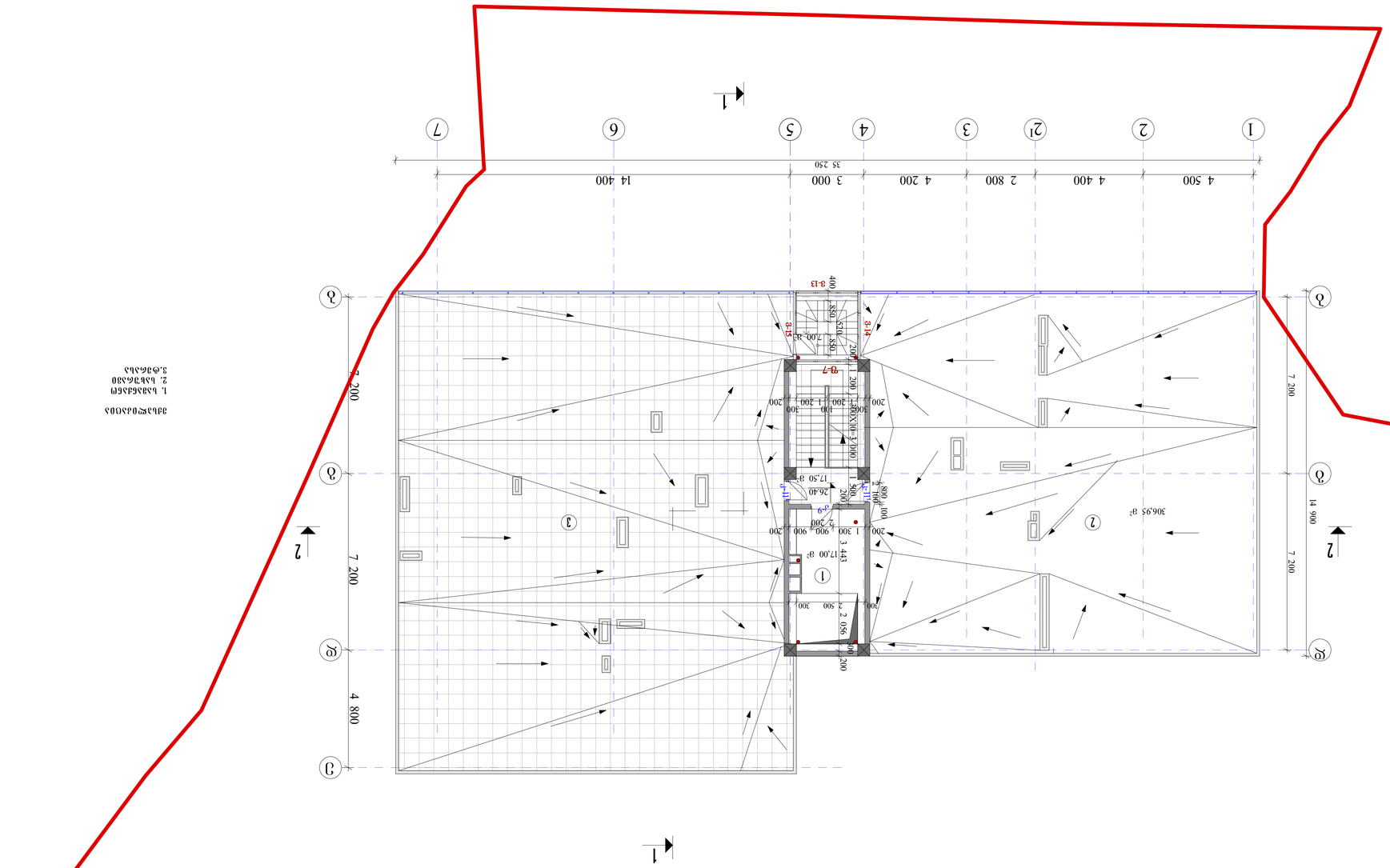

ՀԱՅԱՍՏԱՆԻ ՀԱՆՐԱՊԵՏՈՒԹՅԱՆ ԼՈՌՈՒ ՄԱՐԶԻ ՎԱՆԱՁՈՐ ՀԱՄԱՅՆՔԻ ՎԱՆԱՁՈՐ ՔԱՂԱՔԻ 3-ՐԴ ՓՈՂՈՑԻ 3-ՐԴ ՆՐԱՆՑՔԻ 4-ՐԴ ՀԱՍՑԵՈՒՄ ԳՏՆՎՈՂ ՀՈՂԱՄԱՍԻ (ՀԾՄ 03080501)

ԳԼԽԱՎՈՐ ՃԱՐՏԱՐԱՊԵՏ	Ռ.ԱՅՎԱԶՅԱՆ				
ՀԱՅԿԱԿԱՆ ՀԱՄԱՊԱՏԱՍԽԱՆԱՏՈՒ	Ա.ՀԱՐՈՒԹՅՈՒՆՅԱՆ				
ՀԱՅԿԱԿԱՆ ՃԱՐՏԱՐԱՊԵՏ	Ա.ՄԱՆՈՒԿ

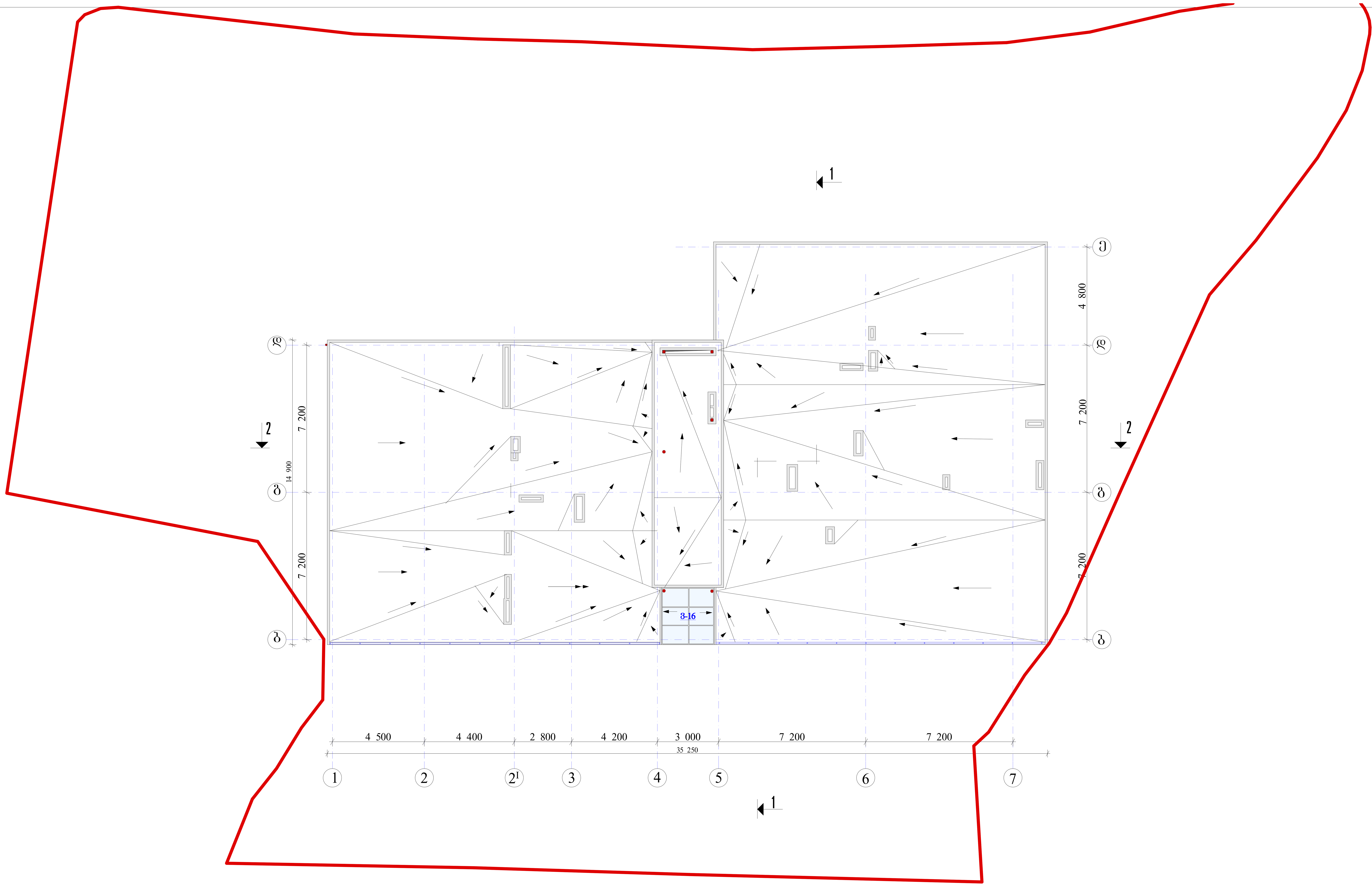

დირექტორი	დ.მახარობლიშვილი	მრავალბინიანი საცხოვრებელი სახლი ქ. თბილისში, ვაკე-საბურთალოს რ-ნი, ყიფშიძის ქ. № 9-ის მიმდებარედ (კორექტირება)
არ.მთ.არქიტექტ.	დ.მახარობლიშვილი	
არ.მთ.კონსტრ.	ე.წოწერია	
		არქიტექტურული ნაწილი
შეასრულა	თ.კოშაძე	სახურავის გეგმა.
შეამოწმა	დ.მახარობლიშვილი	საიდენტ. კოდი №404862038

დაკვეთა №			
სტადია	ფურც.	ფ-ბი	მასშტაბი
მ	ა-15		1:100
შპს "დმ სტუდია"			