# გენგეგმა განაშენიანების რეგულირების გეგმის მიხედვით

მ. 1 : 500

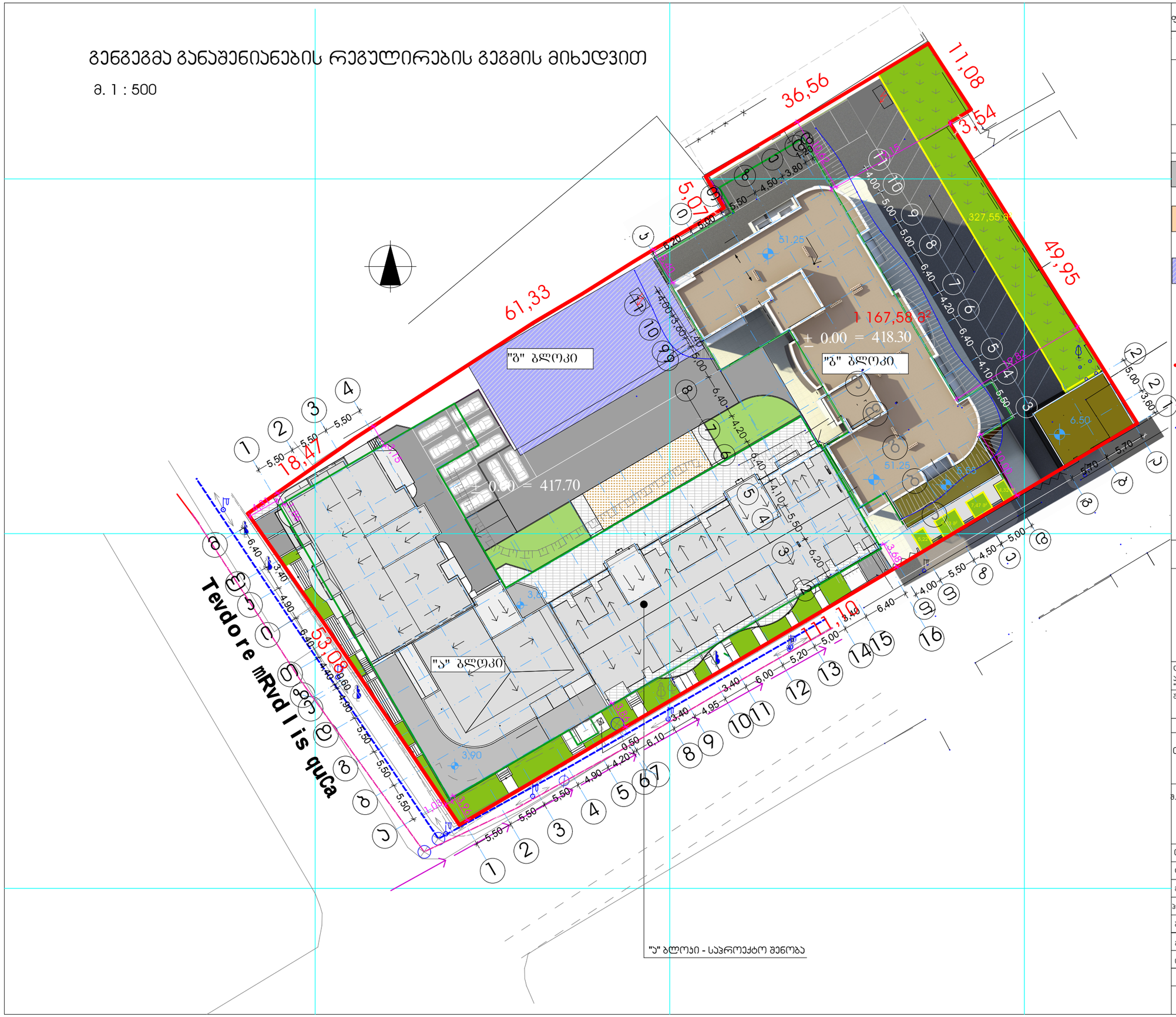


| | | |
|---|---|---|
| ფორმატი A-3 | თბილისი 2013 წ. | |
| | დაკვეთა № | |

## ექსპლიკაცია:

## პირობითი ნიშნები

- "ა" ბლოკი - საპროექტო შენობა
- "ბ" ბლოკი - განაშენიანების რეგულირების გეგმით გათვალისწინებული შენობა (მშენებარე)
- "გ" ბლოკი - განაშენიანების რეგულირების გეგმით გათვალისწინებული შენობა
- ავტოფარეხის კონტური
- ელექტრო გაყვანილობა
- მიწის ნაკვეთის საზღვარი საკადასტრო რუკის მიხედვით
- კანალიზაცია
- წყალი
- წითელი ხაზების მიბმა ღერძის ხაზებთან
- 328,4კვ.მ — გამწვანება "ა" ბლოკში
- 353,7 კვ.მ — გამწვანება "ბ" ბლოკში

## შენიშვნები:

1. ნახაზზე ზომები მოცემულია მეტრებში
2. ნახაზის ყველა ცვლილება მშენებლობისას შეთანხმებული უნდა იყოს პროექტის ავტორთან
3. ნახაზზე საპროექტო შენობის ნოლი შეესაბამება აბსოლიტურ ნიშნულს - 417.70

| | |
|---|---|
| დამკვეთი<br>ამხანაგობა თევდორე მღვდლის 53 " | მისამართი<br>თევდორე მღვდლის ქ.№51/53 |
| შეთანხმებულია დამკვეთთან | ხელმოწერა |

## პროექტის სახელწოდება

ქ. თბილისი. დიდუბე - ჩუღურეთის რაიონი, თევდორე მღვდლის ქუჩა №51/53-ში მრავალბინიანი საცხოვრებელი სახლის "ბ" ბლოკის

## კორექტირებული პროექტი


მ.პ.ს. "ინჟპროექტმშენი"

ქ. თბილისი, გამზირი ვაჟა ფშაველა №76ბ, ბ-54

ტელ-574061028

ელ-ფოსტა inzHproektmsheni@gmail.com


| თანამდებობა | გვარი | ხელმოწერა | თარიღი |
|---|---|---|---|
| დირექტორი | ო. ლაგვილავა | | |
| მთ. არქიტექტორი | ჯ. საჯაია | | |
| პროექტის ავტორი | ჯ. საჯაია | | |
| შეასრულა | | | |
| მასშტაბი | 1'500 | გენგეგმა განაშენიანების რეგულირების გეგმის მიხედვით | |
| თარიღი | | | |

| სტადია | ფურცლები | ფურცელი |
|---|---|---|
| პროექტი | 23 | ა-03 |