საზოგადოებრივ-საქმიანი ზონა 2 (სსზ-2):

ა) განაშენიანების მაღალი ინტენსივობის ზონა, მათ შორის კარკასი სადაც დომინირებულ სახეობას შეადგენს ობიექტები საზოგადოებრივი დანიშნულების ფუნქციებით;

ბ) კოეფიციენტები:

ბ.ა) მიწის ნაკვეთის განაშენიანების მაქსიმალური კოეფიციენტი (კ-1) – 0,7;

ბ.ბ) მიწის ნაკვეთის განაშენიანების ინტენსივობის მაქსიმალური კოეფიციენტი (კ-2) - 4,6;

ბ.გ) მიწის ნაკვეთების გამწვანების კოეფიციენტი (კ-3) – 0,1;

გ) შესაძლებელია საზოგადოებრივ-საქმიანი ზონის ფუნქციონირების უზრუნველმყოფი საცხოვრებელი შენობების/სამყოფების, როგორც არადომინირებული სახეობის არსებობა, რეკომენდებულია არა უმეტეს საერთო ოდენობის 25%-ის. (25.11.2011 N 12-55)

საზოგადოებრივ-საქმიანი ზონა 2 (სსზ-2):

განაშენიანების მაღალი ინტენსივობის ზონა, მათ შორის კარკასი სადაც დომინირებულ სახეობას შეადგენს ობიექტები საზოგადოებრივი დანიშნულების ფუნქციებით;

ა) ტერიტორიების გამოყენებისა და განაშენიანების ძირითადი დასაშვები სახეობები:

- მრავალფუნქციური შენობა (დომინირებული სახეობა);
- განაშენიანების საშუალო და მაღალი ინტენსივობის მრავალბინიანი საცხოვრებელი სახლი (არადომინირებული სახეობა);
- პარკი;
- ბაღი;
- სკვერი;
- ბულვარი;
- აფთიაქი;
- კლუბი;
- კინოთეატრი;
- თეატრი;
- საკონცერტო დარბაზი;
- უნივერსალური სპორტულ-სამაყურებლო დარბაზი;
- საქალაქო ბიბლიოთეკა;
- არქივი;
- საინფორმაციო ცენტრი;
- მუზეუმი;
- საგამოფენო დარბაზი;
- საცეკვაო დარბაზი-დისკოთეკა;
- უნივერსალური მაღაზია;
- სავაჭრო ცენტრი;
- ბარი;
- კაფე;
- რესტორანი;
- სწრაფი კვების ობიექტი;
- საყოფაცხოვრებო მომსახურების ობიექტი;
- საფოსტო და კავშირგაბმულობის ობიექტი;
- ბანკის ფილიალი, განყოფილება;
- ბანკი;
- მართვის დაწესებულება და ორგანიზაცია;
- ოფისი და კანტორა;
- სამეცნიერო და საპროექტო ორგანიზაციები;
- სასამართლო;
- იურიდიული კონსულტაცია;

- სანოტარო კანტორა;
- სასტუმრო;
- ჩაშენებული საზოგადოებრივი ტუალეტი;
- ღია ავტოსადგომი და ჩაშენებული გარაჟი;
- საერთო სარგებლობის მიწისქვეშა და მიწისზედა ავტოსადგომები.

ბ) ტერიტორიების გამოყენებისა და განაშენიანების დასაშვები სახეობები, რომლებიც საჭიროებენ სპეციალურ ზონალურ შეთანხმებას:

- დაწყებითი სკოლა;
- საშუალო სკოლა;
- საშუალო პროფესიულ-ტექნიკური სასწავლო დაწესებულება;
- უმაღლესი სასწავლებელი;
- პოლიკლინიკა;
- კაზინო და სხვა აზარტული თამაშების ობიექტი;
- კიოსკი, დროებითი პავილიონი, საცალო ვაჭრობისა და მომსახურებისათვის;
- პოლიციისა და არასაუწყებო დაცვის განყოფილება;
- აეროსადგური;
- ავტოგასამართი სადგური საერთო სარგებლობის მიწისქვეშა და მიწისზედა ავტოსადგომის კომპლექსში;
- კომუნალური და საინჟინრო ტექნიკური ობიექტი;

საკულტო შენობები და ნაგებობები.

სარეკრეაციო ზონა 2 (რზ-2) წარმოადგენს სარეკრეაციო ზონას, რომელიც მდებარეობს თბილისის განაშენიანებული ტერიტორიების საზღვრებში და მოიცავს გამწვანებულ ტერიტორიას (მაგ.: პარკი, ბაღი, ბულვარი, სკვერი, გაზონი), ღია სათამაშო მოედნებს და მსგავსი ტიპის სხვა ტერიტორიებს, სადაც ასევე დასაშვებია ამ წესების დანართი -1-ით განსაზღვრული ძირითადი და სპეციალური ზონალური ნებართვით დაშვებული სახეობები.

მიწის ნაკვეთის განაშენიანების მაქსიმალური კოეფიციენტი (კ-1) – 0,2

სარეკრეაციო ზონა 2 (რზ-2) წარმოადგენს სარეკრეაციო ზონას, რომელიც მდებარეობს თბილისის განაშენიანებული ტერიტორიების საზღვრებში და მოიცავს გამწვანებულ ტერიტორიას.

ა) ტერიტორიების გამოყენებისა და განაშენიანების ძირითადი დასაშვები სახეობები:

- პარკი;
- ბაღი;
- სკვერი;
- ბულვარი;
- დეკორატიული გაფორმების ობიექტი;
- მცირე არქიტექტურული ფორმები: საპარკო პავილიონი, როტონდა, ფანჩატური, პერგოლა, ურნა, ტრელაჟი, საბავშვო მოედანი, შადრევანი, დეკორატიული აუზი, წყლის სასმელი შადრევანი, კასკადი, არხი, ღია კიბე და პანდუსი, საყრდენი კედელი და სხვ;
- სკულპტურულ-არქიტექტურული მონუმენტი;
- სპორტული მოედანი;
- პირველადი სამედიცინო დახმარების პუნქტი;
- სავაჭრო კიოსკი, სავაჭრო და საგამოფენო პავილიონი;
- ატრაქციონი;
- საწყალოსნო ობიექტი (ნავმისადგომი, ელინგი);
- საზოგადოებრივი ტუალეტი.

ბ) ტერიტორიების გამოყენებისა და განაშენიანების დასაშვები სახეობები, რომლებიც საჭიროებენ სპეციალურ ზონალურ შეთანხმებას: *(28.12.2009 N 15–40)*

ინდივიდუალური საცხოვრებელი სახლი;

სასტუმრო;

სამაყურებლო ობიექტი (ესტრადა, ამფითეატრი, საგამოფენო დარბაზი, ღია და გადახურული კინოთეატრი);

სპორტულ-ფიზკულტურული ნაგებობა (სტადიონი, სათამაშო მოედანი, სპორტდარბაზი, ღია და დახურული საცურაო აუზები);

სათამაშო ავტომატების დარბაზი, საბილიარდო, კაზინო და ა.შ.;

ზოოპარკი;

კაფე, რესტორანი;

სასკოლო და სკოლამდელი ასაკის საბავშვო სპეციალიზებული დაწესებულებები;

სამეურნეო ობიექტი და მისი ფუნქციონერებისთვის განკუთვნილი ადმინისტრაციული შენობა, საყოფაცხოვრებო სათავსები, სახელოსნოები, გარაჟები და საწყობები);

საკულტო შენობები და ნაგებობები;

ღია მიწისქვეშა ავტოსადგომები.

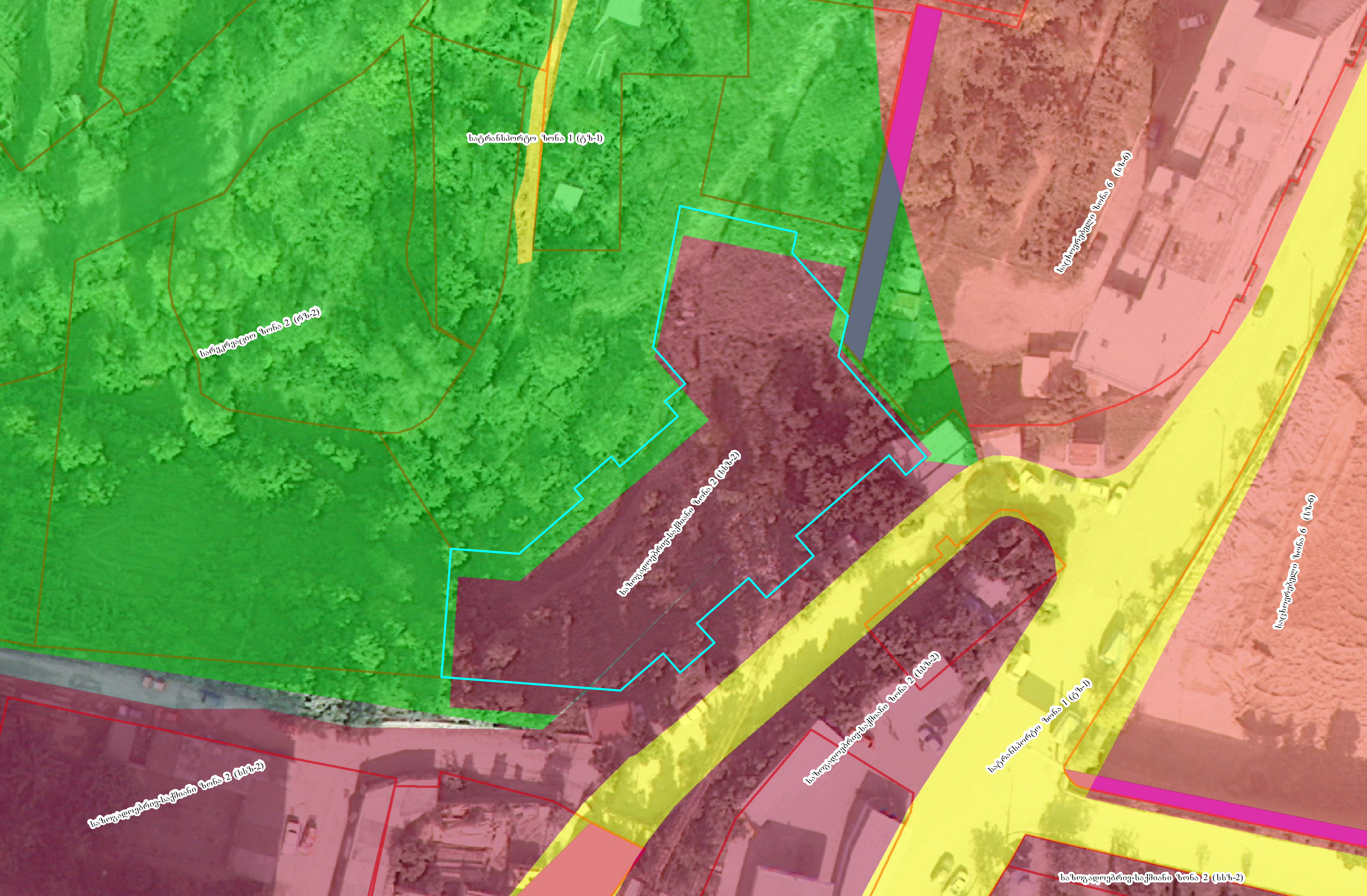
სატრანსპორტო ზონა 1 (ტზ-1)
სარეკრეაციო ზონა 2 (რზ-2)
საცხოვრებელი ზონა 6 (სზ-6)
საზოგადოებრივ-საქმიანი ზონა 2 (სსზ-2)
საცხოვრებელი ზონა 6 (სზ-6)
საზოგადოებრივ-საქმიანი ზონა 2 (სსზ-2)
სატრანსპორტო ზონა 1 (ტზ-1)
საზოგადოებრივ-საქმიანი ზონა 2 (სსზ-2)
საზოგადოებრივ-საქმიანი ზონა 2 (სსზ-2)