

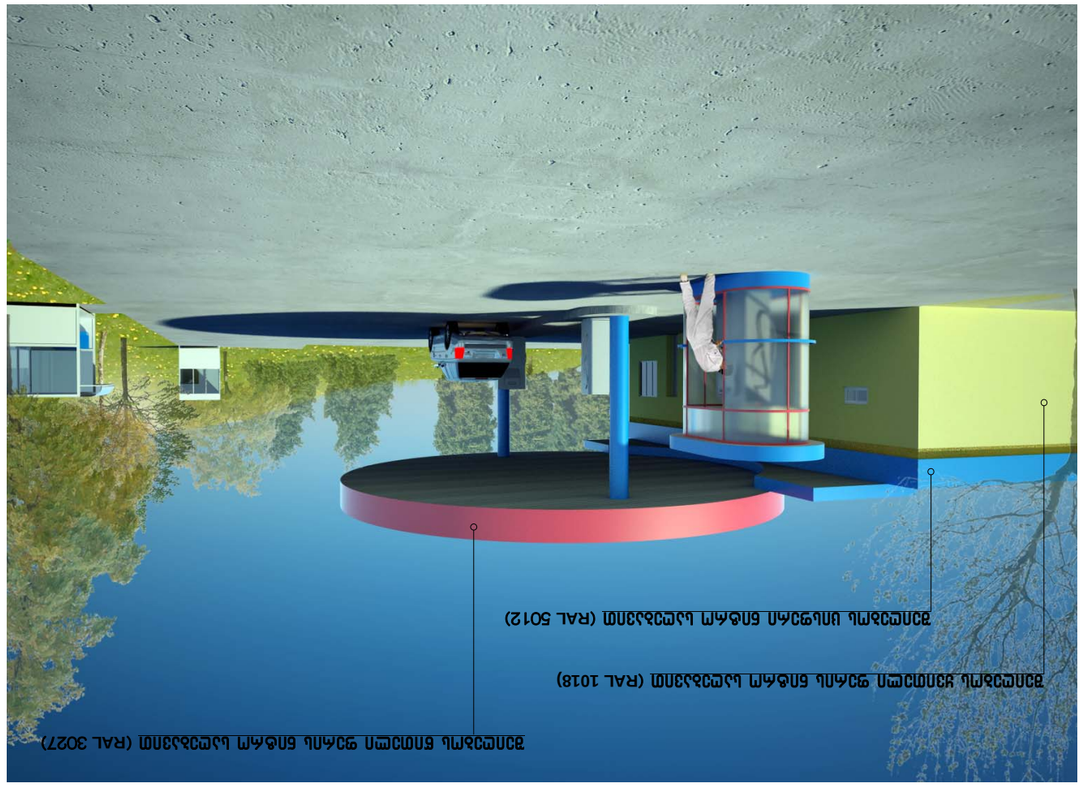

קהילת	אלעד-מחוז השרון					
יח.מג.מ.	רבי עקיבא 18, אלעד					
מג.מ.מ.אלעד	מרכז מסחרי, שלב ב'					
מבנה ציבור						





დირექტორი	მახარობლიშვილი		ბუნებრივი გაზით ავტოგაზგასამართი საკომპრესორო სადგური ქ.თბილისში მდ. მტკვრის მარჯვენა სანაპიროზე, ბაქტერიოფაგისაკენ ჩასასვლელი გზის მიმდებარედ				
პრ.მთ.არქ.	შუკაკიძე						
პრ.მთ.კონსტ.	ნონერია						
			არქიტექტურული ნაწილი	დაკვეთა №			
				სტადია	ფურს.	ფ-ბი	მასშტაბი
			პერსპექტიული ჩანახატი	მ	ა-14	14	
შეასრულა	ბერიაშვილი						
შეამოწმა	კოშაძე		404862038	შპს "დმ სტუდია"			