არსებული ჭრილი 1 - 1

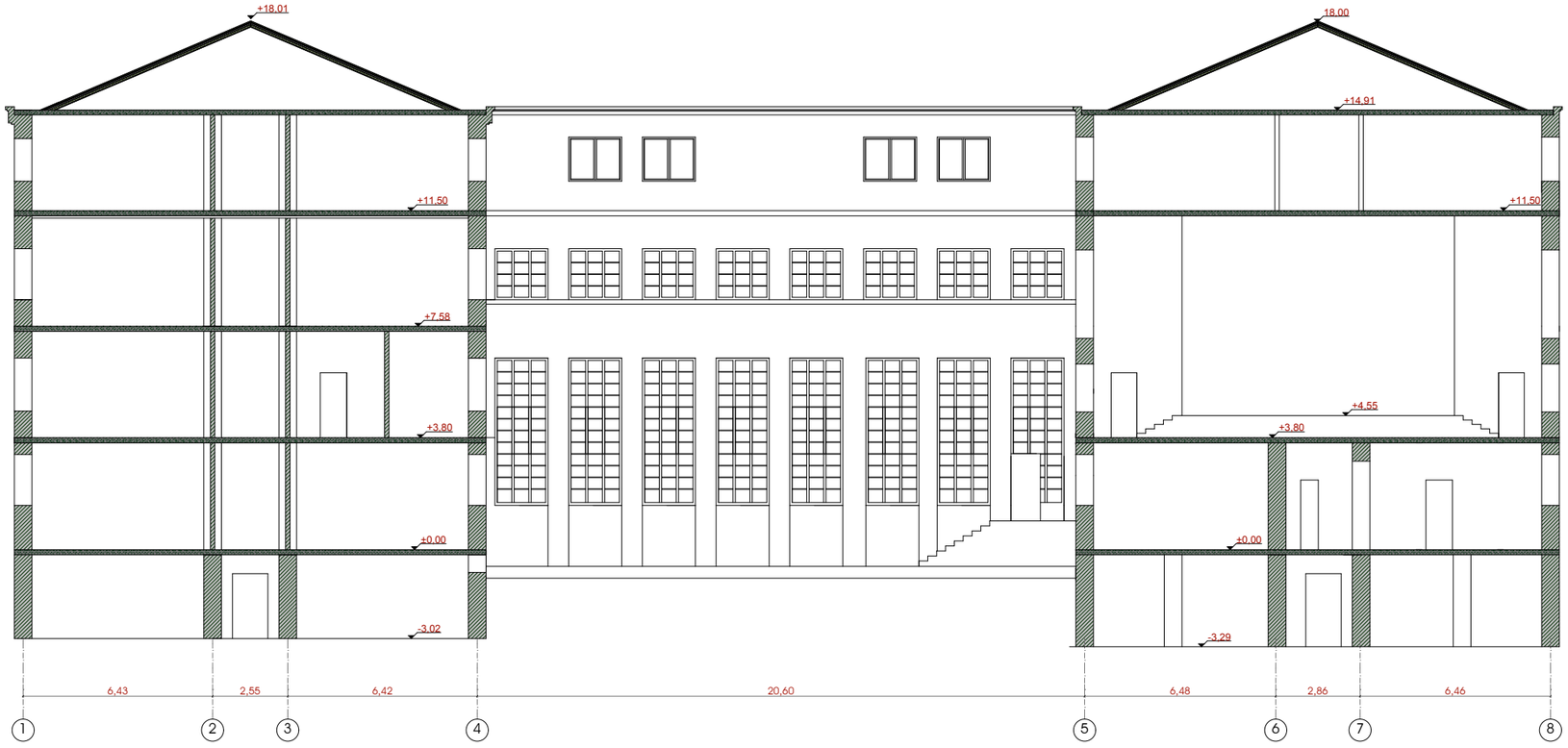

პროექტის დასახელება:			
სავაჭრო ცენტრი			
დამკვეთი:			
მ.პ.ს. "ეოლოსი - XXI"			
მისამართი:			
ქალაქი თბილისი, გამზირი ილია ჭავჭავაძე, №60			
ზონა	სექტორი	ავარტალი	ნაკვეთი
01	14	11	003/025

ნახაზი:			
არსებული ჭრილი 1- 1			
მასშტაბი: 1 : 200			
ფურცელი № 20			
თარიღი:			
შენიშვნა:			

თანამდებობა	ხელმოწერა	გვარი
მთ.არქიტექტორი		ს. პატარაია
მეასრულა		მ. ზუმბაძე
შამოწმა		ს. პატარაია

საამშენებლო - საპროექტო ჯომპანია "ვაკო"
ამბროლაურის ქ. №166/1
ტელ: 2 38 10 90
მობ: 571 42 00 11
www.vako.ge

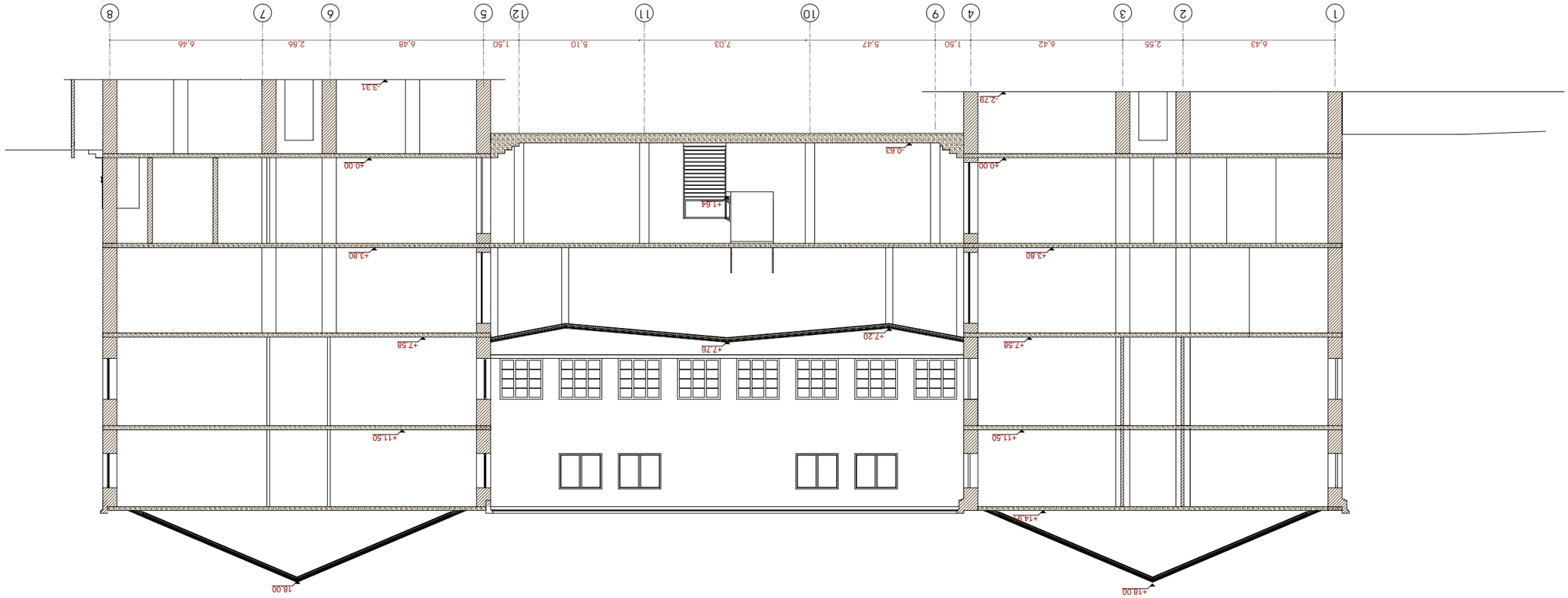

სამშენებლო ნებართვის გრაფიკული ნაწილი 1 - 1

პროექტირების სტადია	სამშენებლო ნებართვა	სულ ფურცელი	ფურც.
ტექ. ხელმძღვანელი			1
არქიტექტორი			1
კონსტრუქციული ნაწილი			
ინჟინერული სისტემები			
ტექ. ზედამხედველი			

შპს „არქიტექტურა - ურბანისტიკის ინსტიტუტი „ქალაქ თბილისის არქიტექტორთა ასოციაციის წევრი
ტელ.: 571 42 00 11
www.vako.ge

ობიექტის მისამართი: ქ. თბილისი, ისანი-სამგორის რაიონი, ბაგრატიონის ქუჩა, N40

ობიექტის ნომერი:			
01	ფასადები	003/025	
ნახაზის ნომერი:	ნახაზის დასახელება:		
11	ფასადები 1 - 1		
ნახაზის მასშტაბი: 1 : 200			
ფურცლის N: 20			
ტიპობრივი:			
ხელშეკრულების ნომერი:			
ობიექტის დასახელება: ქ. თბილისი, ისანი-სამგორის რაიონი, ბაგრატიონის ქუჩა, N40			
ობიექტის ნომერი: 3.3.1. "ა(ა)იპ ისანი-სამგორის ადმინისტრაციის ბაგრატიონის ქუჩის ნაწილის (ვაჟა-ფშაველას გამზირიდან ბაგრატიონის ქუჩის მიმართულებით) რეაბილიტაცია - XXII"			
ნახაზის დასახელება: ფასადები 1 - 1			
მასშტაბი: 1 : 200			
ფურცლის N: 20			
ტიპობრივი:			
ფურცლის ზომა:			

საპროექტო ჭრილი 2 - 2

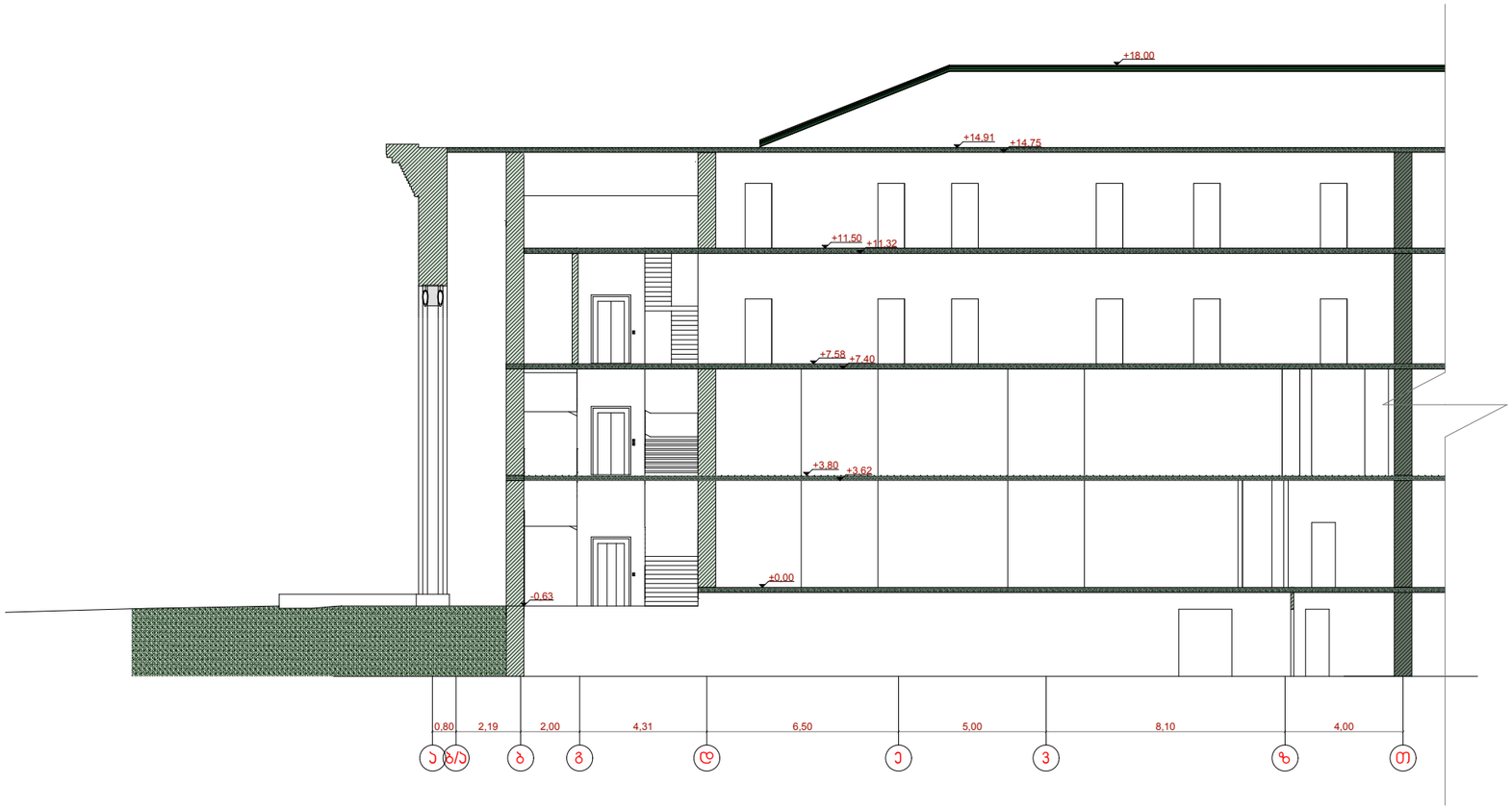

პროექტის დასახელება:	საპაჭრო ცენტრი	ნახაზი:	საპროექტო ჭრილი 2 - 2
დამკვეთი:	შ.პ.ს. "პოლოსი - XXI"	მასშტაბი: 1 : 200	ფურცელი № 22
მისამართი:	ქალაქი თბილისი, გამზირი ილია ჭავჭავაძე, №60	თარიღი:	
		მენიშვნა:	

ზონა	სექტორი	ჯვარტალი	ნაკვეთი
01	14	11	003/025

თანამდებობა	ხელმოწერა	გვარი
მთ.არქიტექტორი		ს. პატარაია
მეასრულა		მ. ზუმბაძე
მამოწმა		ს. პატარაია

საამშენებლო - საპროექტო
პომპანია "ვაკო"
ამბროლაურის ქ. №166/1
ტელ: 2 38 10 90
მობ: 571 42 00 11
www.vako.ge

საპროექტო ჭრილი 3 - 3



პროექტის დასახელება:	საპაჭრო ცენტრი		
დამკვეთი:	მ.პ.ს. "პოლოსი - XXI"		
მისამართი:	ქალაქი თბილისი, გამზირი ილია ჭავჭავაძე, №60		
ზონა	სექტორი	ჯვარტალი	ნაკვეთი
01	14	11	003/025

ნახაზი:	საპროექტო ჭრილი 3 - 3
მასშტაბი:	1 : 200
ფერცელი №:	23
თარიღი:	
შენიშვნა:	

თანამდებობა	ხელმოწერა	გვარი
მთ.არქიტექტორი		ს. პატარაია
შეასრულა		მ. ზუმბაძე
შამოწმა		ს. პატარაია

საამშენებლო - საპროექტო
პომპანია "ვაკო"
ამბროლაურის ქ. №166/1
ტელ: 2 38 10 90
მობ: 571 42 00 11
www.vako.ge