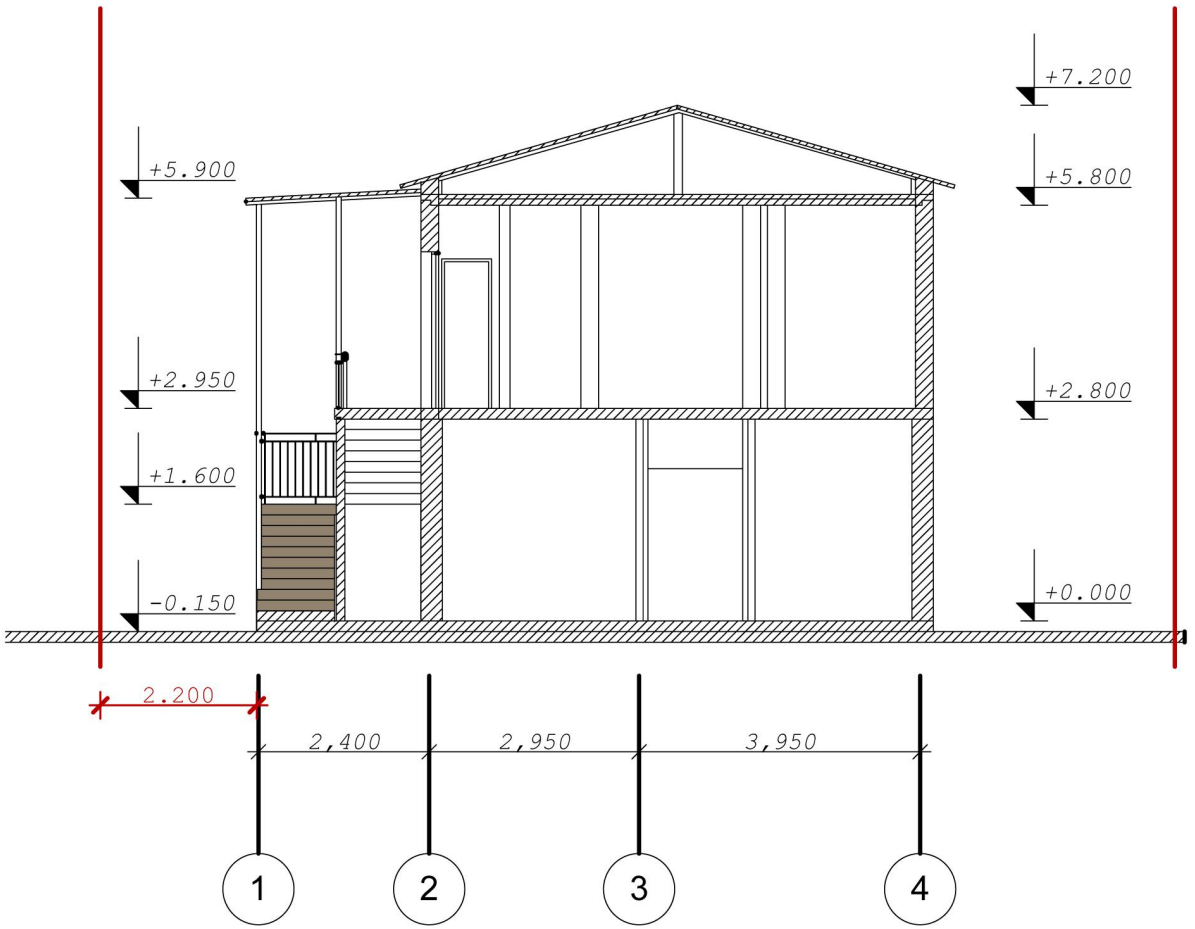

დაკვ.	25.03.2012 წ.		შ.პ.ს "თაგმა ლაინი"
სტად.	ფურც.	სულ.	
პ.ტ			

ქ. თბილისი, ქუჩა ჯავახეთი, შპს :არსკვლავი"-სა და შპს "ილოვაისი"-ს მიმდებარედ/ქ.თბილისი, ქუჩა ჯავახეთი, მაზრთმის მიმდებარე ტერიტორია/ ქ.თბილისი შპს "არკეთილი-96"ის მიმდებარედ, ნაკვ.(24/21)
არსებული კომერციული დანიშნულების მძღონე შენობა-ნაგებობის რეკონსტრუქციის პროექტი

არქიტექტურული ნაწილი

არსებული
ჭრილი 1-1

მ 1:100

დამკვეთი:	პაატა ნუცუბიძე თემურ პირველი შპს "ვარსკვლავი"
დირექტორი:	თ.გალოგრე
შესრულა:	თ.გალოგრე

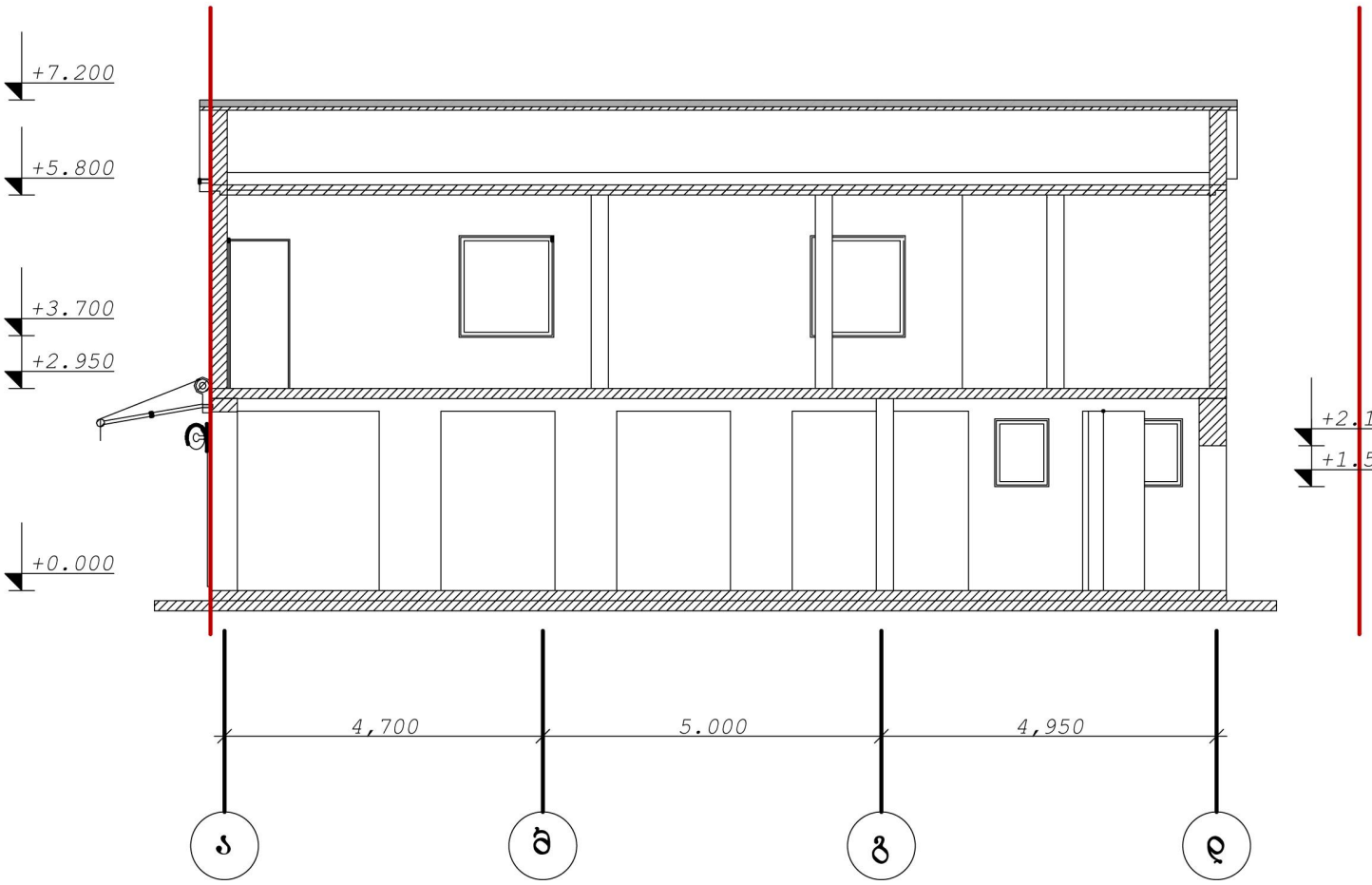

დაკვ.	25.03.2012 წ.		შ.პ.ს "თაგმა ლაინი"
სტად.	ობიექტი	სხვილ.	
პ.ტ			

ქ. თბილისი, ქუჩა ჯავახეთი, შპს :არსკვლავი"-სა და შპს "ელვაისი"-ს მიმდებარედ/ქ.თბილისი, ქუჩა ჯავახეთი, მაჭრომის მიმდებარე ტერიტორია/ ქ.თბილისი შპს "არვეთილი-96"ის მიმდებარედ, ნაკვ.(24/21)
არსებული კომერციული დანიშნულების მძლავრ შენობა-ნაგებობის რეკონსტრუქციის პროექტი

არქიტექტურული ნაწილი

არსებული
ჭრილი 2-2

მ 1:100

დამკვეთი:	პაატა ნუცუბიძე თემურ პირველი შპს "ვარსკვლავი"
დირექტორი:	თ.გალოგბრე
შესრულა:	თ.გალოგბრე

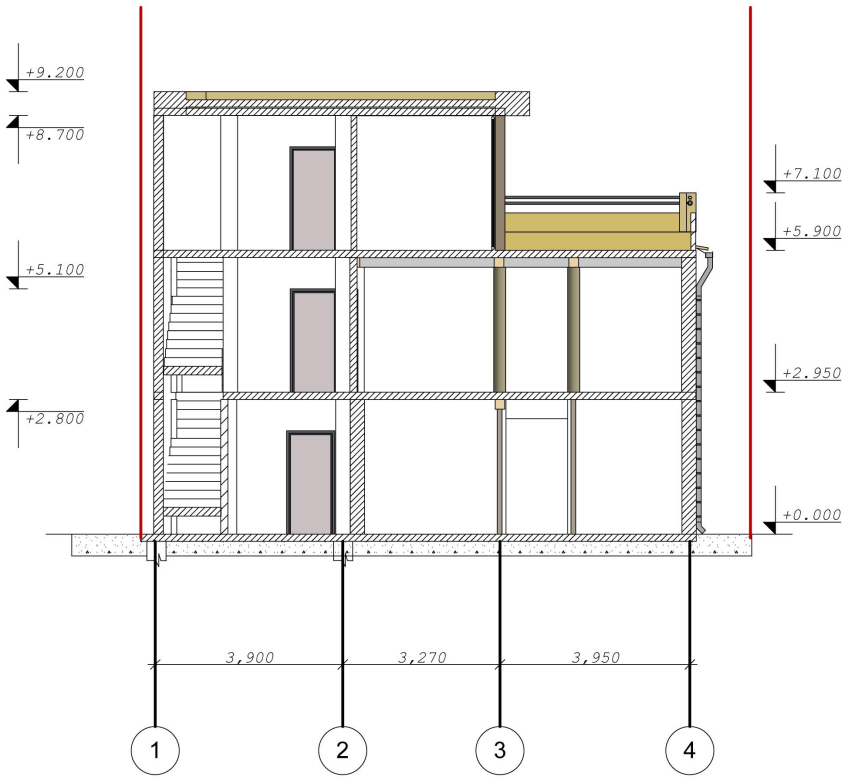

დაკვ.	25.03.2012 წ.		შ.პ.ს "თაგმა ლაინი"
სტად.	ფუნც.	სულ.	
პ.ტ			

ქ. თბილისი, ქუჩა ჯავახეთი, შპს „არსკვლავი"-სა და შპს "ელოვაისი"-ს მიმდებარე/ქ.თბილისი, ქუჩა ჯავახეთი, მაჩხომის მიმდებარე ცენტრთან/ ქ.თბილისი შპს "არკთილი-96"ის მიმდებარედ, ნაკვ.(24/21)
არსებული კომერციული დანიშნულების შძენე შენობა-ნაგებობის რეკონსტრუქციის პროექტი

არქიტექტურული ნაწილი

პერსპექტიული ჭრილი 1-1

შ 1:100

დამკვეთი:	პაატა ნუცუბიძე თემურ პირველი შპს "არსკვლავი"
დირექტორი:	თ.გალოგანე
შემსრულა:	თ.გალოგანე

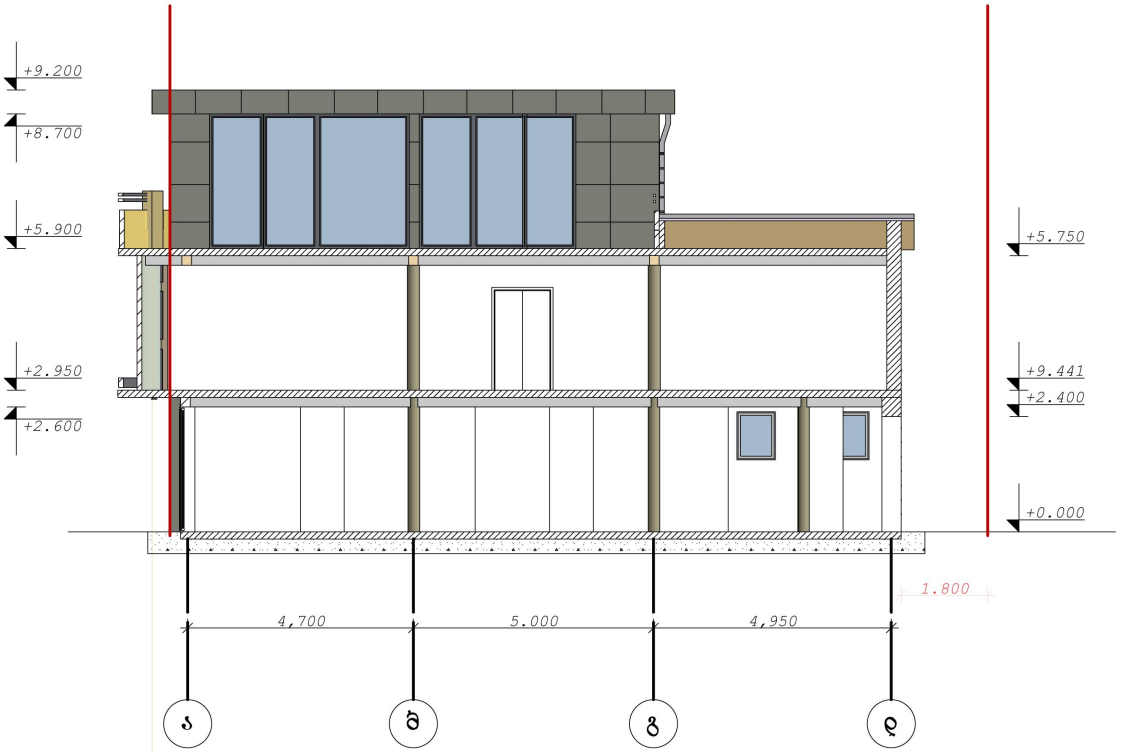

დაკვ.	25.03.2012 წ.		შ.პ.ს
სტად.	ფუნც.	სულ.	"თაგმა ლაინი"
პ.რ			

ქ. თბილისი, ქუჩა ჯავახეთი, შპს „აბსკვლავი"-სა და შპს "ელეფანისი"-ს მიმდებარედ/ქ.თბილისი, ქუჩა ჯავახეთი, ნაზთმის მიმდებარე ტერიტორია/ ქ.თბილისი შპს "არკეთილი-96"ის მიმდებარედ, ნაკვ.(24/21)

აბსოლუტი კომერციული დანიშნულების მძლავრ შენობა-ნაგებობის რეკონსტრუქციის პროექტი

არქიტექტურული ნაწილი

ჰორიზონტალური ჭრილი 1-2

მ 1:100

დამკვეთი:	პაატა ნუცუბიძე თემურ პირველი შპს "აბსკვლავი"
დირექტორი:	თ.გალოგანე
შემსრულა:	თ.გალოგანე

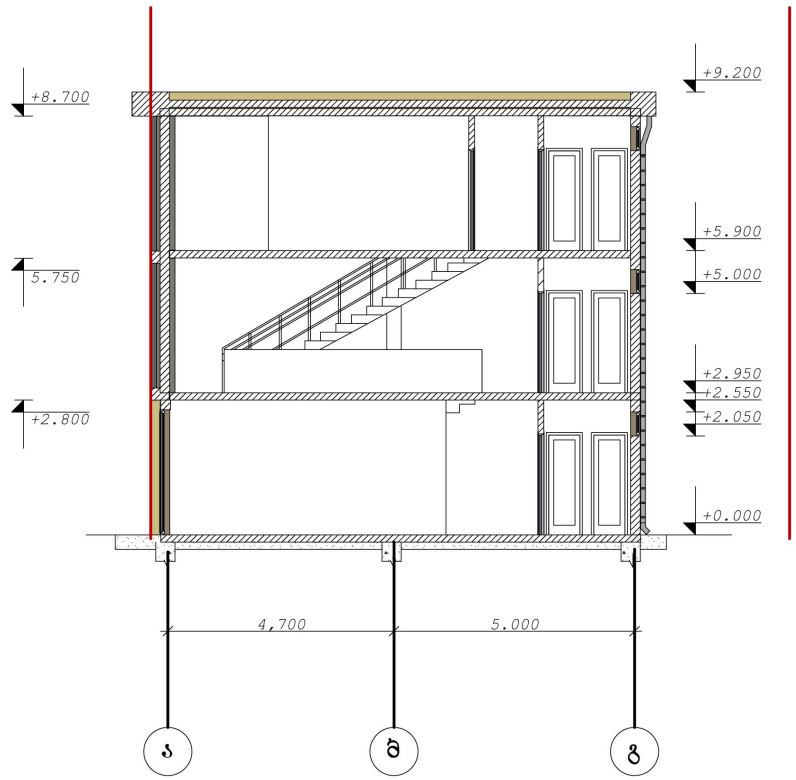

პ.ბ	25.03.2012 წ.		შ.პ.ს "თაგმა ლაინი"
სტად.	ფურც.	ჯამ.	

ქ. თბილისი, ქუჩა ჯავახეთი, შპს „არსკვლავი"-სა და შპს "ედელვაისი"-ს მიმდებარედ/ქ.თბილისი, ქუჩა ჯავახეთი, მაჩხომის მიმდებარე ცენტრალთან/ ქ.თბილისი შპს "არკეთილი-96"ის მიმდებარედ, ნაკვ.(24/21)
არსებული კომერციული დანიშნულების შენობის რეკონსტრუქციის პროექტი

არქიტექტურული ნაწილი

პერსპექტიული ჭრილი 1-3

მ 1:100

დამკვეთი:	პაატა ნუცუბიძე თემურ პირველი შპს "ჯარსკვლავი"
დირექტორი:	თ.გალოგანი
შემსრულა:	თ.გალოგანი