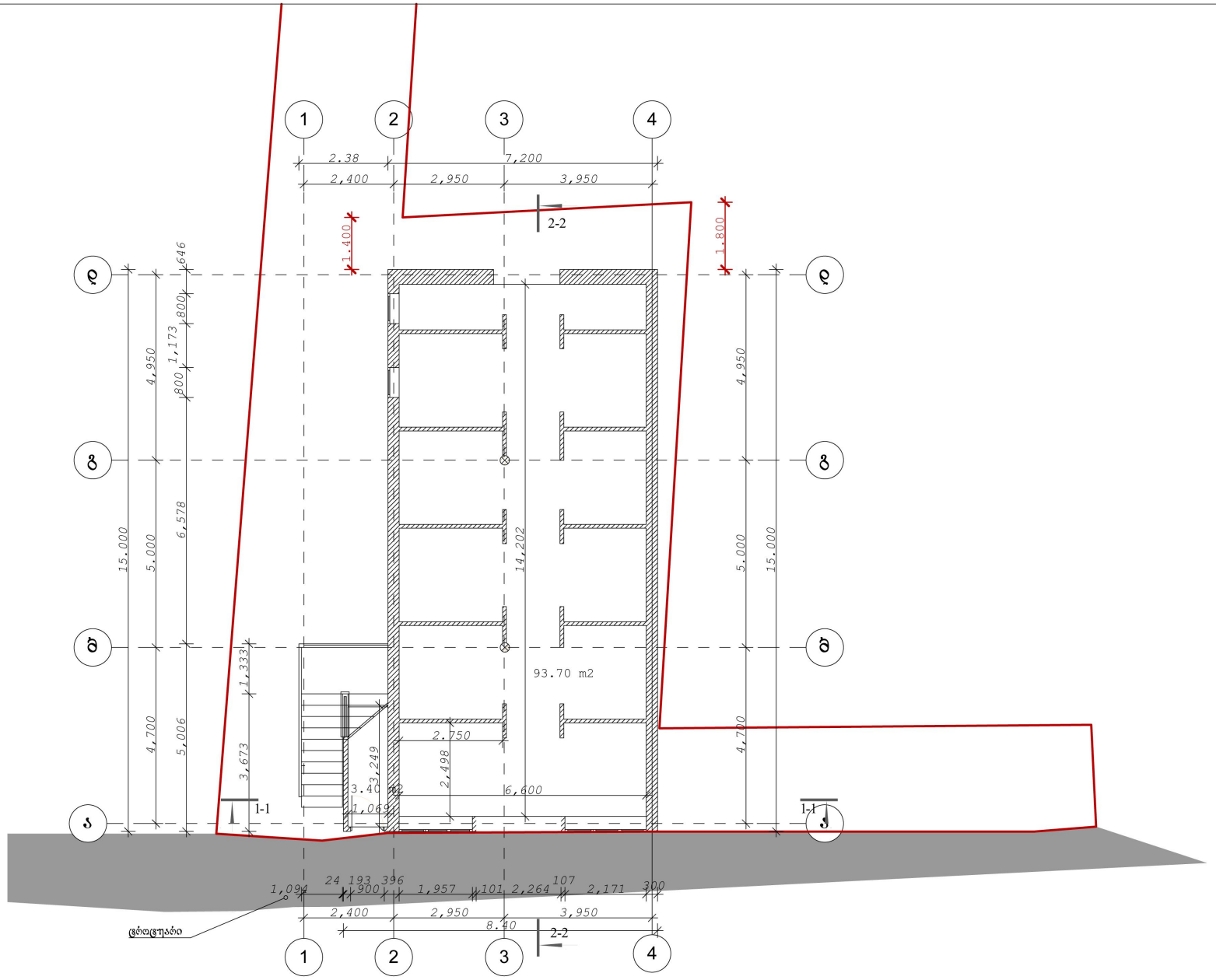

დაკვ.	25.03.2012 წ.		შ.პ.ს "თაგმა ლაინი"
სტად.	ფუნქც.	სულ.	
პ.ნ			

ქ. თბილისი, ქუჩა ჯავახეთი, შპს :აბსკვლავი"-სა და შპს "ელეფაისი"-ს მიმდებარედ/ქ.თბილისი, ქუჩა ჯავახეთი, ნაბერთმის მიმდებარე ტერიტორია/ ქ.თბილისი შპს "პრეთილი-96"ის მიმდებარედ, ნაკვ.(24/21)
აბსოლუტი კომერციული დანიშნულების შქონე შენობა-ნაგებობის რეკონსტრუქციის პროექტი

არქიტექტურული ნაწილი

აბსოლუტი
პირველი სართულის გეგმა
მ 1:100

სართულის საერთო ფართი 97.10 მ2

დამკვეთი:	პაატა ნუცუბიძე თემურ პირველი შპს "აბსკვლავი"
დირექტორი:	თ.გალოგბრ
შემსრულა:	თ.გალოგბრ

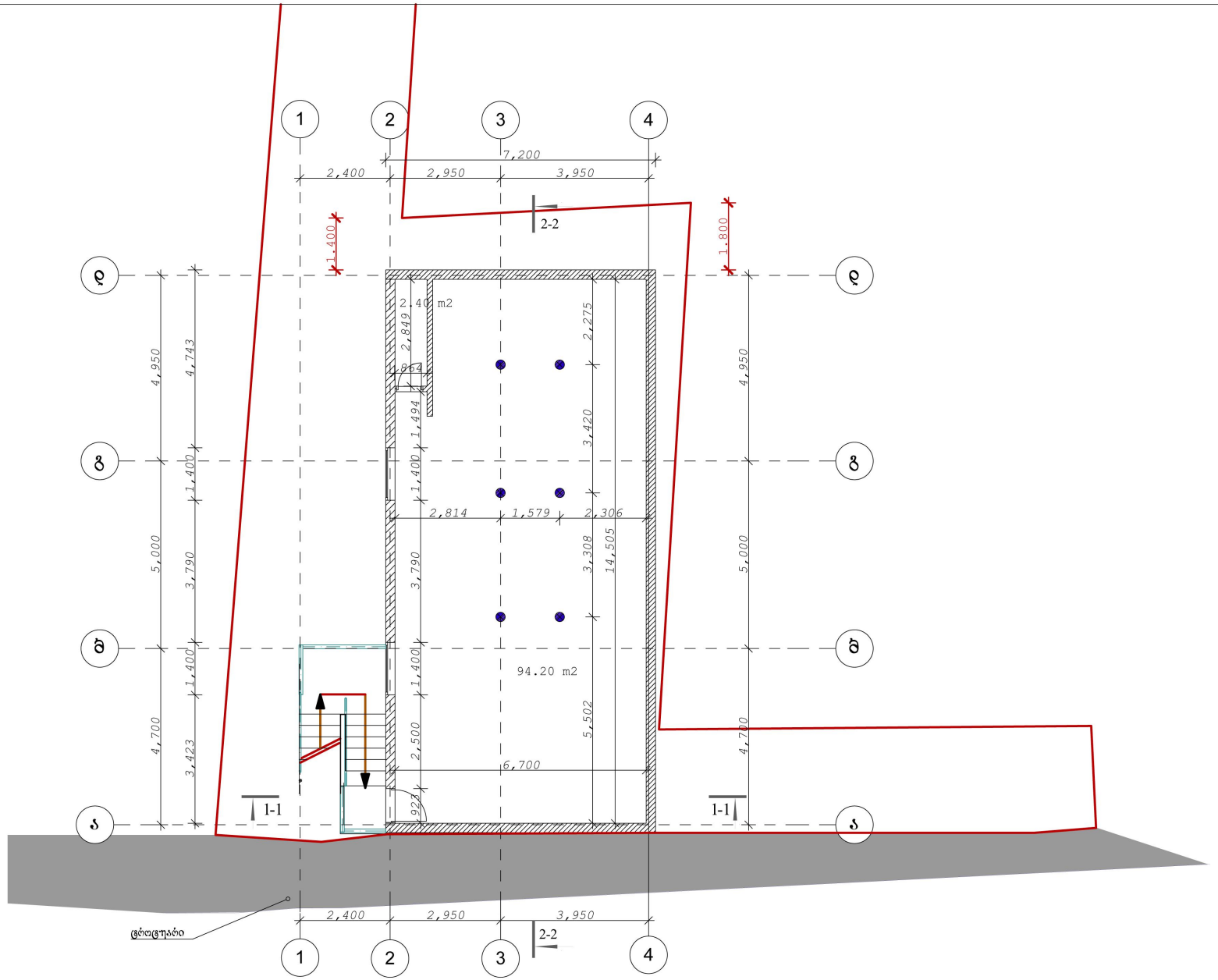

დაკვ.	25.03.2012 წ.		შ.პ.ს "თაგმა ლაინი"
სტად.	ოპტც.	სულ.	
პ.ტ			

ქ. თბილისი, ქუჩა ჯავახეთი, შპს :არსკვლავი"-სა და შპს "ელოჯაისი'-ს მიმდგმარედ/ქ.თბილისი, ქუჩა ჯავახეთი, მაბრძოს მიმდგმარე ტერიტორია/ ქ.თბილისი შპს "არკეთილი-96"ის მიმდგმარედ, ნაკვ.(24/21)
არსებული კომერციული დანიშნულების მძლავრი შენობა-ნაგებობის რეკონსტრუქციის პროექტი

არქიტექტურული ნაწილი

არსებული
მოთხრე სართულის გეგმა
მ 1:100

სართულის საერთო ფართი 96.60 მ2

დამკვეთი:	პაატა ნუცუბიძე თემურ პირველი შპს "ვარსკვლავი"
დიზაინერი:	თ.გალოგგრე
შემსრულა:	თ.გალოგგრე

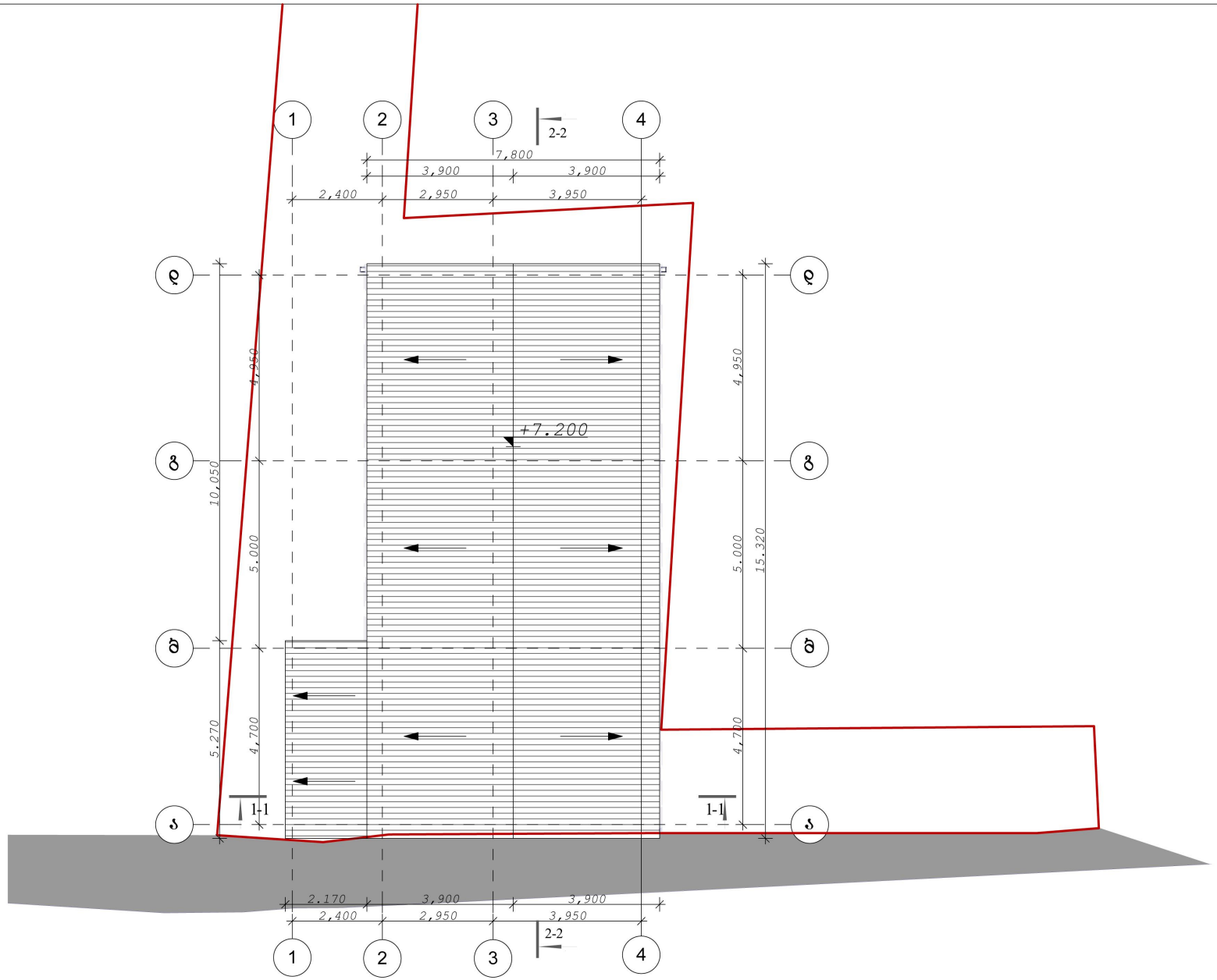

დაკვ.	25.03.2012 წ.		შ.პ.ს "თაგმა ლაინი"
სტად.	ფურც.	სულ.	
პ.ბ			

ქ. თბილისი, ქუჩა ჯავახეთი, შპს „აბსკვლავი"-სა და შპს "ელოვაისი"-ს მიმდებარედ/ქ.თბილისი, ქუჩა ჯავახეთი, მაბრთმის მიმდებარე ტერიტორია/ ქ.თბილისი შპს "აბკეთილი-96"ის მიმდებარედ, ნაკვ.(24/21)
აბსოლუტი კომერციული დანიშნულების მძღნე შენობა-ნაგებობის რეკონსტრუქციის პროექტი

არქიტექტურული ნაწილი

აბსოლუტი
სახურავის გეგმა
მ 1:100

დამკვეთი:	პაატა ნუცუბიძე თემურ პირველი შპს "აბსკვლავი"
დირექტორი:	თ.გალოგანე
შემსრულა:	თ.გალოგანე

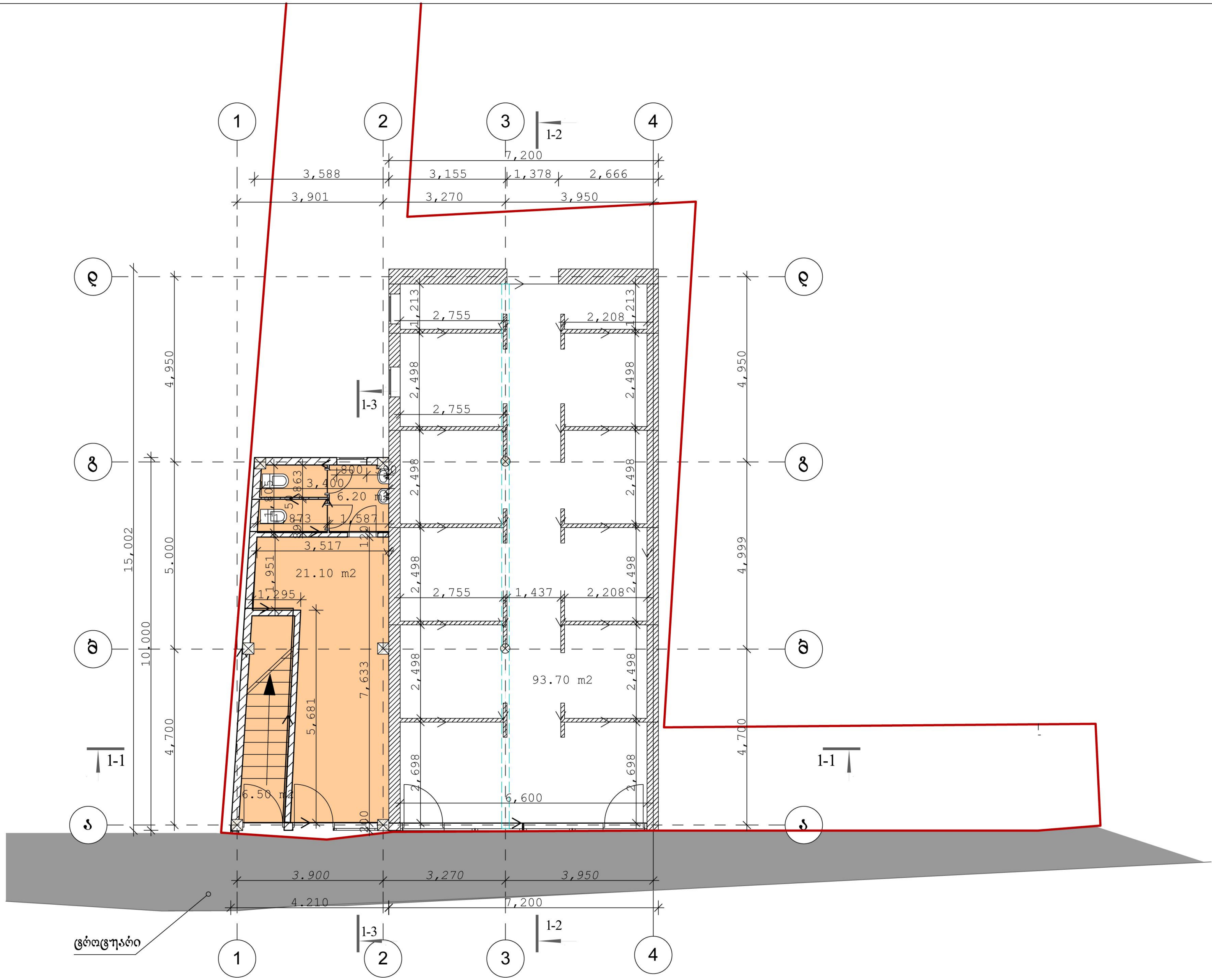

დაკვ.	25.03.2012 წ.		შ.პ.ს "თაგმა ლაინი"
სტად.	ფურც.	სულ.	
პ.რ			

ქ. თბილისი, ქუჩა ჯავახეთი, შპს :არსკვლავი"-სა და შპს "ედელვაისი"-ს მიმდებარედ/ქ.თბილისი, ქუჩა ჯავახეთი, მაზრობის მიმდებარე ტერიტორია/ ქ.თბილისი შპს "არკეთილი-96"ის მიმდებარედ, ნაკვ.(24/21)

არსებული კომერციული დანიშნულების მქონე შენობა-ნაგებობის რეკონსტრუქციის პროექტი

არქიტექტურული ნაწილი

პერსპექტიული
პირველი სართულის გეგმა
მ 1:100

სართულის საერთო ფართი
127.50 მ2

დამკვეთი:	პაატა ნუცუბიძე თემურ პირველი შპს "ვარსკვლავი"
დირექტორი:	თ.გალოგრე
შეასრულა:	თ.გალოგრე

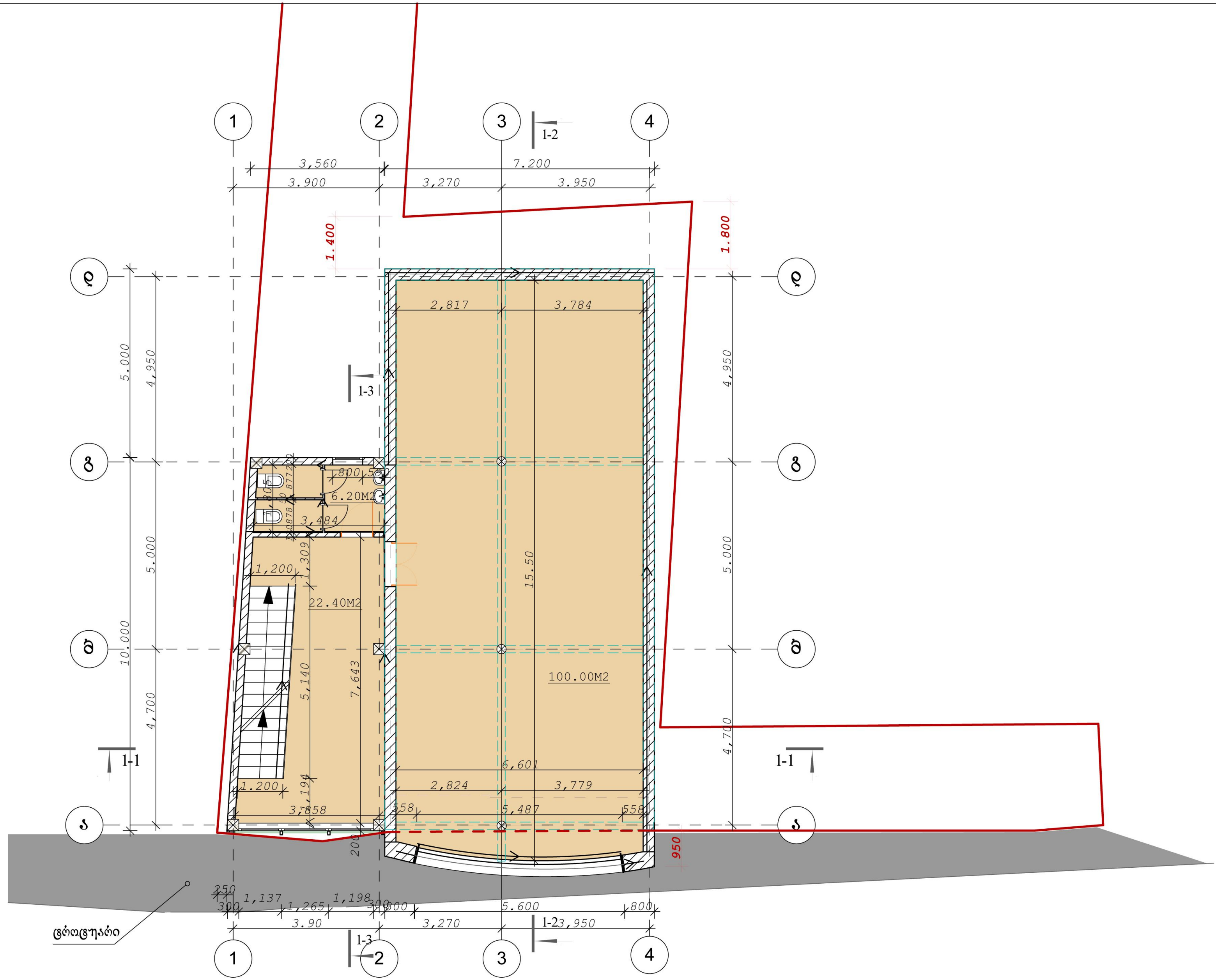

დაკვ.	25.03.2012 წ.		შ.პ.ს "თაგმა ლაინი"
სტად.	ფურც.	სულ.	
პ.რ			

ქ. თბილისი, ქუჩა ჯავახეთი, შპს :არსკვლავი"-სა და შპს "ედელვაისი"-ს მიმდებარედ/ქ.თბილისი, ქუჩა ჯავახეთი, მაზრობის მიმდებარე ტერიტორია/ ქ.თბილისი შპს "არკეთილი-96"ის მიმდებარედ, ნაკვ.(24/21)
არსებული კომერციული დანიშნულების მქონე შენობა-ნაგებობის რეკონსტრუქციის პროექტი

არქიტექტურული ნაწილი

პერსპექტიული
მე–II სართულის გეგმა
მ 1:100

სართულის საერთო ფართი
128.60 მ2

დამკვეთი:	პაატა ნუცუბიძე თემურ პირველი შპს "ვარსკვლავი"
დირექტორი:	თ.გალოგრე
შეასრულა:	თ.გალოგრე

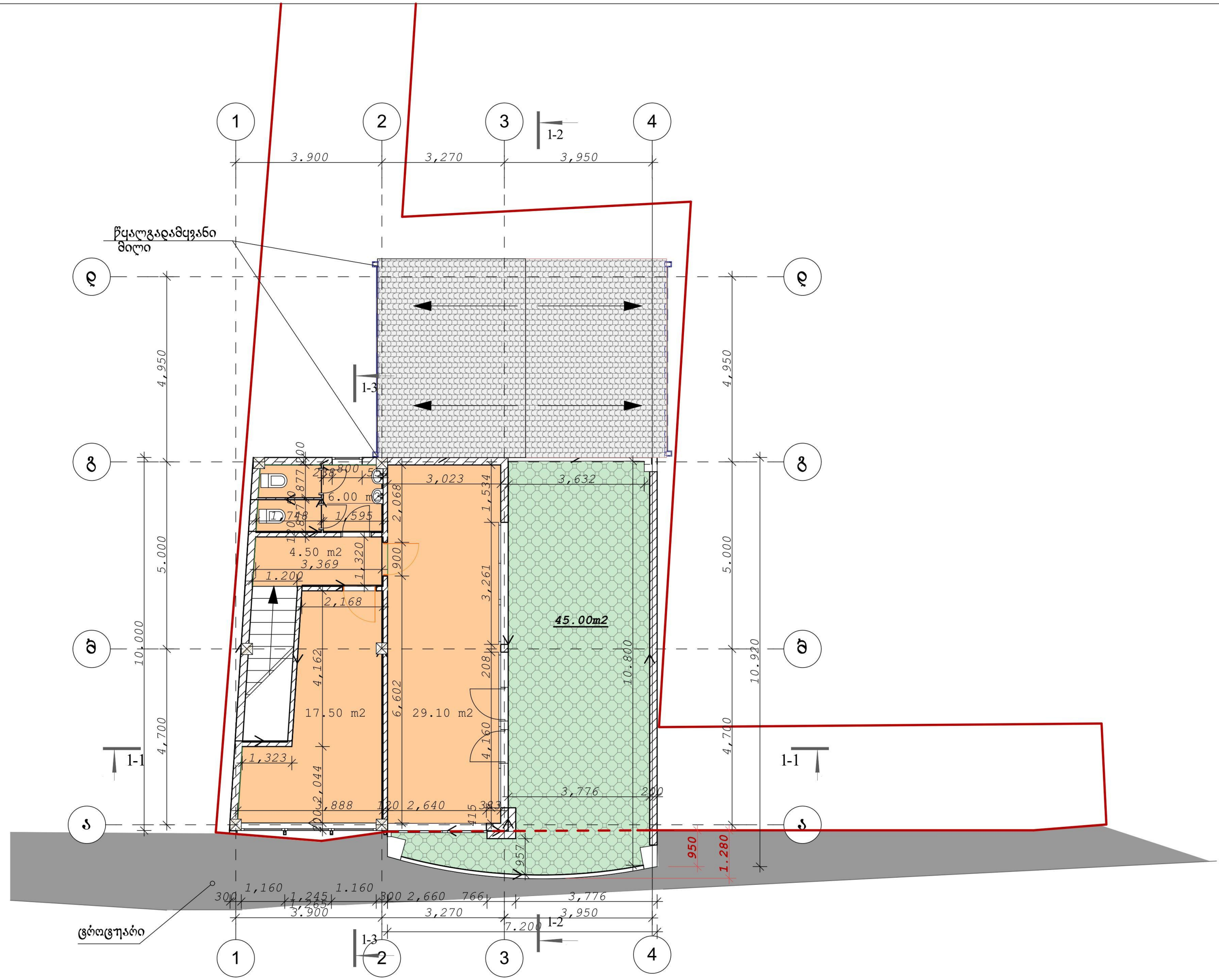

დაკვ.	25.03.2012 წ.	შ.პ.ს "თაგმა ლაინი"
სტად.	ფურც. / სულ.	
პ.რ		

ქ. თბილისი, ქუჩა ჯავახეთი, შპს :არსკვლავი"-სა და შპს "ედელვაისი"-ს მიმდებარედ/ქ.თბილისი, ქუჩა ჯავახეთი, მაჭრობის მიმდებარე ტერიტორია/ ქ.თბილისი შპს "არკეთილი-96"ის მიმდებარედ, ნაკვ.(24/21)
არსებული კომერციული დანიშნულების მქონე შენობა-ნაგებობის რეკონსტრუქციის პროექტი

არქიტექტურული ნაწილი

პერსპექტიული
მე–III სართულის გეგმა
მ 1:100

სართულის საერთო ფართი
102.10 მ2

დამკვეთი:	პაატა ნეცუბიძე თემურ პირველი შპს "ვარსკვლავი"
დირექტორი:	თ.გალოგრე
შეასრულა:	თ.გალოგრე

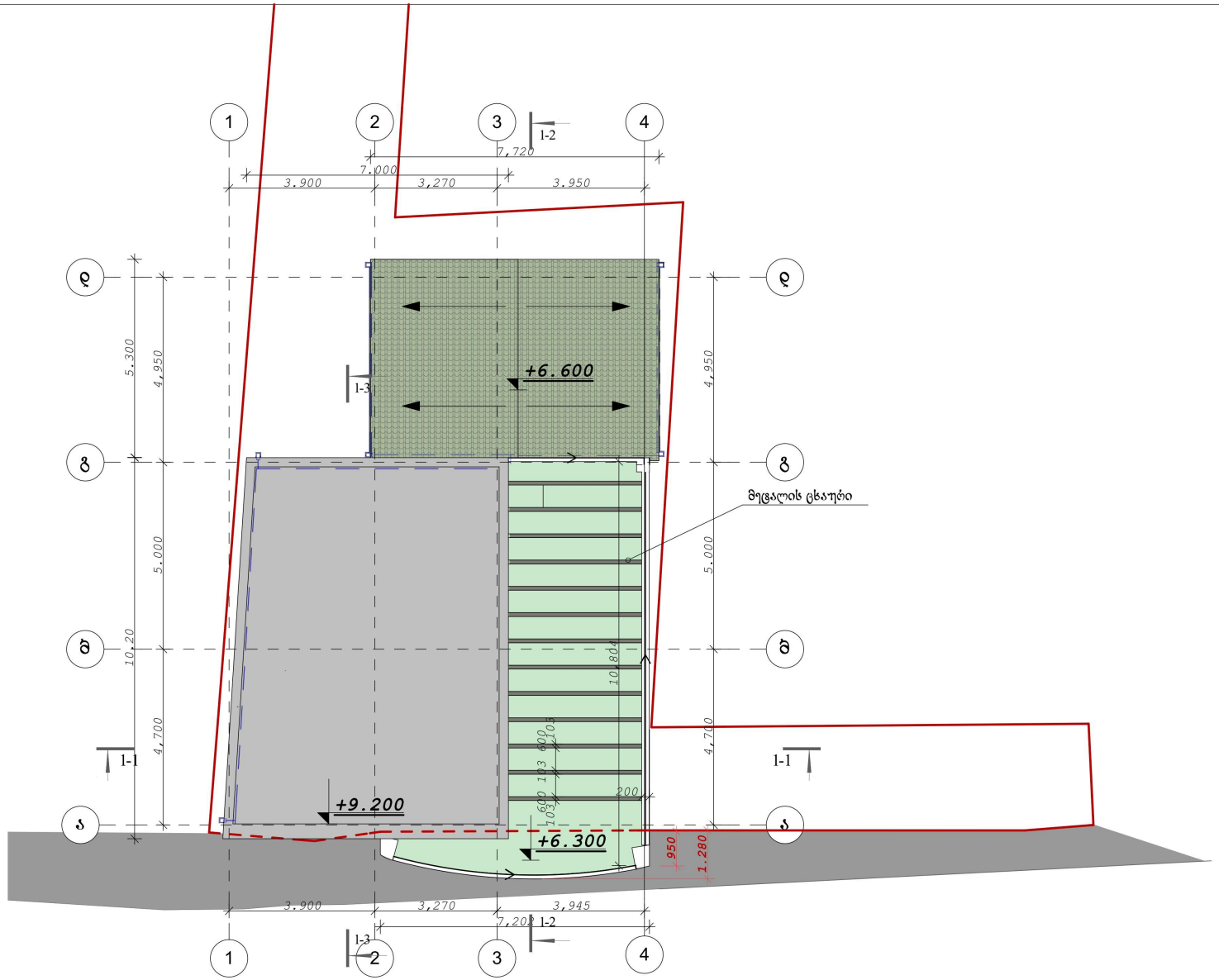

დაკვ.	25.03.2012 წ.		შ.პ.ს "თაგმა ლაინი"
სტად.	ეტაპ.	სულ.	
პ.ტ			

ქ. თბილისი, ქუჩა ჯავახეთი, შპს :აბსკვლავი"-სა და შპს "ელექტრაისი"-ს მიმდებარედ/ქ თბილისი, ქუჩა ჯავახეთი, მაჩხანის მიმდებარე ტერიტორია/ ქ თბილისი შპს "აბკოთაილი-96"ის მიმდებარედ, ნაკვ.(24/21)
აბსკომული კომერციული დანიშნულების მძლავრ შენობა-ნაგებობის ტექნიკური პროექტი

არქიტექტურული ნაწილი

ჰორიზონტალი სახურავის გეგმა
მ 1:100

დამკვეთი:	პაატა ნუცუბიძე თემურ პირველი შპს "ვაბსკვლავი"
დირექტორი:	თ.გალოგგრე
შემსრულა:	თ.გალოგგრე