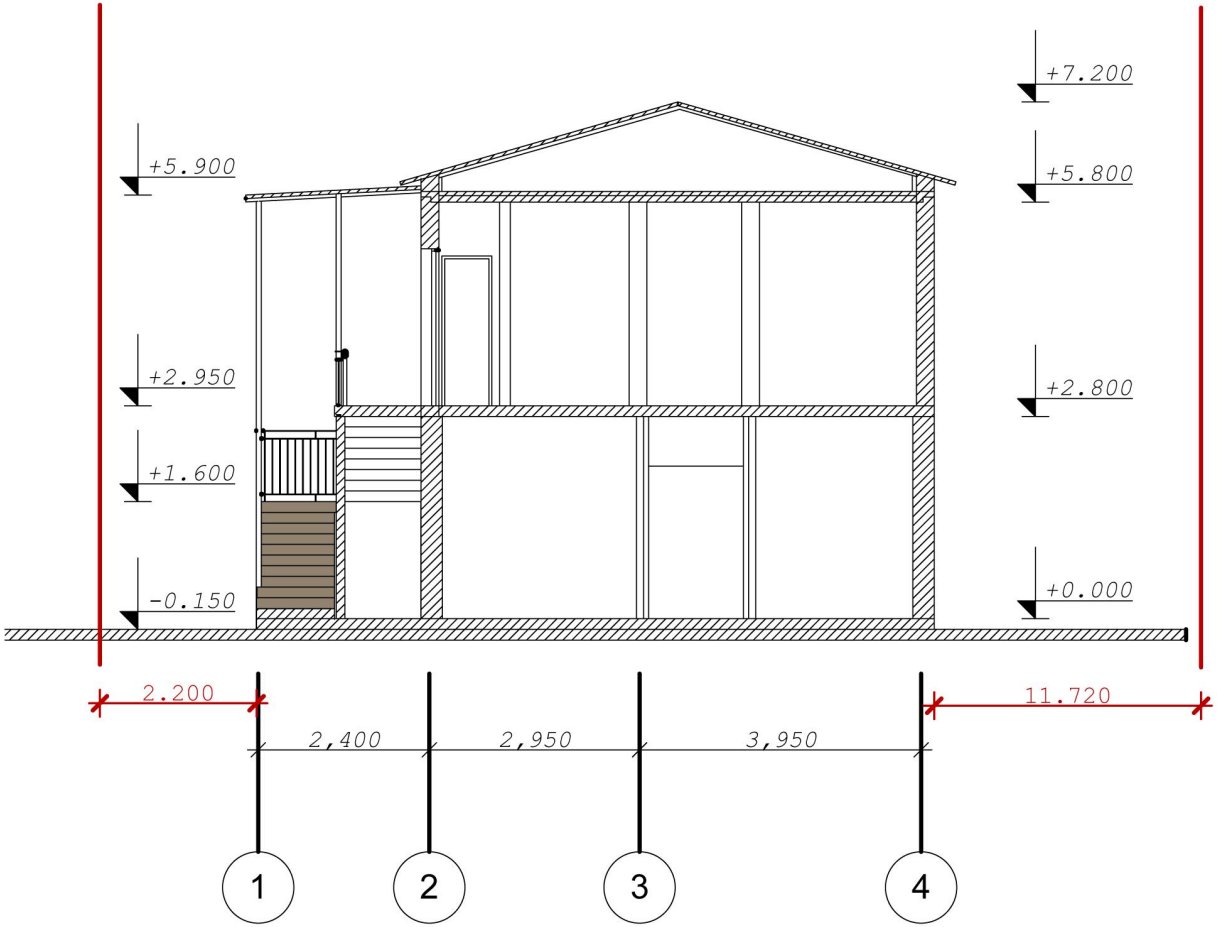

დაკვ.	25.03.2012 წ.		შ.პ.ს "თაგმა ლაინი"
სტად.	ფურც.	სულ.	
პ.ბ			

ქ. თბილისი, ქუჩა ჯავახეთი, შპს :არსკვლავი"-სა და შპს "ელვაისი"-ს მიმდებარედ/ქ.თბილისი, ქუჩა ჯავახეთი, მაჭრომის მიმდებარე ტერიტორია/ ქ.თბილისი შპს "არკეთილი-96"ის მიმდებარედ, ნაკვ.(24/21)
არსებული კომერციული დანიშნულების მძიმე შენობა-ნაგებობის რეკონსტრუქციის პროექტი

არქიტექტურული ნაწილი

არსებული
ჭრილი 1-1

მ 1:100

დამკვეთი:	პაატა ნუცუმიძე თემურ პირველი შპს "ვარსკვლავი"
დირექტორი:	თ.გალოგრე
შემსრულა:	თ.გალოგრე

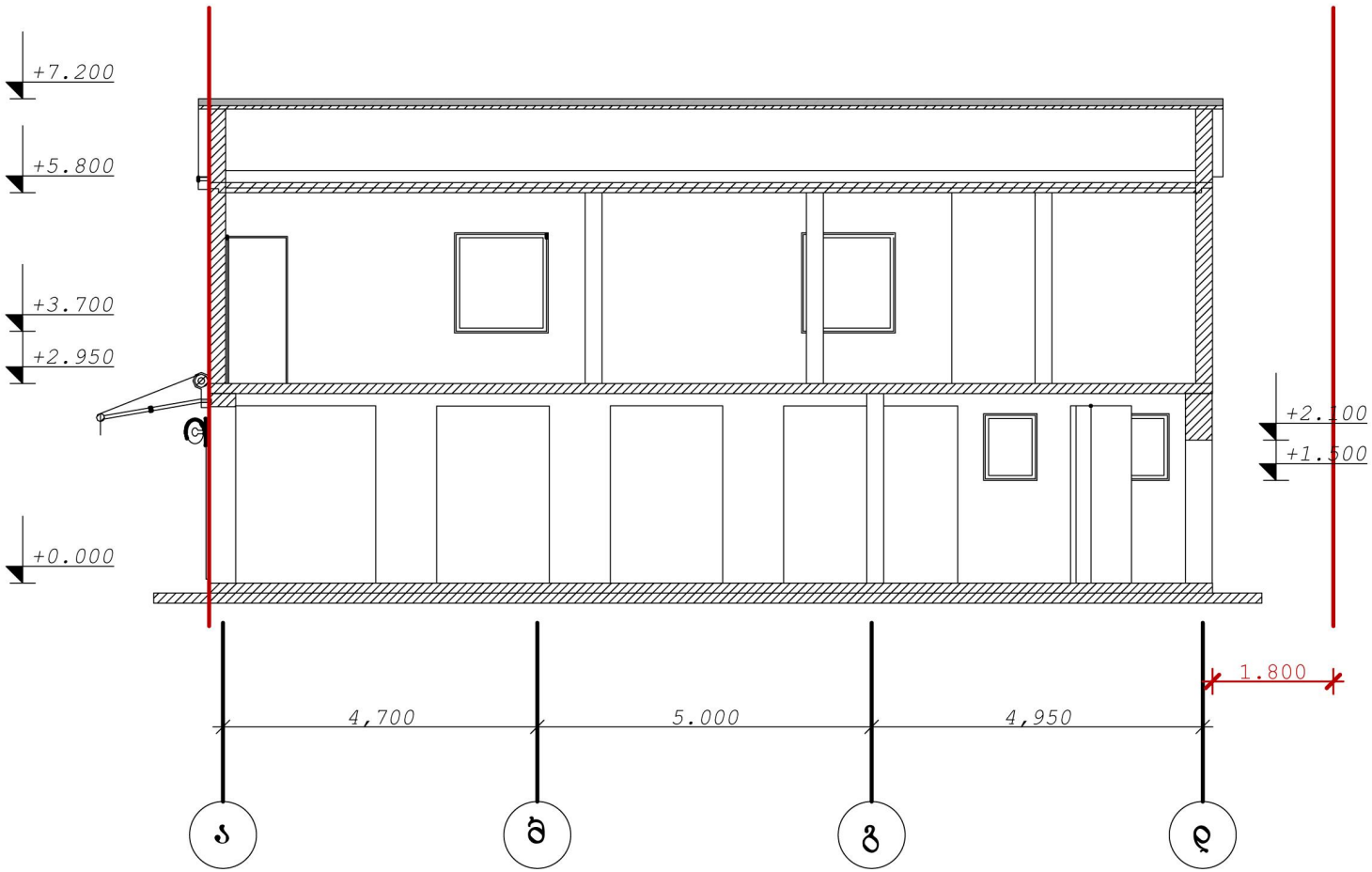

დაკვ.	25.03.2012 წ.		შ.პ.ს "თაგმა ლაინი"
სტად.	ფურც.	სულ.	
პ.ტ			

ქ. თბილისი, ქუჩა ჯავახეთი, შპს :არსკვლავი"-სა და შპს "ილილვაისი"-ს მიმდებარედ/ქ.თბილისი, ქუჩა ჯავახეთი, მაბრუმის მიმდებარე ტერიტორია/ ქ.თბილისი შპს "არკეთილი-96"ის მიმდებარედ, ნაკვ.(24/21)
არსებული კომერციული დანიშნულების მძიმე შენობა-ნაგებობის რეკონსტრუქციის პროექტი

არქიტექტურული ნაწილი

არსებული
ჭრილი 2-2

მ 1:100

დამკვეთი:	პაატა ნუცუბიძე თემურ პირველი შპს "ვარსკვლავი"
დირექტორი:	თ.გალოგბრე
შემსრულა:	თ.გალოგბრე

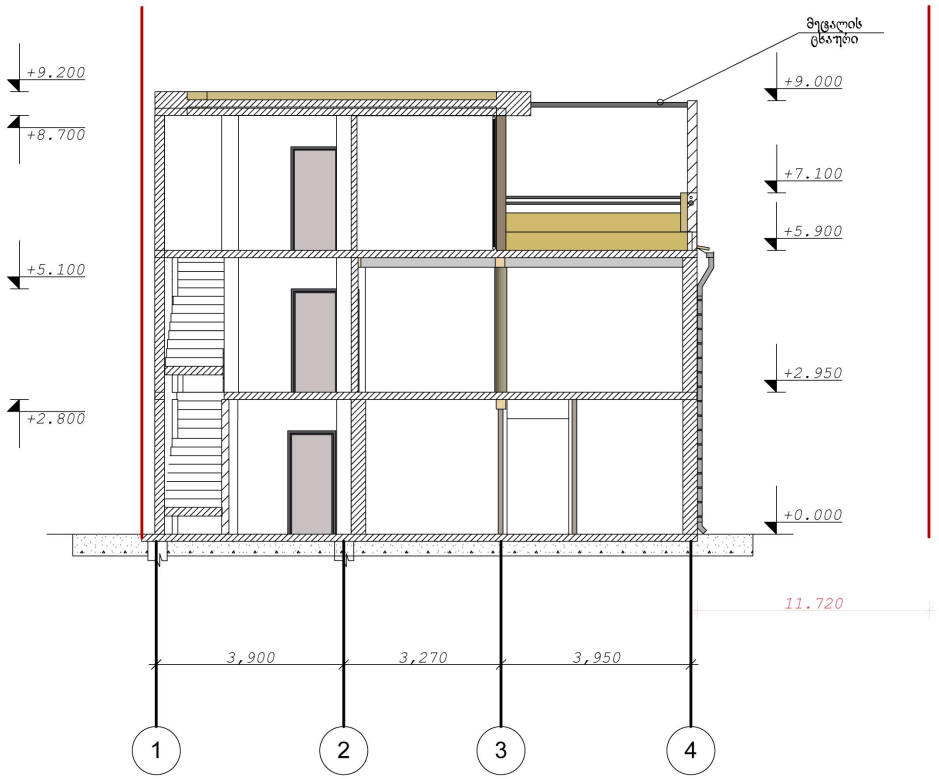

დაკვ.	25.03.2012 წ.		შ.პ.ს "თაგმა ლაინი"
სტად.	ფუნქც.	სულ.	
პ.ტ			

ქ. თბილისი, ქუჩა ჯავახეთი, შპს „არსკვლავი"-სა და შპს "ელოვაისი"-ს მიმდებარედ/ქ.თბილისი, ქუჩა ჯავახეთი, მაჩხომის მიმდებარე ცენტრალურა/ ქ.თბილისი შპს "არკითექტი-96"ის მიმდებარედ, ნაკვ.(24/21)
არსებული კომერციული დანიშნულების შძენე შენობა-ნაგებობის რეკონსტრუქციის პროექტი

არქიტექტურული ნაწილი

ჭრილი 1-1

მ 1:100

დამკვეთი:	პაატა ნუცუბიძე თემურ პირველი შპს "არსკვლავი"
დირექტორი:	თ.გალოგანე
შემსრულა:	თ.გალოგანე

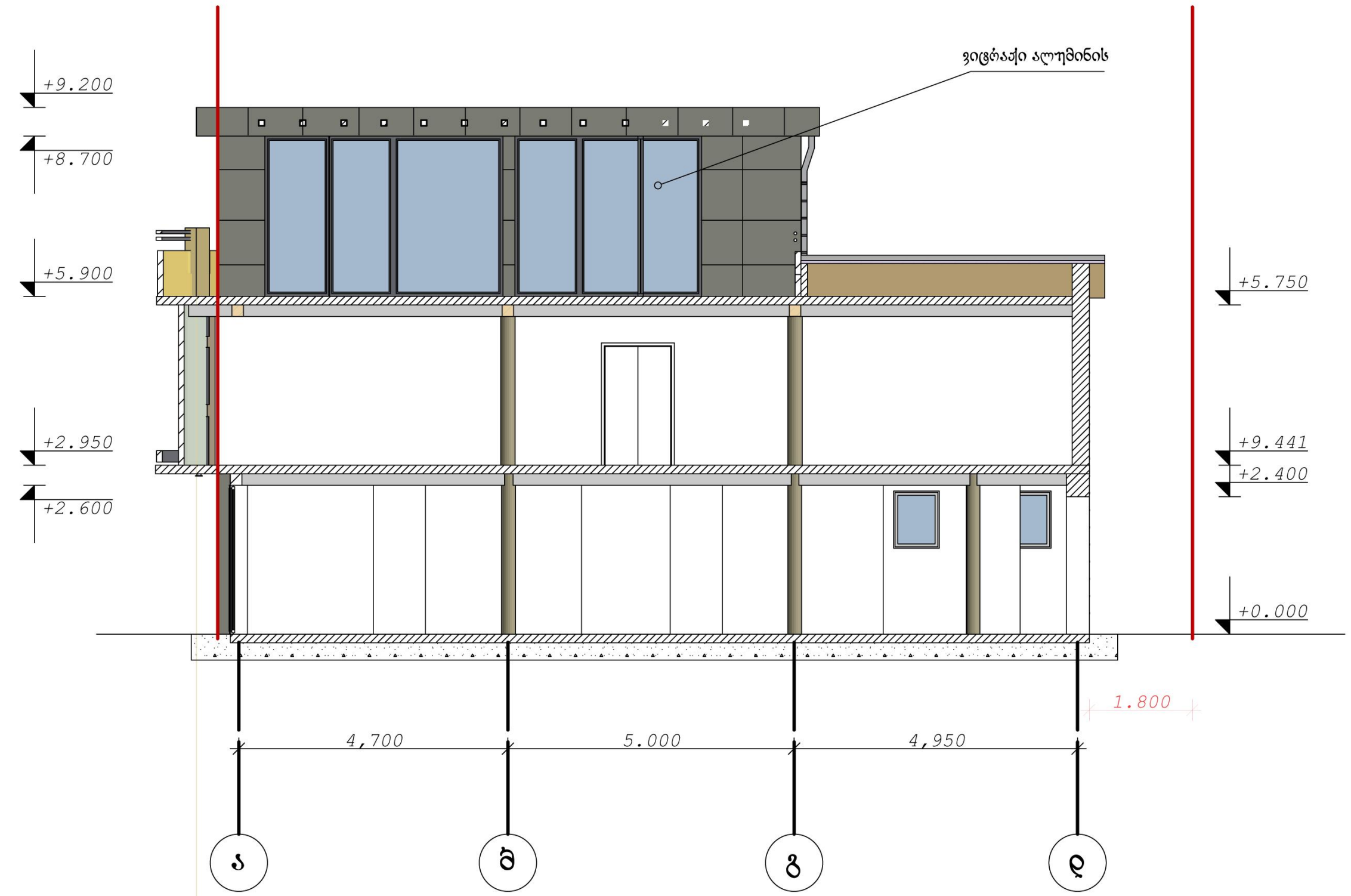

დაკვ.	25.03.2012 წ.		შ.პ.ს "თაგმა ლაინი"
სტად.	ფურც.	სულ.	
პ.რ			

ქ. თბილისი, ქუჩა ჯავახეთი, შპს :არსკვლავი"-სა და შპს "ედელვაისი"-ს მიმდებარედ/ქ.თბილისი, ქუჩა ჯავახეთი, მაზრობის მიმდებარე ტერიტორია/ ქ.თბილისი შპს "არკეთილი-96"ის მიმდებარედ, ნაკვ.(24/21)
არსებული კომერციული დანიშნულების მქონე შენობა-ნაგებობის რეკონსტრუქციის პროექტი

არქიტექტურული ნაწილი

პერსპექტიული ჭრილი 1-2

მ 1:100

დამკვეთი:	პაატა ნეცუბიძე თემურ პირველი შპს "ვარსკვლავი"
დირექტორი:	თ.გალოგრე
შეასრულა:	თ.გალოგრე

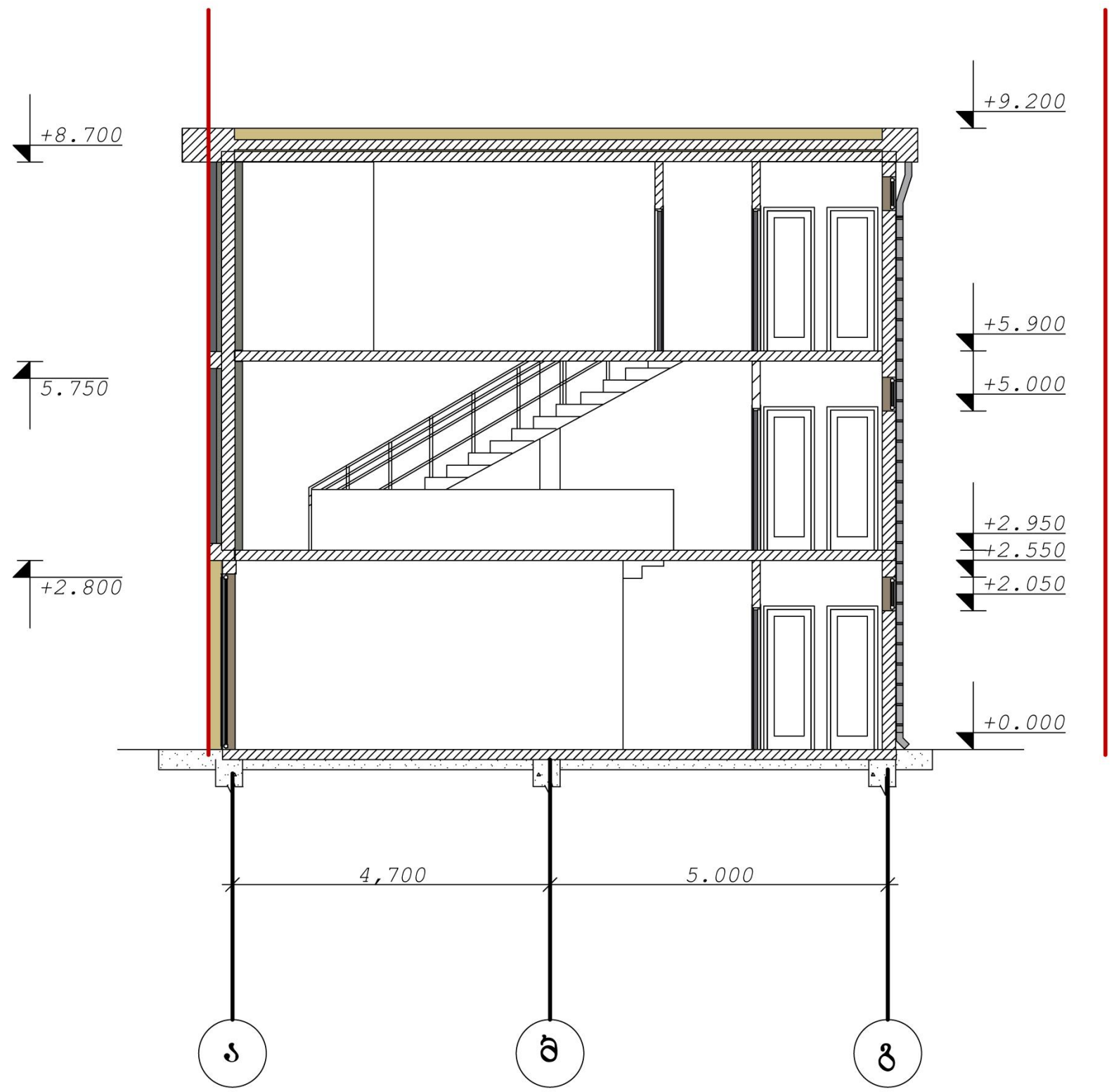

პ.რ	25.03.2012 წ.	შ.პ.ს "თაგმა ლაინი"
სტად.	ფურც. / სულ.	

ქ. თბილისი, ქუჩა ჯავახეთი, შპს :არსკვლავი"-სა და შპს "ედელვაისი"-ს მიმდებარედ/ქ.თბილისი, ქუჩა ჯავახეთი, მაჭრობის მიმდებარე ტერიტორია/ ქ.თბილისი შპს "არკეთილი-96"ის მიმდებარედ, ნაკვ.(24/21)
არსებული კომერციული დანიშნულების მქონე შენობა-ნაგებობის რეკონსტრუქციის პროექტი

არქიტექტურული ნაწილი

პერსპექტიული ჭრილი 1-3

მ 1:100

დამკვეთი:	პაატა ნუცუბიძე თემურ პირველი შპს "ვარსკვლავი"
დირექტორი:	თ.გალოგრე
შეასრულა:	თ.გალოგრე