


CAS 100
VZV 920





სიტუაციური გეგმა

Dmark architectural company



ჯერჟო საცხოვრებელი სახლი

მრავალბინიანი საცხოვრებელი სახლი

სიტუაციური გეგმა - შენობების ფუნქციური დანიშნულება

Dmark architectural company



სიტუაციური გეგმა - სართულიანობა

1 სართულიანი

2 სართულიანი

3 სართულიანი

4 სართულიანი

5 სართულიანი

Dmark architectural company

პერსპექტიული ქალაქგეგმარებითი პარამეტრები

მიწის ნაკვეთის ფართი-276.00კვ.მ

განაშენიანების კოეფ.-ის საანგარიშო ფართი - 212.5 კვ.მ

კ1=0,8

კ2-ის საანგარიშო ფართი - 308.8კვ.მ

კ2=1,1

მოთხოვნილი პარამეტრებია: კ1=0,8 და კ2=1.1

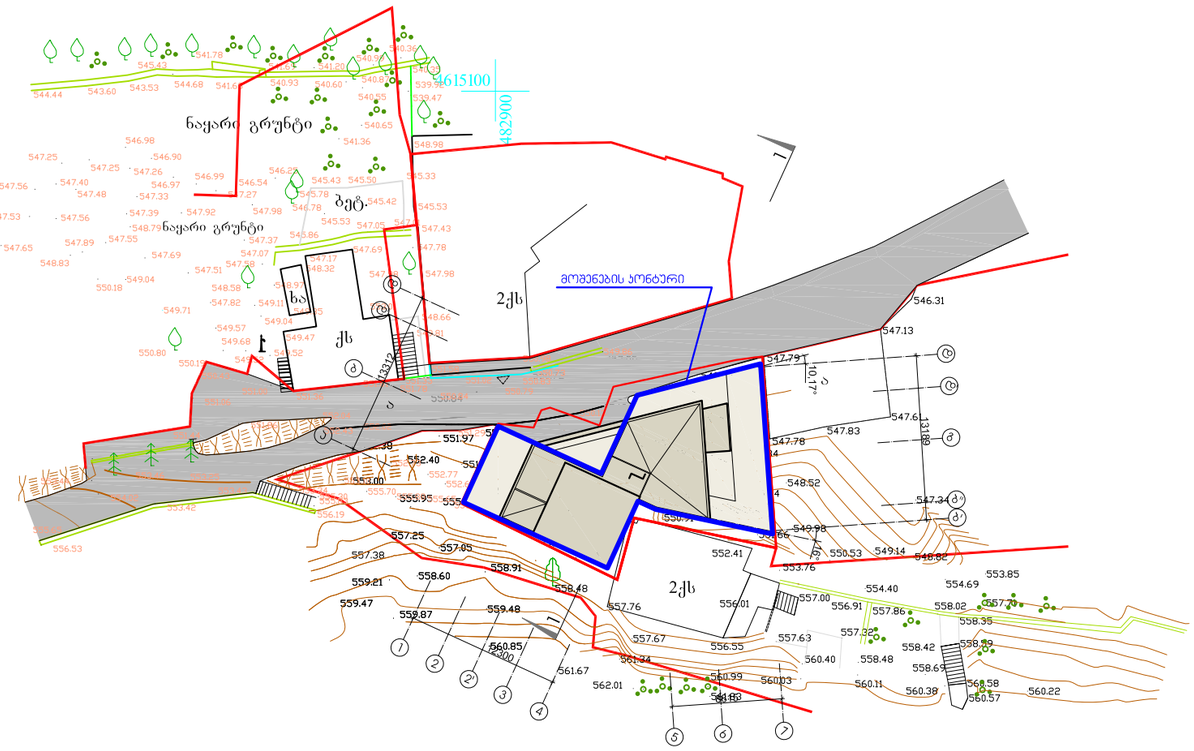

არსებული ქალაქგეგმარებითი პარამეტრები

მიწის ნაკვეთის ფართი-276.00კვ.მ

კ1=0,5

კ2=0.8

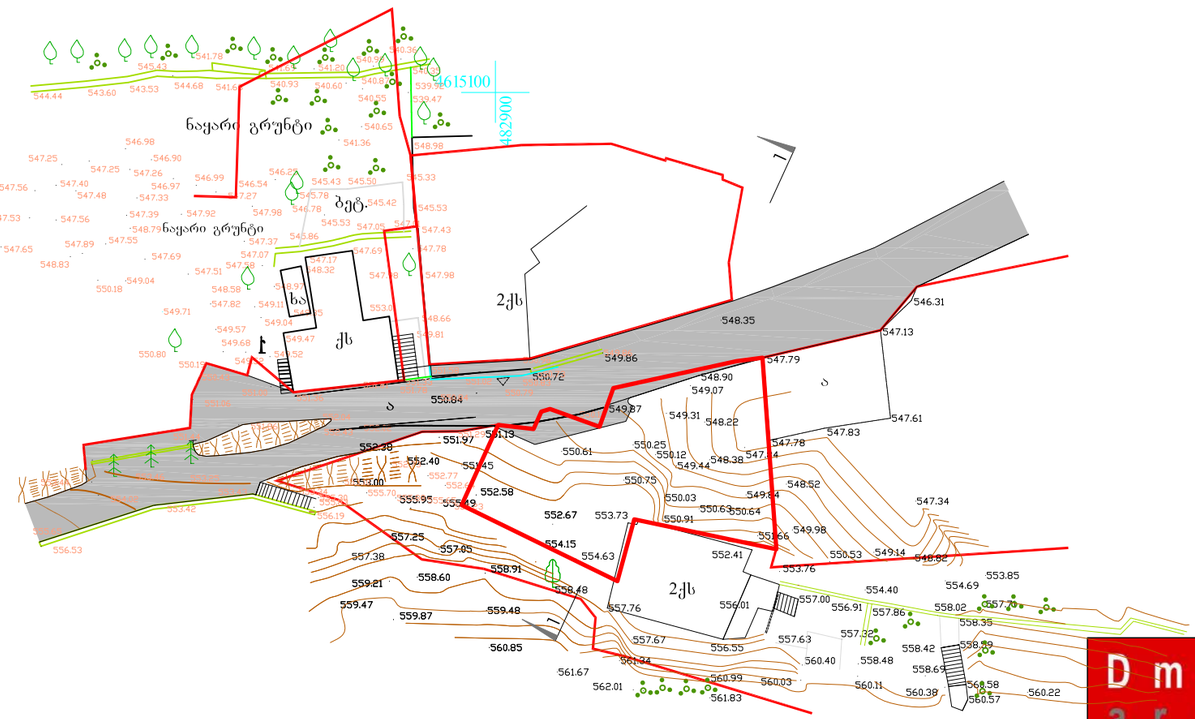

გენ-გეგმა

Dmark architectural company

პერსპექტიული ქალაქგეგმარებითი პარამეტრები

მიწის ნაკვეთის ფართი-276.00კვ.მ

განაშენიანების კოეფ.-ის საანგარიშო ფართი - 212.5 კვ.მ

კ1=0,8

კ2-ის საანგარიშო ფართი - 308.8კვ.მ

კ2=1,1

მოთხოვნილი პარამეტრებია: კ1=0,8 და კ2=1.1

სიმაღლის განსაზღვრის სქემა

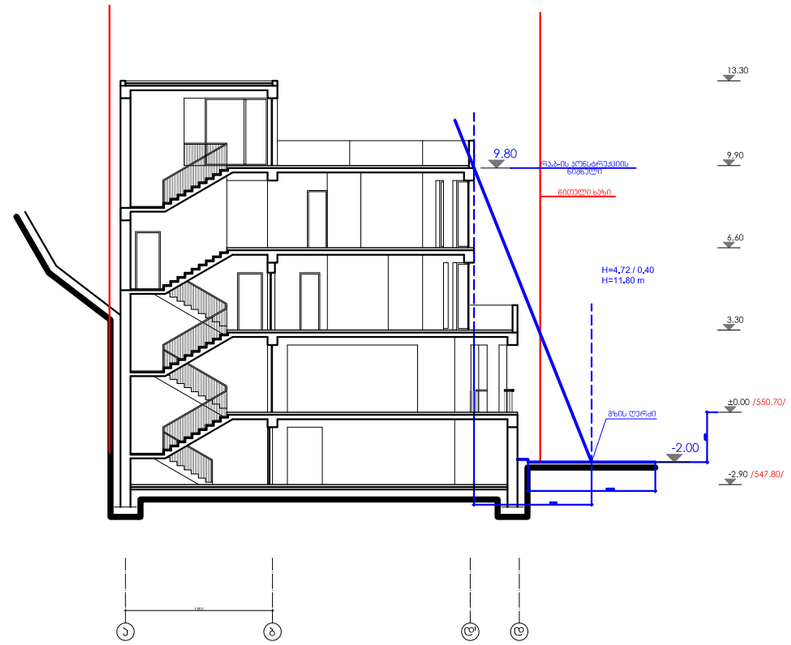

არსებული ქალაქგეგმარებითი პარამეტრები

მიწის ნაკვეთის ფართი-276.00კვ.მ

კ1=0,5

კ2=0.8

გენგეგმა

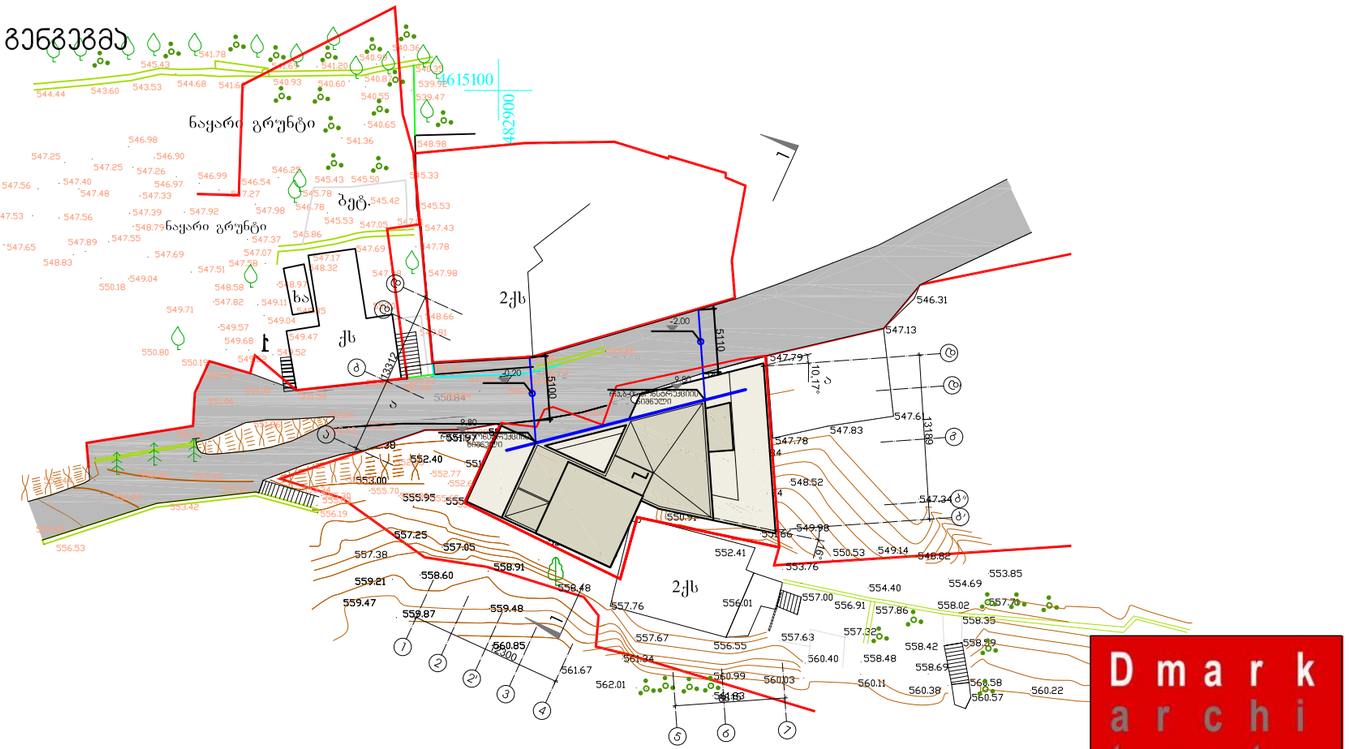

სიმაღლის განსაზღვრის სქემა

Dmark architectural company

გეგმა -2.90 ნიშნულზე

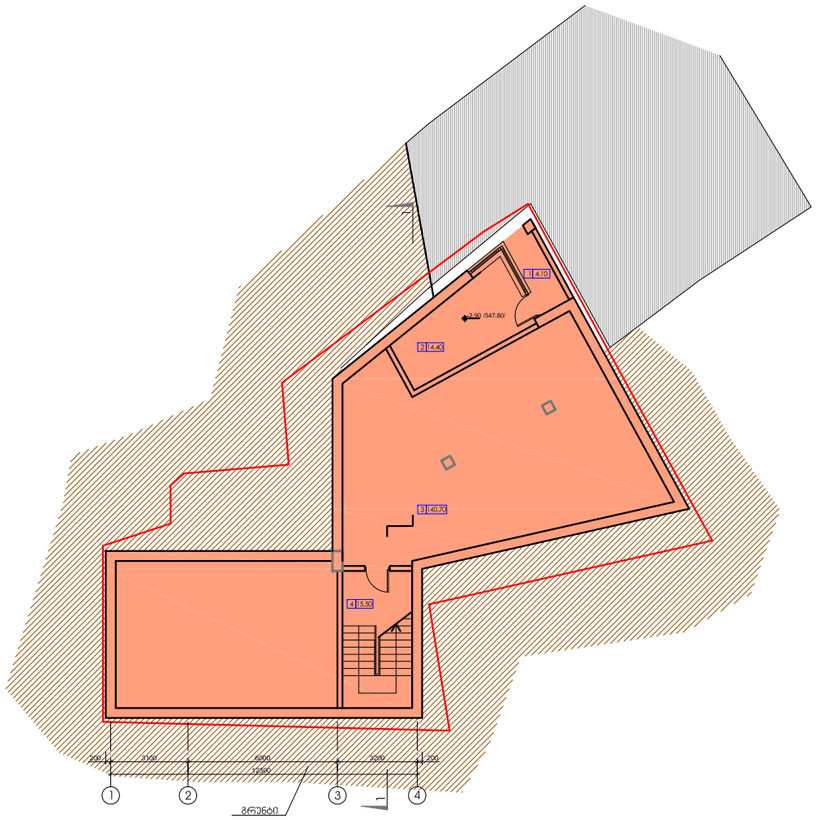

გეგმა

სარდაფი

საცხოვრებელი

Dmark architectural company

გეგმა 0.00 ნიშნულზე

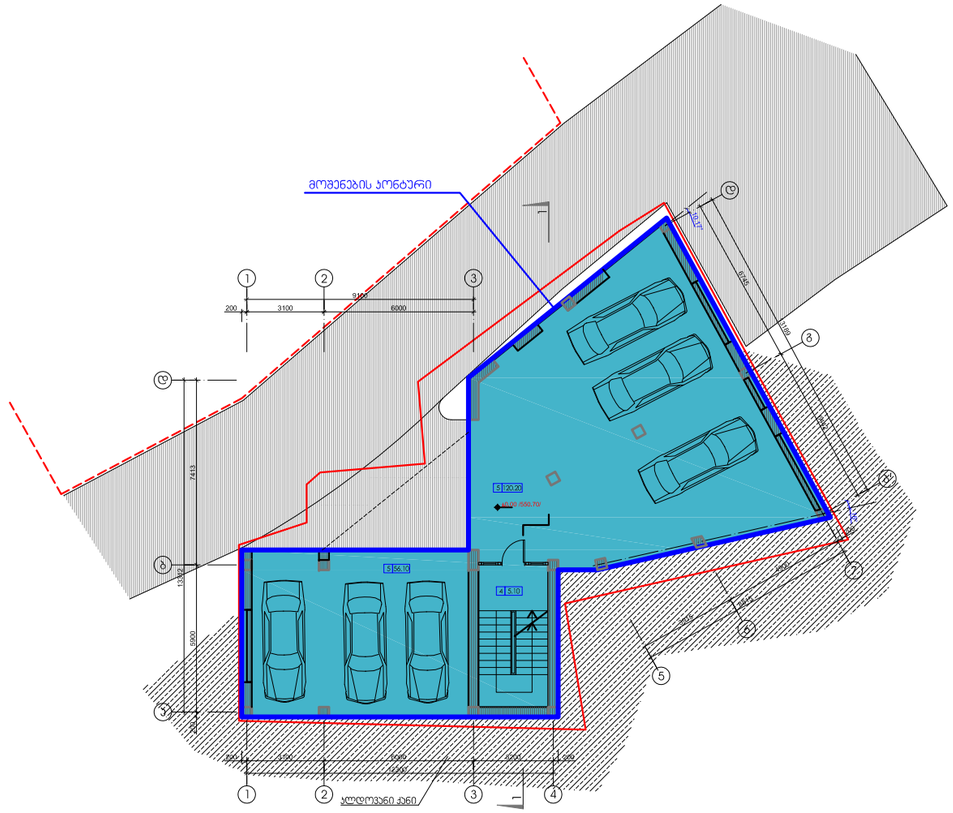

გეგმა

ავტოსადგომი

Dmark architectural company

გეგმა 3.30 ნიშნულზე

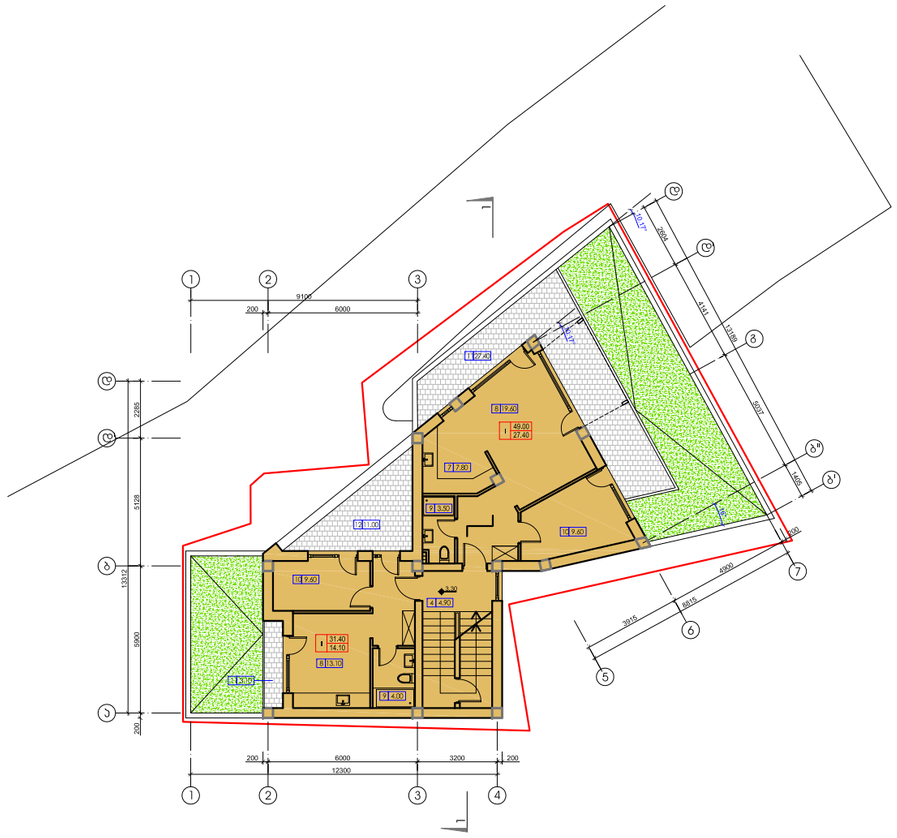

გეგმა

საცხოვრებელი

Dmark architectural company

გეგმა 6.60 ნიშნულზე

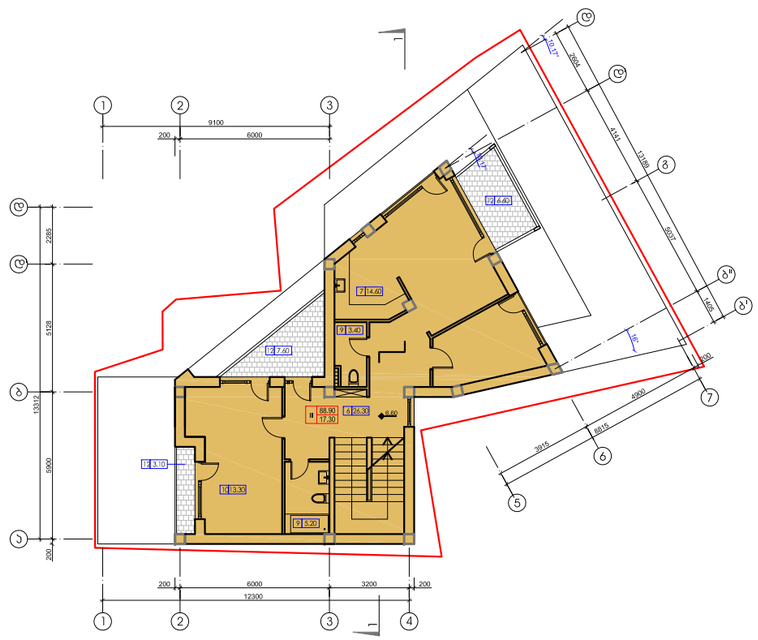
1
2
3
4
5
6
7
ა
ბ
გ
დ
ე
ვ
ზ
ზ'
ზ"
9100
200
6000
12300
3200
2285
5128
13312
5900
4454
4441
1186
6007
1865
1865
4660
3916
1816
200
200
200

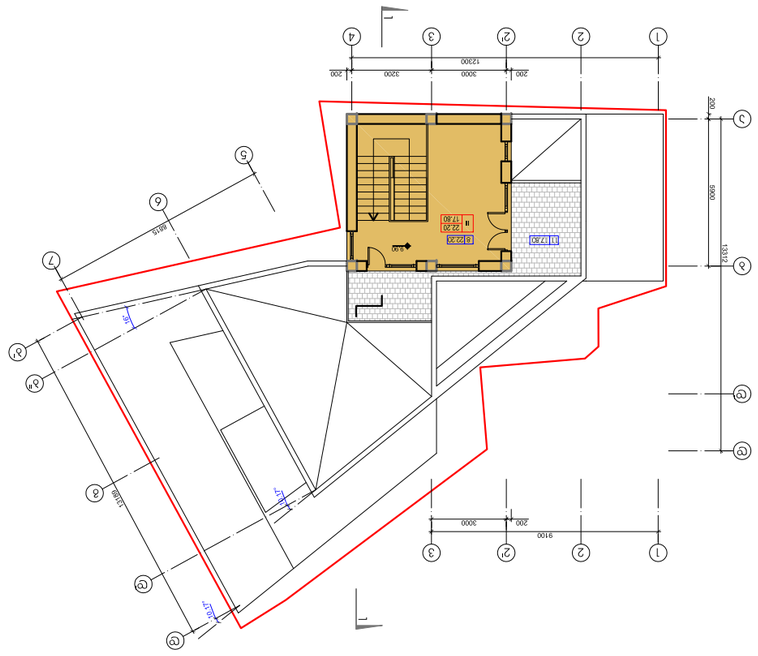
1
2
3
4
12300
3000
3200
200
A
B
C
1
2
3
9100
3000
200
A
B
C
1
2
3
4
5
6
7
8
8'
8"
5900
1312
200
17.80
17.80
22.20
6.12.20
4.00
1.18.18
1.18.18
1.18.18








ტრავერტინის ქვით
მოპირკეთება
შეღებვა „კაპაროლ კოლორი-ზ
palazzo 80 L63-C6-H80 საღებავით
ბაზალტის ქვით
მოპირკეთება
შეღებვა „კაპაროლ კოლორი-ზ
palazzo 80 L63-C6-H80 საღებავით