მთავარი ფასადი
არსებული მდგომარეობა
მ 1:100

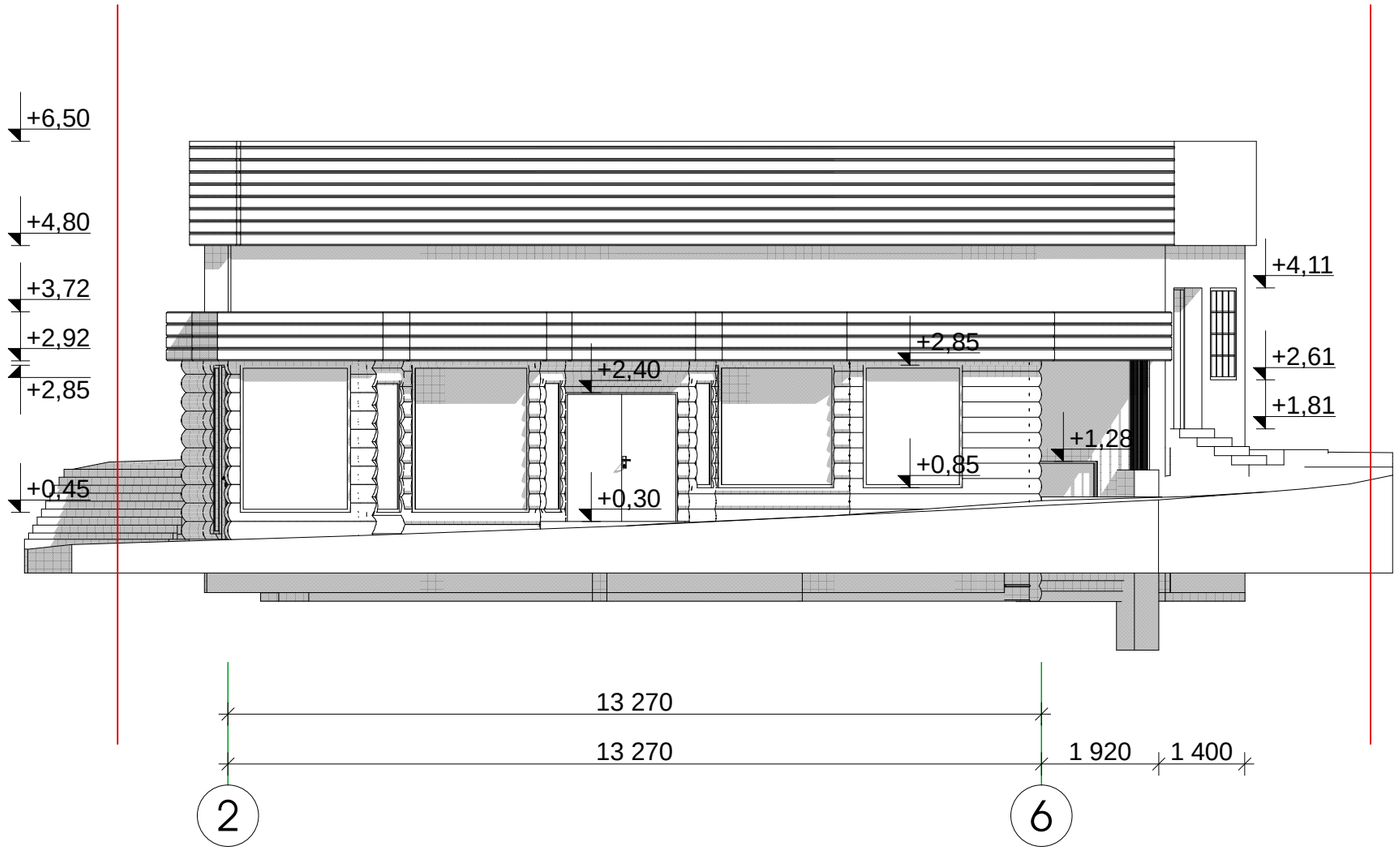

MGS		2013	შ.პ.ს. „ქმ-ჯი სტუდიო“			
		მ.1:100	საზოგადოებრივი ცენტრის დასახლება 25-ე კორპუსის მიმდებარედ			
დირექტორი	მარგალიტა შველი		სავაჭრო და საყოფაცხოვრებო ობიექტის რეკონსტრუქციის პროექტი	სტადია	შენობა	სულ
არ. ავტორი	მარგალიტა შველი			პრ	11	24
არ. ავტორი						
შესრულა	გ. თუშიშვილი		მთავარი ფასადი არსებული მდგომარეობა	დამკვეთი მარინა ქოჩლაძე		
შეამოწმა						

ფასადი ღერძებში "1-7"
არსებული მდგომარეობა
მ 1:100

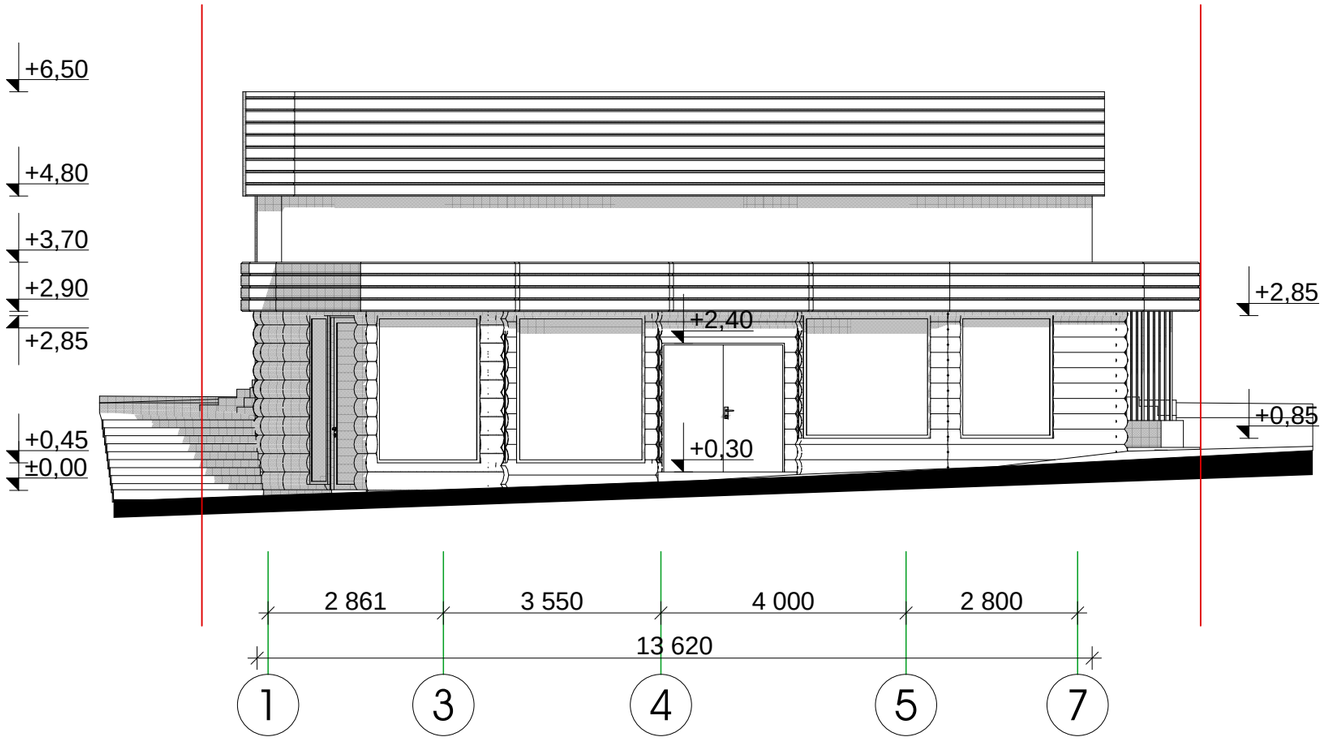

MGS		2013	შ.პ.ს. „ქმ–ჯი სტუდიო“			
		მ.1:100	სანზონის დასახლება 25-ე კორპუსის მიმდებარედ			
დირექტორი	მარგალიტაშვილი		საგაჭრო და საყოფაცხოვრებო ობიექტის რეკონსტრუქციის პროექტი	სტადია	ფურცელი	სულ
არ. ავტორი	მარგალიტაშვილი			პრ	12	24
არ. ავტორი						
შესრულა	გ. თუშიშვილი		ფასადი ღერძებში "1-7" არსებული მდგომარეობა	დამკვეთი მარინა ქოჩლაძე		
შეამოწმა						

ფასადი ღერძებში "7-1"
არსებული მდგომარეობა
მ 1:100

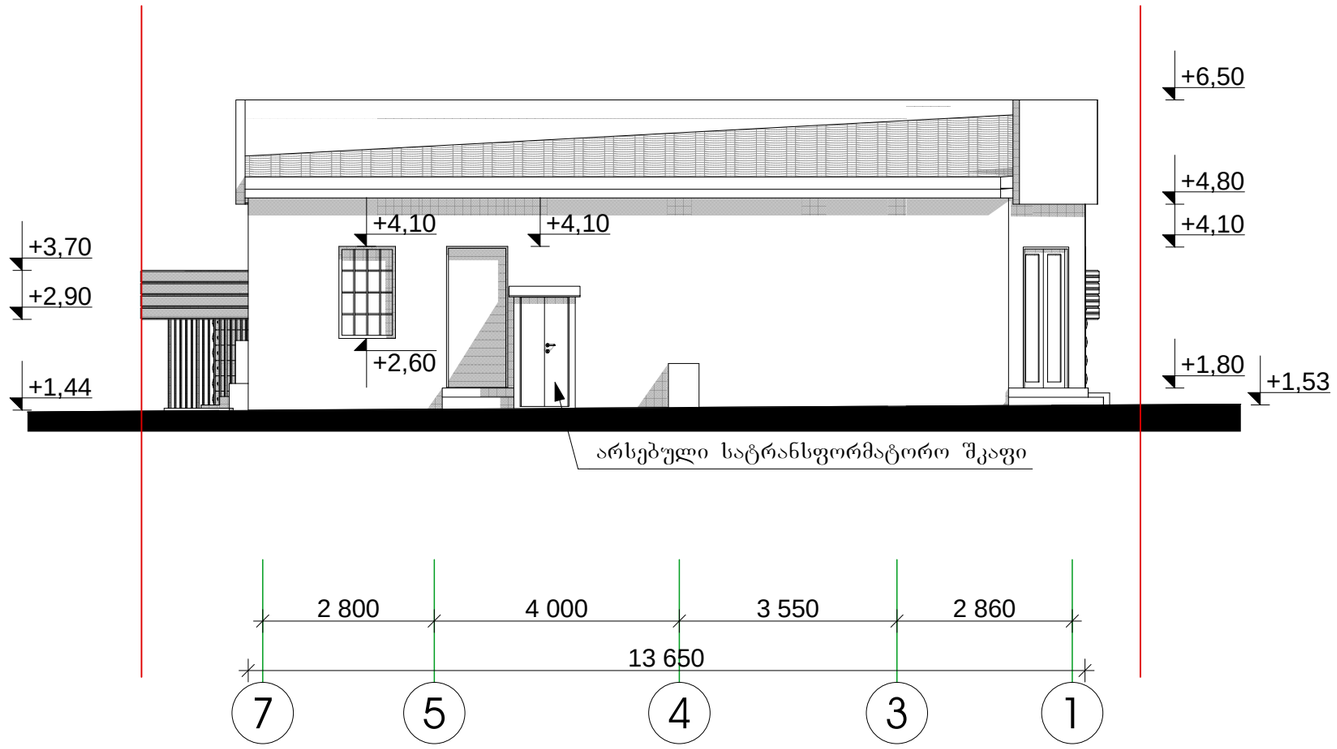

MGS		2013	შ.პ.ს. „ქმ–ჯი სტუდიო“		
		მ.1:100	საზღონის დასახლება 25-ე კორპუსის მიმდებარედ		
დირექტორი	მარგალიტაშვილი		საავჭრო და საყოფაცხოვრებო ობიექტის რეკონსტრუქციის პროექტი	სტადია	შეთველი	სულ
არ. ავტორი	მარგალიტაშვილი			პრ	13	24
არ. ავტორი						
შესრულა	გ. თუმანიშვილი		ფასადი ღერძებში "7-1" არსებული მდგომარეობა	დამკვეთი მარინა ქოჩლაძე		
შეამოწმა						

ფასადი ღერძებში "ა-გ"
არსებული მდგომარეობა
მ 1:100

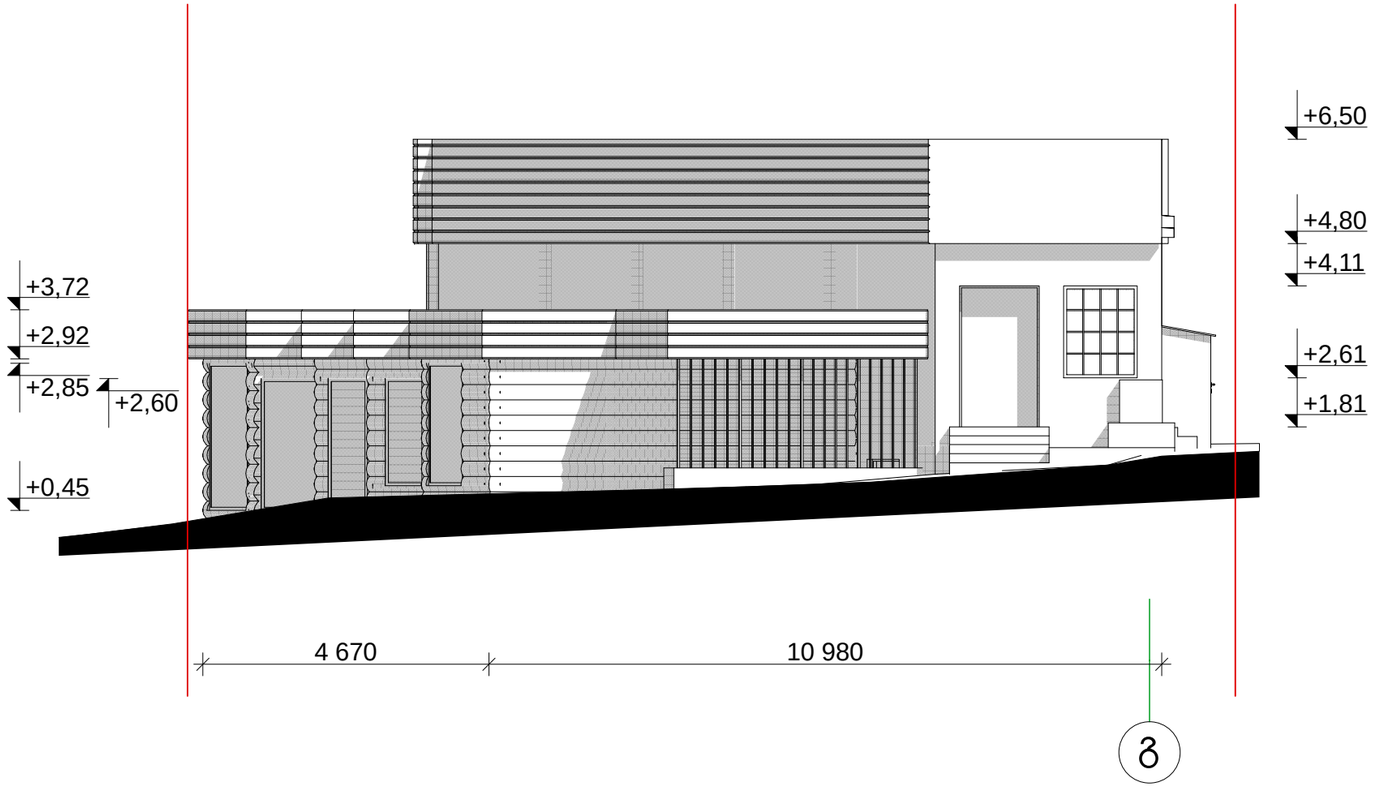

MGS		2013	შ.პ.ს. „ემ-ჯი სტუდიო“			
		მ.1:100	სანზონის დასახლება 25-ე კორპუსის მიმდებარედ			
დირექტორი	მარგალიტა შველი		საცხოვრებლად და საყოფაცხოვრებო ობიექტის რეკონსტრუქციის პროექტი	სტადია	შეფასება	სულ
არქიტექტორი	მარგალიტა შველი			პრ	14	24
არქიტექტორი						
შესრულა	გ. თუმანიშვილი		ფასადი ღერძებში "ა-გ" არსებული მდგომარეობა	დამკვეთი მარინა ქოჩლაძე		
შეამოწმა						

ფასადი ღერძებში "გ-ა"
არსებული მდგომარეობა
მ 1:100

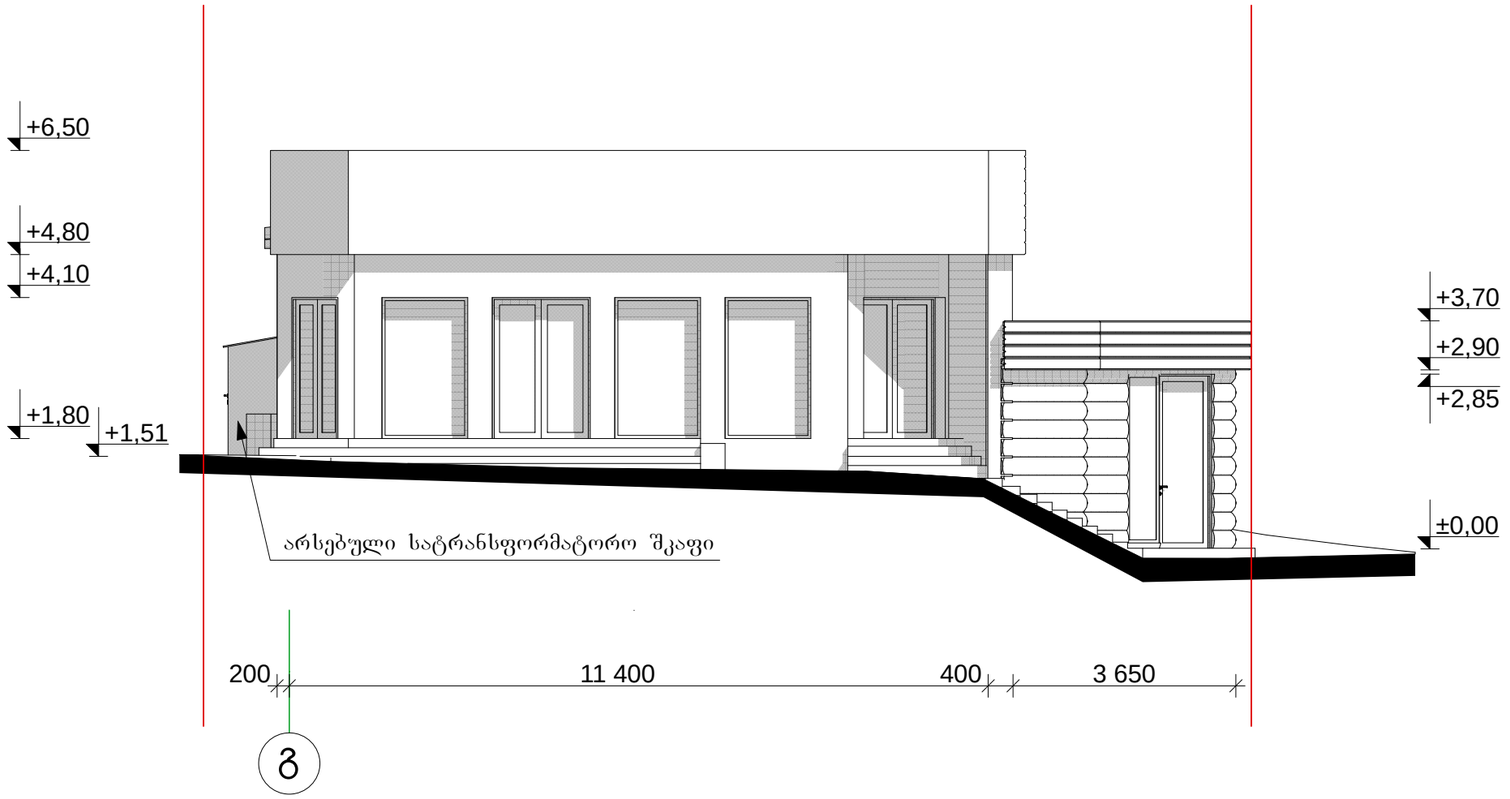

MGS		2013	შ.პ.ს. „ემ-ჯი სტუდიო“			
		მ.1:100	საზღვრის დახახლება 25-ე კორპუსის მიმდებარედ			
დირექტორი	მარგალიტაშვილი		საავაჭრო და საყოფაცხოვრებო ობიექტის რეკონსტრუქციის პროექტი	სტადია	ფურცელი	სულ
არ. ავტორი	მარგალიტაშვილი			პრ	15	24
არ. ავტორი						
შესრულა	გ. თუშიშვილი		ფასადი ღერძებში "გ-ა" არსებული მდგომარეობა	დამკვეთი მარინა ქოჩლაძე		
შეამოწმა						

მთავარი ფასადი
საპროექტო ვარიანტი
მ 1:100

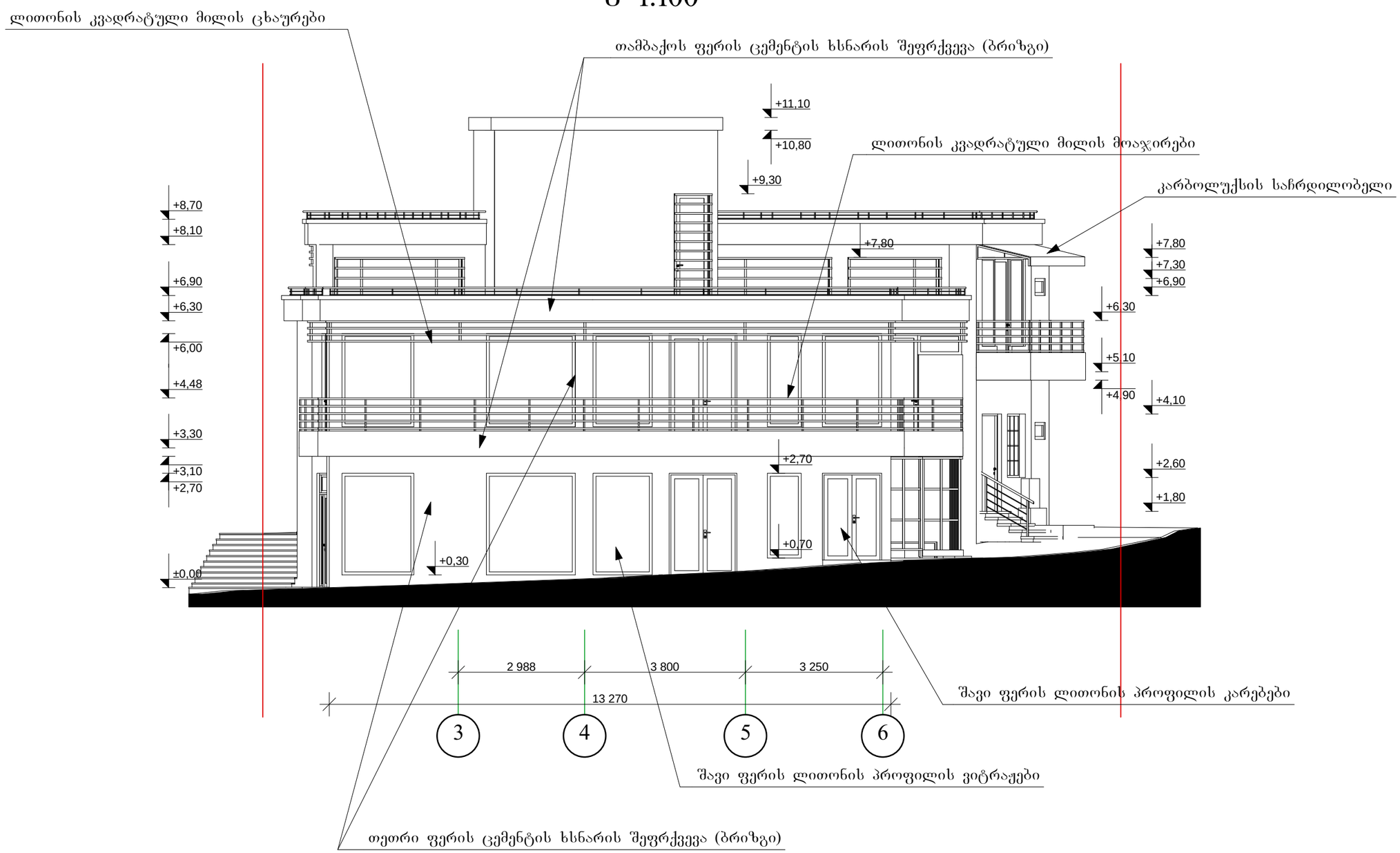

MGS			2013	შ.პ.ს. „ქმ–ჯი სტუდიო“		
			მ.1:100	საზაფხულის დასახლება 25-ე კორპუსის მიმდებარედ		
დირექტორი	მარგალიტა შველი			საყაჭრო და საყოფაცხოვრებო ობიექტის რეკონსტრუქციის პროექტი	სტადია	შურცელი	სულ
არ. ავტორი	მარგალიტა შველი				პრ	16	24
არ. ავტორი							
შესრულა	გ. თუშიშვილი			მთავარი ფასადი საპროექტო ვარიანტი	დამკვეთი მარინა ქოჩლაძე		
შეამოწმა							

ფასადი ღერძებში "1-7"
საპროექტო ვარიანტი
მ 1:100

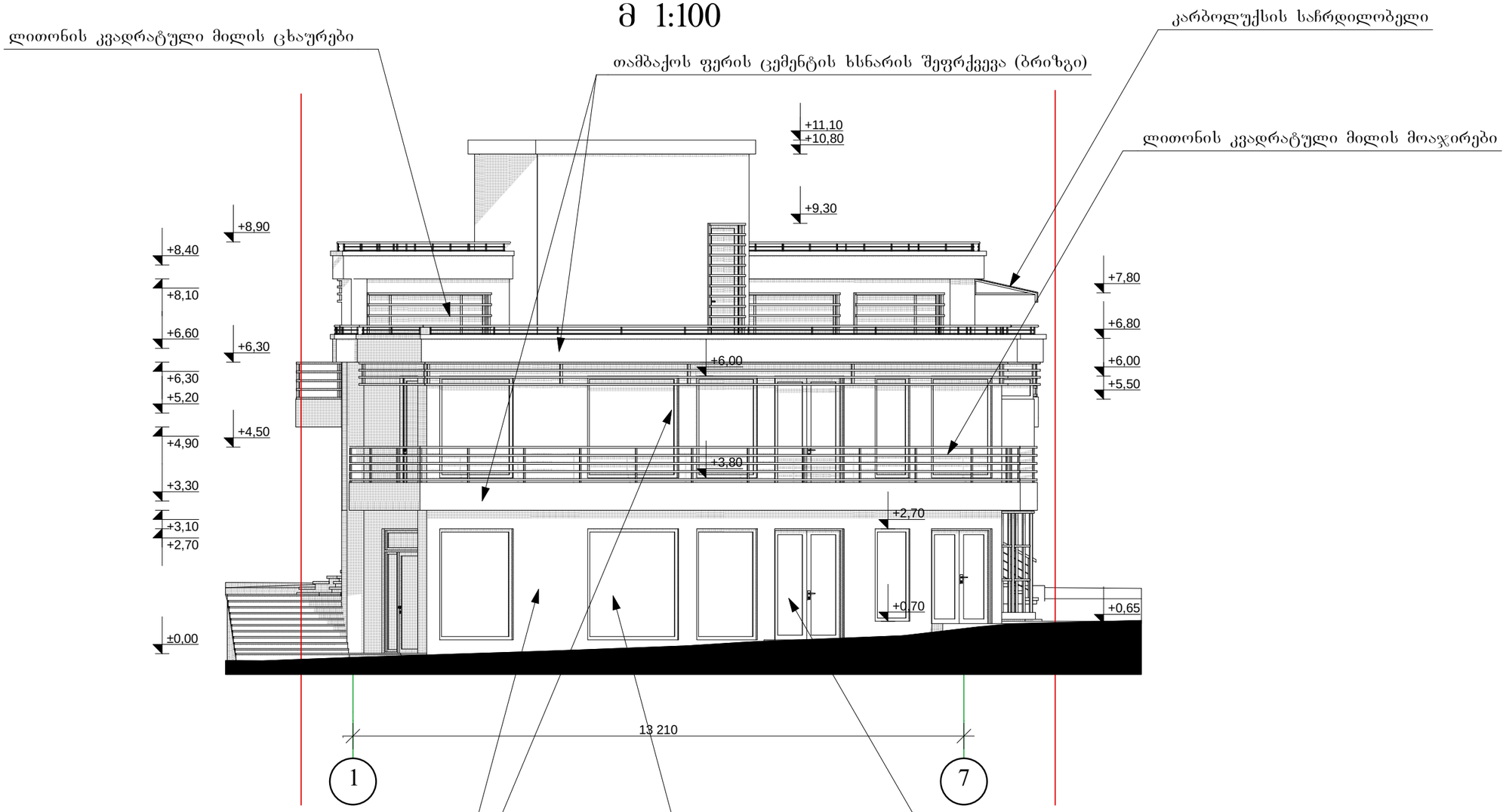

MGS		2013	შ.პ.ს. „ემ-ჯი სტუდიო“			
		მ.1:100	საზაფხულო ბაღის დასახლება 25-ე კორპუსის მიმდებარედ			
დირექტორი	მარგალიტა შველი		სავაჭრო და საყოფაცხოვრებო ობიექტის რეკონსტრუქციის პროექტი	სტადია	შენობები	სულ
არ. ავტორი	მარგალიტა შველი			პრ	17	24
არ. ავტორი						
შესრულა	გ. თუშიშვილი		ფასადი ღერძებში "1-7" საპროექტო ვარიანტი	დამკვეთი მარინა ქოჩლაძე		
შეამოწმა						

ფასადი ღერძებში "7-1"
საპროექტო ვარიანტი
მ 1:100

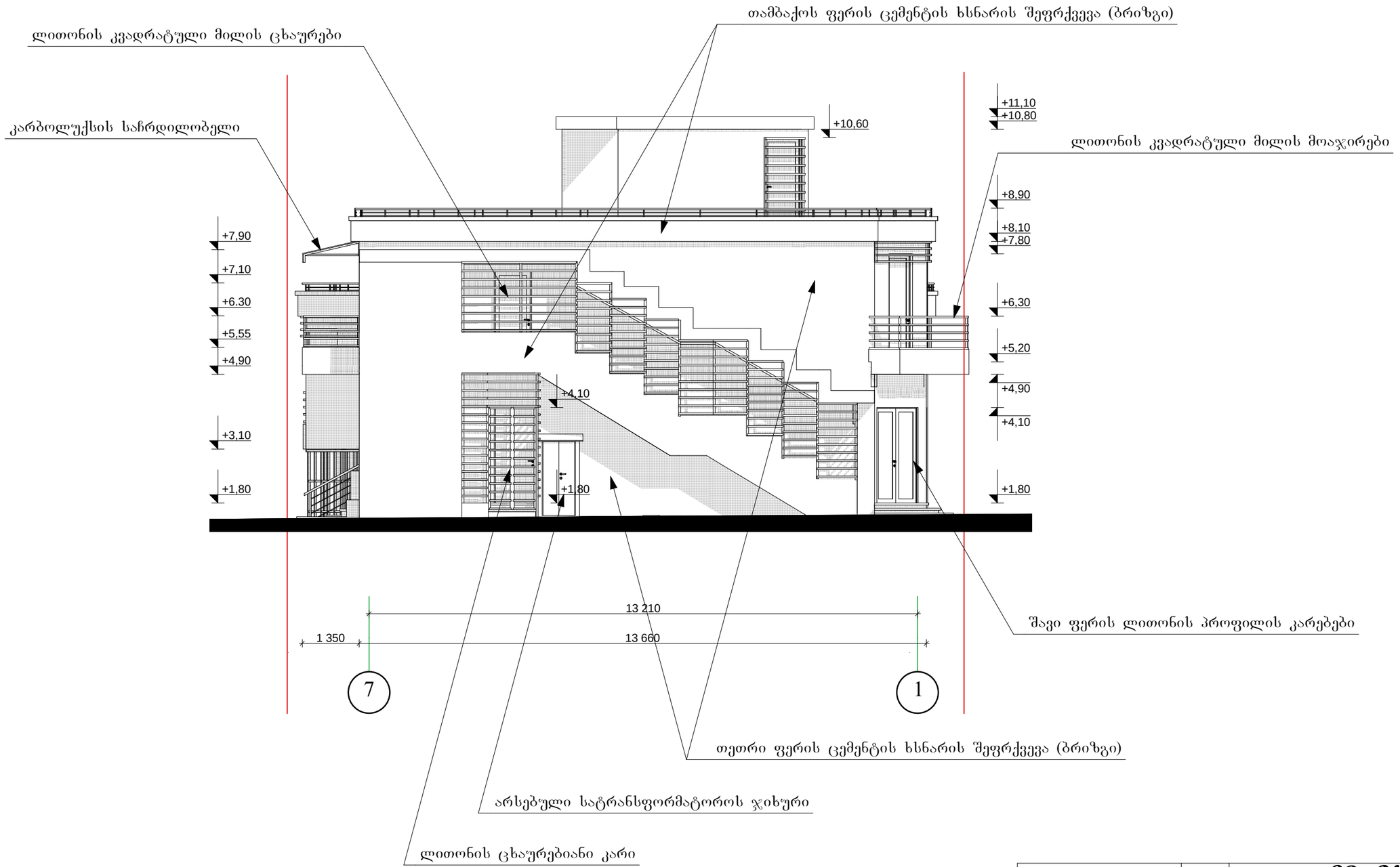

MGS		2013	შ.პ.ს. „ემ-ჯი სტუდიო“			
		მ.1:100	საწზონის დასახლება 25-ე კორპუსის მიმდებარედ			
დირექტორი	მარგალიტაშვილი		საავჭრო და საყოფაცხოვრებო ობიექტის რეკონსტრუქციის პროექტი	სტადია	შეცდომა	სულ
არ. ავტორი	მარგალიტაშვილი			პრ	18	24
არ. ავტორი						
შესრულა	გ. თუმოშვილი		ფასადი ღერძებში "7-1" საპროექტო ვარიანტი	დამკვეთი მარინა ქოჩლაძე		
შემოწმა						

ფასადი ღერძებში "ა-ბ"
საპროექტო ვარიანტი
მ 1:100

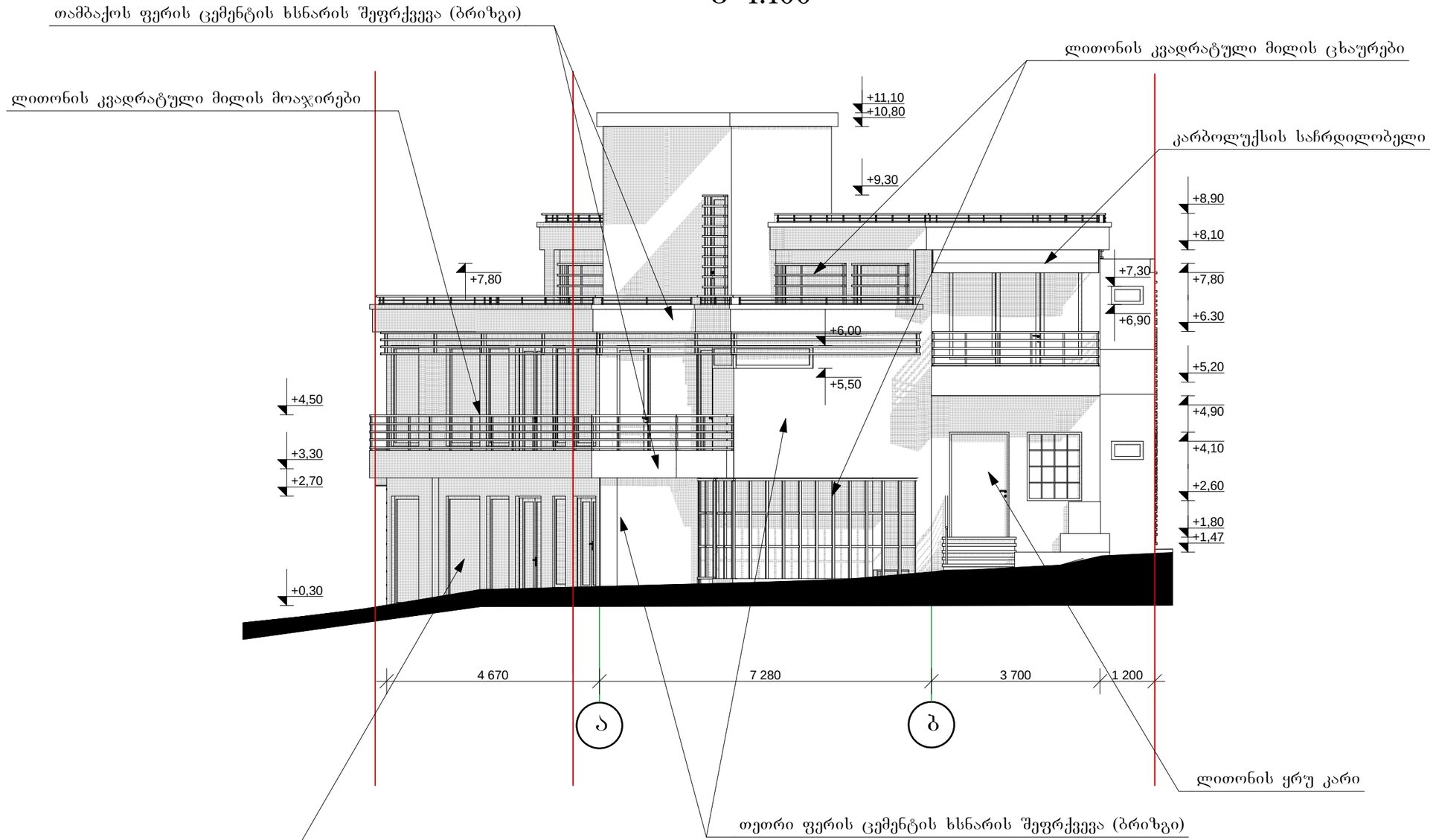

MGS		2013	შ.პ.ს. „ქმ–ჯი სტუდიო“			
		მ.1:100	სანზონის დასახლება 25-ე კორპუსის მიმდებარედ			
დირექტორი	მარგალიტაშვილი		საავჭრო და საყოფაცხოვრებო ობიექტის რეკონსტრუქციის პროექტი	სტადია	ფურცელი	სულ
არ. ავტორი	მარგალიტაშვილი			პრ	19	24
არ. ავტორი						
შეასრულა	გ. თუშიშვილი		ფასადი ღერძებში "ა-გ" საპროექტო ვარიანტი	დამკვეთი მარინა ქოჩლაძე		
შეამოწმა						

ფასადი ღერძებში "გ-ა"
საპროექტო ვარიანტი
მ 1:100

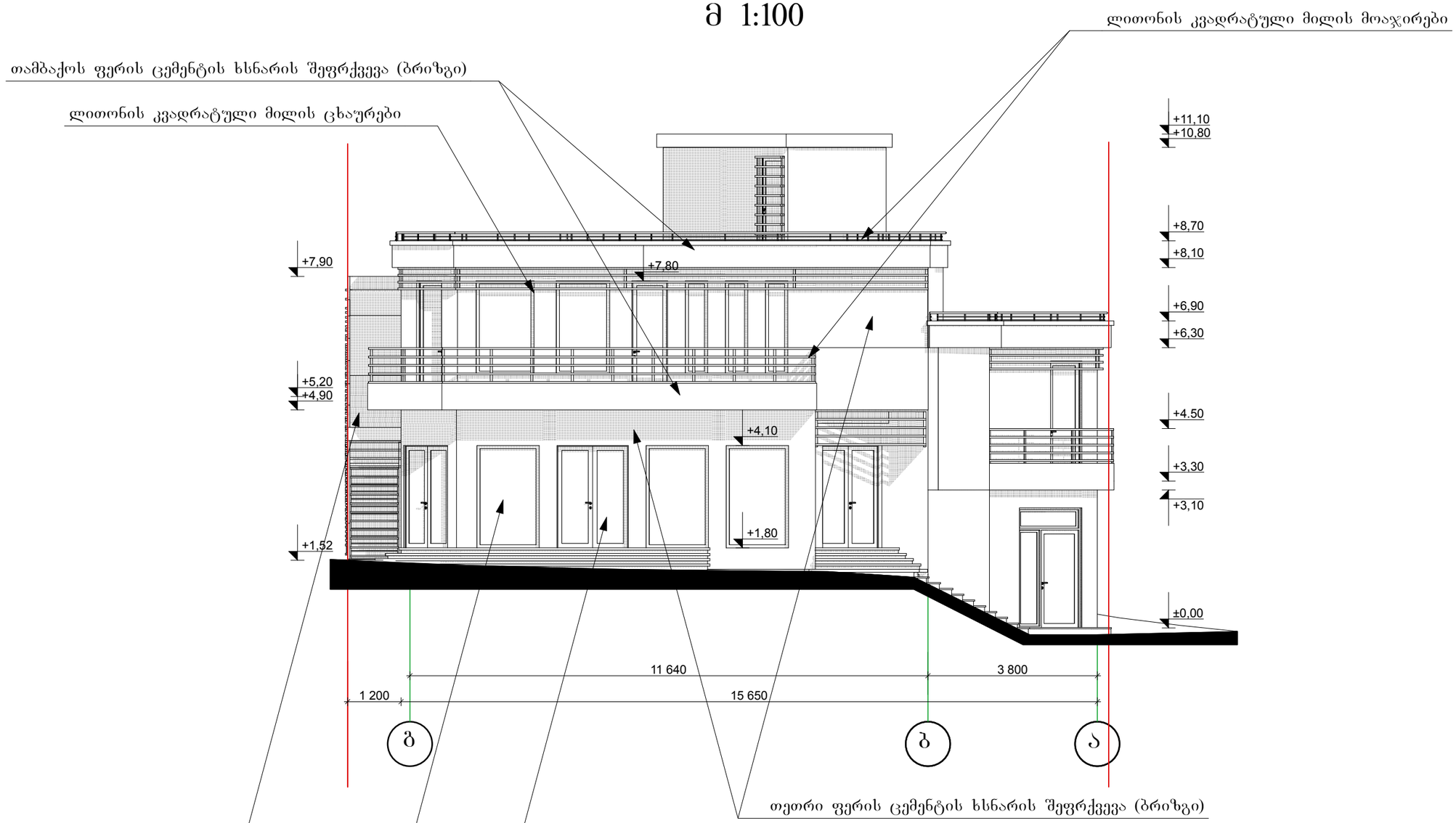

MGS		2013	შ.პ.ს. „ეკ-ჯი სტუდიო“			
		მ.1:100	საწზონის დასახლება 25-ე კორპუსის მიმდებარედ			
დირექტორი	მარგალიტაშვილი		საცალჭრო და საყოფაცხოვრებო ობიექტის რეკონსტრუქციის პროექტი	სტადია	ფურცელი	სულ
არ. ავტორი	მარგალიტაშვილი			პრ	20	24
არ. ავტორი						
შესრულა	გ. თუმოშვილი		ფასადი ღერძებში "გ-ა" საპროექტო ვარიანტი	დამკვეთი მარინა ქოჩლაძე		
შემოწმა						