გენგეგმა მ 1:250

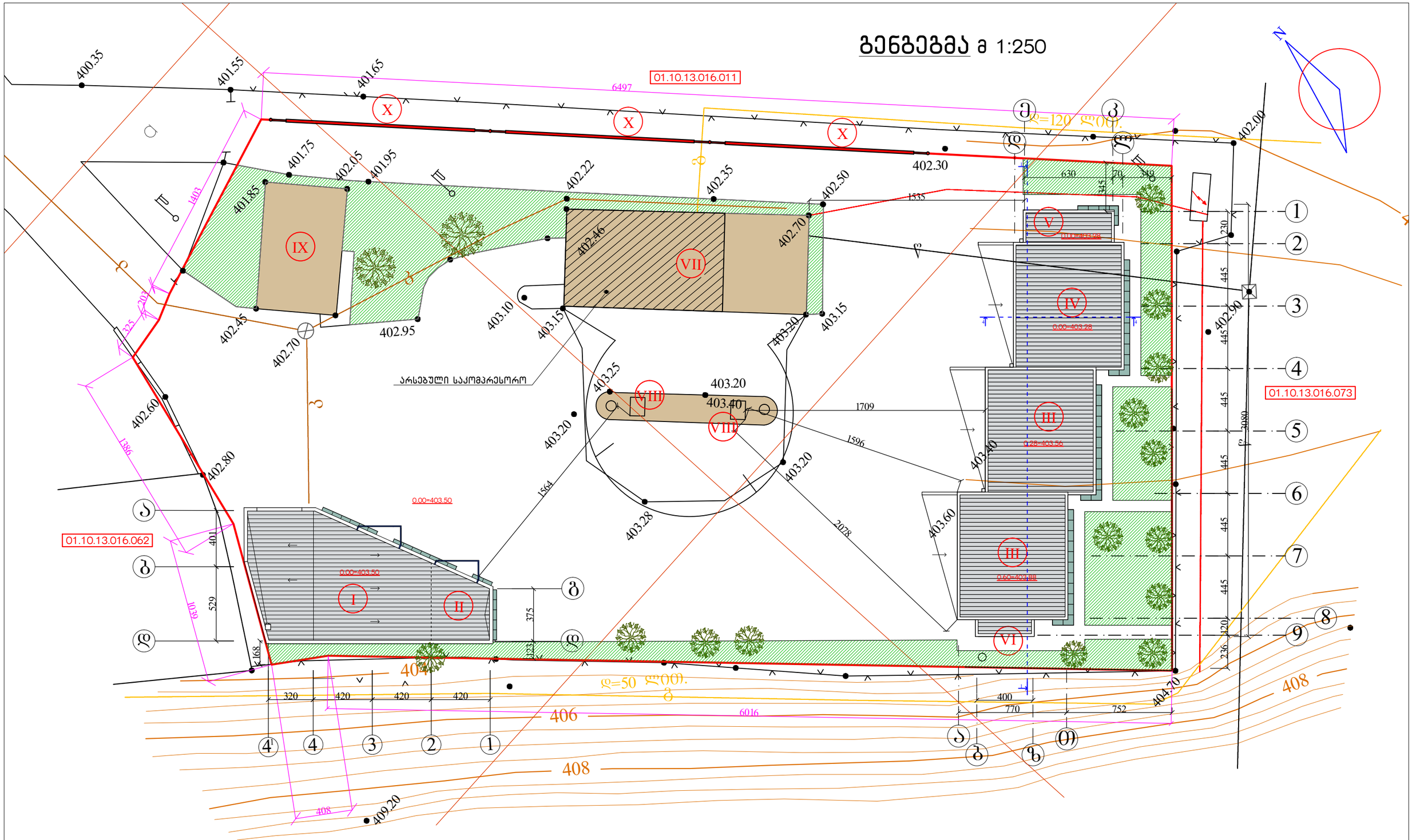

ექსპლიკაცია

I. სწრაფი კვების ობიექტი
II. სავაჭრო ფართი
III. ავტოტექმომსახურება
IV. ავტოსამრეცხაო
V. საშხაპე
VI. გარე ტუალეტი
VII. არსებული საოპერატორო
VIII. არსებული სარიგებელი სვეტი
IX. არსებული ოფისი
X. საინფორმაციო ბანერი

ქ. თბილისში, ვაკე-საბურთალოს რაიონში, მდ. მტკვრის მარჯვენა სანაპიროზე, ბაქტერიოფაგისაკენ ჩასასვლელი გზის მიმდებარედ, შპს ,,კომფორტი-50"-ის საკუთრებაში არსებულ ტერიტორიაზე ასაშენებელი სწრაფი კვების ობიექტის, ავტოსამრეცხაო-ავტოტექმომსახურების შენობების პროექტი				შპს არდა	
დირექტორი		ვ. სიმონია	არქიტექტურული პროექტი	დაკვეთა	№/1-2014
მთ. არქიტექტ.		ვ. სიმონია	სწრაფი კვების ობიექტი	სტადია	პრ
შეასრულა		ვ. სიმონია	გენგეგმა	ფურცელი	ა–
შეამოწმა		ვ. ღოღარაშვილი		მასშტაბი	1:250